Impresso em papel de NORDSKOG & C.ª — Oslo — Noruega

Correio da Manhã

PROPRIEDADE DE EDMUNDO BITTENCOURT

OMMUNDSEN & C.ª LTD. — Fornecedores de papel para o "Correio da Manhã"

DIRECTOR
PINHEIRO DA CUNHA

ANNO XXVII — N. 10.033
RIO DE JANEIRO, QUINTA-FEIRA, 29 DE SETEMBRO DE 1927

LARGO DA CARIOCA, 13
Gerente — V. A. DUARTE FELIX

SERVIÇO TELEGRAPHICO DA ASSOCIATED PRESS (EXCLUSIVO), AGENCIA BRASILEIRA E CORRESPONDENTES ESPECIAES

Os Estados Unidos vão enviar 250 athletas ás Olympiadas de Amsterdam

NOVA YORK, 28 (Associated Press) — Annuncia-se officialmente que os Estados Unidos tomarão parte nos Jogos Olympicos de Amsterdam, em 1928, enviando uma delegação de 250 athletas.

A oitava assembléa da Liga das Nações foi a mais constructiva de todas até aqui realizadas

A ALLEMANHA FOI A PRIMEIRA NAÇÃO A RECONHECER A JURISDICÇÃO COMPULSORIA DA CÔRTE INTERNACIONAL DE HAYA.

GENEBRA, 28 — ("Correio da Manhã") — As reuniões anteriores da Liga das Nações poderão ter sido muito mais espectaculosas do que a oitava, que acaba de encerrar-se. Mas, agindo tranquillamente, despida dos espalhafatos das anteriores, esta ultima parece não haver deixado duvida de haver sido muito mais constructiva, ou pelo menos a que mais se assignalou por factos mais significantes. Tambem nella os debates foram mais francos e dentro os tropos oratorios de maior significação deve figurar o discurso proferido por Sir Austen Chamberlain defendendo a Grã-Bretanha das accusações que lhe foram feitas, dando-lhe a responsabilidade do fracasso da Conferencia Triplice do Desarmamento, promovida pelo presidente Coolidge.

A Allemanha, em uma das ultimas sessões, assignou a "clausula opcional" que determina sobre a jurisdicção compulsoria da Côrte Permanente de Justiça da Haya, para a solução dos seus casos internacionaes — a primeira das grandes potencias a dar um passo dessa ordem e dessa significação.

Pela primeira vez um dominio britannico — o Canadá — foi eleito membro do conselho da Liga, attestando isto que os membros da Commonwealth britannica attingiram a situação de nações autonomas.

Mas a assembléa da Liga, conduzida sob propositos tão differentes dos anteriores, apezar de haver começado em descontentamento entre as grandes e as pequenas potencias, não poderia deixar de encerrar os seus trabalhos como encerrou, approvando — o que é extremamente significativo — o projecto polaco declarando banidas pelas leis internacionaes as guerras de aggressão.

MORREU O ULTIMO SOBREVIVENTE DA TRAGEDIA DE SARAJEVO

Milan Ciganovitch foi o homem que armou os assassinos do archiduque Ferdinando

VIENNA, 28 ("Correio da Manhã") — Communicam de Skopia, na Yugo Slavia: "Falleceu hoje, nesta localidade, Milan Ciganovitch, o ultimo sobrevivente dos conspiradores que tomaram parte no assassinio do archiduque austro-hungaro Francisco Ferdinando e sua esposa, em Sarajevo, crime que constituiu o rastilho da conflagração européa. Ciganovitch teve parte saliente na conspiração, pois foi elle que obteve os falsos passaportes para que os tres principaes criminosos pudessem atravessar a fronteira. Foi tambem esse individuo quem forneceu aos assassinos as armas e bombas de que serviram para a pratica do crime. Os tres principaes criminosos morreram na prisão, durante a guerra, e um coronel do exercito servio, tambem envolvido na tragedia de Sarajevo, foi fuzilado em 1917 por crime de alta traição".

Portugal e a Exposição Internacional de Sevilha

Madrid, 28 (Associated Press) — Tendo alguns jornaes publicado que Portugal não tomaria parte na Exposição Internacional de Sevilha, o governo fez publicar uma nota desmentindo categoricamente essa informação. Accrescenta o communicado official que o governo aguarda a chegada de um architecto portuguez, designado pelo presidente Carmona, para escolher o local destinado ao pavilhão lusitano.

Uma iniciativa de Mussolini acceita pela Liga das — Nações —

Genebra, 28 (Associated Press) — O Conselho Executivo da Liga das Nações realizou hoje sua ultima sessão annual. O Conselho acceitou a offerta do governo italiano para fundar em Roma o Instituto Internacional de Educação, por meio do cinematographo.

O CAMPEONATO MUNDIAL DE XADREZ

Empatada a quinta partida joga-se hoje a sexta

A quinta partida do campeonato mundial de xadrez, como era facil prever, terminou empatada. Os dois mestres nem continuaram. Aberto o lance secreto de Capablanca, que foi R 3 B, o seu adversario propoz empate, logo acceito.

Continuamos a não saber por que razão se adiam partidas completamente perdidas e completamente empatadas, como estavam, sem duvida, a primeira, a terceira, a quarta e a quinta. Não só aqui, como em Buenos Aires, pelo que temos lido nos jornaes platinos, estranha-se o facto inexplicavel de jogadores da envergadura de Capablanca e Alekhine, jogando um match de tamanha transcendencia, usarem procedimento que não condiz com o vulto desse commettimento.

Buenos Aires, 28 (Associated Press) — A quinta partida do match pelo campeonato mundial de xadrez foi declarada empatada depois do lance 41. Ao abrir-se o enveloppe contendo o lance secreto de Capablanca, que foi R 3 B, reiniciando a partida. Alekhine propoz empate, logo acceito. A sexta partida será jogada amanhã.

O contrabando do alcool é, tambem, na Noruega, uma industria florescente

Oslo, 28 ("Correio da Manhã") — Apezar da revogação da lei contra o alcool, o contrabando de bebidas continua sendo aqui uma "industria" florescente, sendo muito grande a quantidade de bebidas contrabandeadas que foram apprehendidas.

A policia capturou um grande barco contrabandista, que trazia doze mil litros de bebidas, na costa occidental, sendo presa toda a sua tripulação, que as autoridades verificaram ser norueguеza, ao envez de allemã, como na maioria dos casos.

O VÔO DO "GERMANIA"

Bagdad, 28 (Associated Press) — O aviador allemão Koennecke chegou hontem á noite a esta cidade, devendo partir amanhã.

NO MUNDO DO BOX

Phil Scott vae concorrer ás eliminatorias para o futuro campeonato

SOUTHAMPTON, 28 (Associated Press) — Pelo transatlantico "Olympic" seguiu hoje para Nova York, acompanhado de seu "manager" Charley Rose Scott, o pugilista Phil Scott, campeão da Inglaterra, que vae tomar parte nos turnos eliminatorios para a disputa do futuro campeonato mundial de box, nos quaes deverão tomar parte Jack Dempsey, o australiano Heeney, Paolino Uzcudun, e Jack Sharkey.

Foi homologada a victoria do tenente Webster, na disputa da Taça Schneider

Veneza, 28 ("Correio da Manhã") — A commissão da Taça Schneider homologou os resultados das provas de domingo, confirmando a victoria do tenente Webster, do exercito britannico. O trophéo será enviado ao Real Club da Inglaterra.

Gabriel D'Annunzio offereceu um valiosissimo annel ao tenente Webster, como recordação do seu triumpho. Aos demais concorrentes, italianos e inglezes, D'Annunzio, que é coronel do corpo de aviação, offertou ricas cigarreiras de ouro.

A CEGONHA PAIRA SOBRE O CASTELLO DE LAECKEN

Está a nascer o primogenito dos duques de Brabante

BRUXELLAS, 28 (Associated Press) — No historico castello real de Lacken, onde se encontram Alberto I e a rainha Elisabeth e residem o principe herdeiro Leopoldo, duque de Brabante, e sua esposa a princeza Astrid, da Suecia, fazem-se os preparativos para o nascimento do primeiro neto dos soberanos. A bôa nova é esperada a todo instante.

O mecanico-aviador Mendonça recebido carinhosamente por seus collegas portuguezes

LISBOA, 28 — (Associated Press) — Antonio de Mendonça, o mecanico brasileiro que fez parte da guarnição do "Argos" no vôo do Rio de Janeiro ao Pará, teve uma recepção carinhosissima por parte dos seus collegas portuguezes. Foram a bordo recebel-o o almirante Gago Coutinho, Sarmento de Beires e Castilho, tripulantes do "Argos", e sr. Lafayette de Carvalho e Silva, encarregado de negocios do Brasil.

Desembarcando, Mendonça seguiu, em companhia do almirante Gago e dos membros da guarnição do "Argos", para a Escola de Aviação, em Cintra, onde o recebeu carinhosamente o inspector da Aeronautica Militar, sendo-lhe offerecido um almoço.

Foi preso, em Coimbra, o ex-secretario da "Folha da Manhã", de S. Paulo

LISBOA, 28 — (Associated Press) — Por ordem do governo, foi preso, em Coimbra, o bacharel Antonio Figueiredo, recem-chegado do Brasil. O dr. Antonio Figueiredo foi redactor d'"O Estado de S. Paulo" e secretario da "Folha da Manhã", da capital paulista, tendo tambem militado em outros orgãos da imprensa brasileira.

As escavações scientificas — no Egypto —

Cairo, 28 ("Correio da Manhã") — E' possivel seja negada nova permissão aos allemães para continuarem a proceder á escavações, em vista da questão em torno do busto da rainha Nefertiti, que o Museu de Berlim insiste em manter em seu poder.

O Departamento Egypcio de Antiguidades exige a devolução do referido busto ao Egypto.

A VELHICE GLORIOSA DE CLEMENCEAU

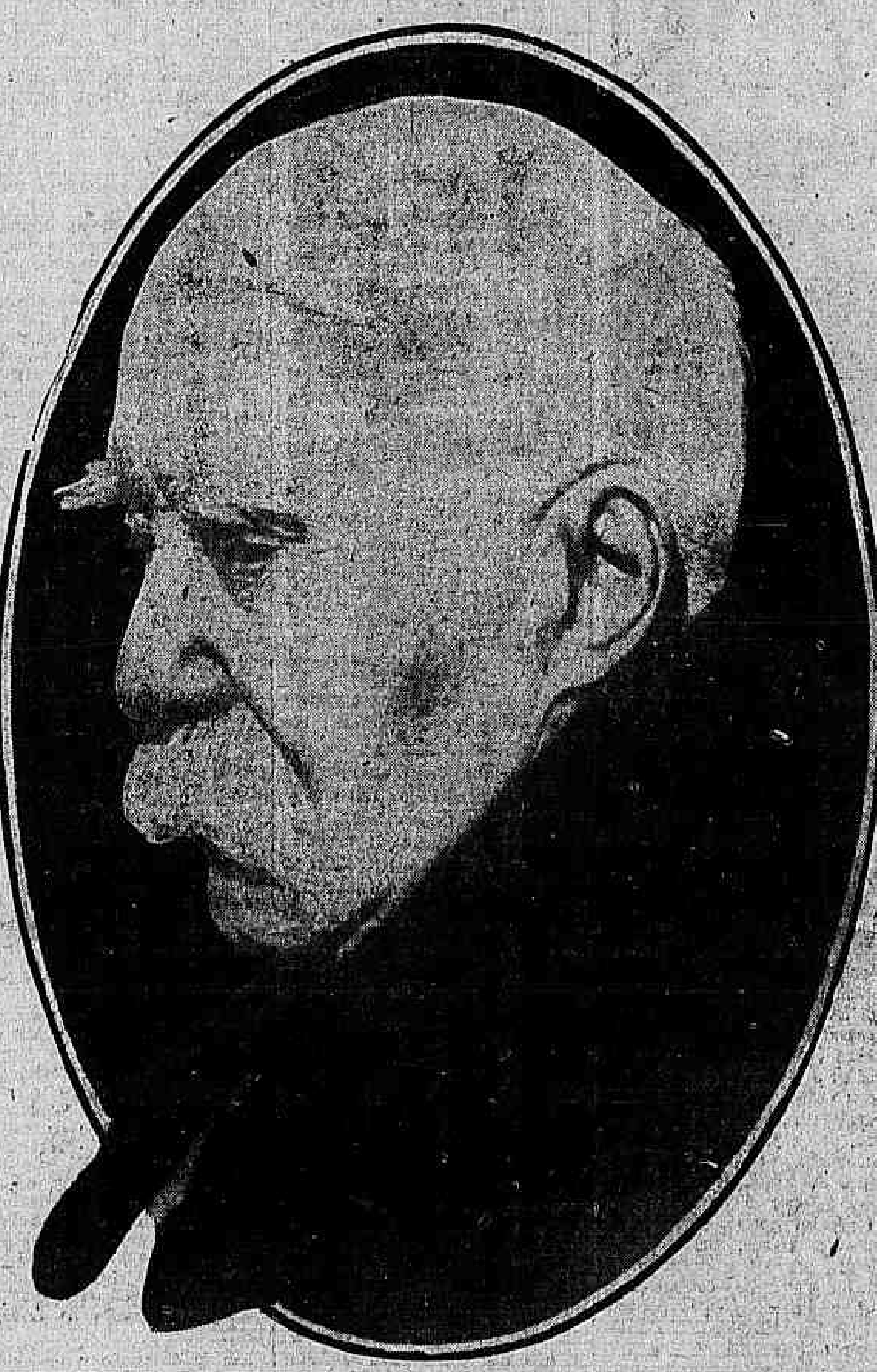

PARIS, 28 (Associated Press) — George Clemenceau completou hoje 86 annos de edade. Fomos visital-o e apresentar-lhe os nossos votos de sympathia. Agradecendo a lembrança da "Associated Press", o velho "Tigre", notando que o haviamos surprehendido quando fazia uma refeição de presunto e conservas, assim respondeu ao nosso espanto: "Meu velho, se se póde julgar a mocidade pelo que lhe é permittido comer, ou melhor, pelo que o seu estomago supporta, eu, que nasci ha oitenta e seis annos, lhe digo com sinceridade: — nunca me senti tão joven".

Legionarios americanos — em Roma —

Roma, 28 ("Correio da Manhã") — Procedente de Pisa, chegou a esta capital uma grande leva de legionarios americanos. Os ex-combatentes foram recebidos á estação pelas autoridades militares e civis, tendo á frente o sr. Mussolini, que lhes fez entrega de uma carta autographa do rei Victor Manoel, escripta em inglez. O soberano dá as bôas-vindas aos legionarios americanos, cujo valor enaltece, pondo em destaque a brávura com que derramaram o seu sangue nos campos de batalha da Europa. Victor Manoel termina dizendo que a Italia jámais esquecerá o tributo do sangue americano em pról da victoria italiana.

Os legionarios americanos foram conduzidos em triumpho até o hotel pelos ex-combatentes italianos.

O "COLUMBIA" CHEGOU — A ROMA —

Roma, 28 ("Correio da Manhã") — Procedente de Ravenna chegou a esta capital, descendo no aerodromo de Centecelle, o aeroplano "Columbia", trazendo a bordo seu proprietario, o millionario americano Levine.

Barcelona vae reunir num concurso internacional as maiores raquetas da Europa

Barcelona, 28 (Associated Press) — Foram definitivamente assentadas hoje as bases de um grande concurso internacional de tennis, a realizar-se proximamente nesta cidade, e no qual tomarão parte as melhores raquetas da Europa. Sabe-se que entre os concorrentes, cujas inscripções já foram recebidas, figuram os francezes Borotra e Cochet, o tcheco-slovaco Koezluk e as senhoritas Hauss, campeã da Allemanha, e Lili Alvarez, a famosa tennista hespanhola.

Falleceu um irmão de Henry Ford

Detroit, 28 (Associated Press) — Falleceu o sr. John Ford, irmão do conhecido millionario Henry Ford. Tinha o fallecido sessenta e dois annos de edade.

O magisterio de Vera Cruz está em greve

Vera Cruz, 28 (Associated Press) — Foi declarada a greve do magisterio. A parede tem o apoio das uniões trabalhistas. Os professores abandonaram as escolas, exigindo o pagamento de seus salarios.

O general Carmona visitará, em outubro, a ilha da — Madeira —

Lisboa, 28 (Associated Press) — O general Carmona, presidente da Republica, visitará, em outubro proximo, a ilha da Madeira. O chefe do Estado levará em sua comitiva os ministros do Interior e do Commercio.

O Japão procura promover uma nova conferencia sobre limitação de armamentos

Londres, 28 ("Correio da Manhã") — Os jornaes informam que o governo de Tokio está procurando obter do presidente Coolidge a convocação de uma nova conferencia internacional, para tratar da limitação dos armamentos navaes.

Crime numa povoação de Portugal

Lisboa, 28 (Associated Press) — Na povoação de Caramujo, Almada, um corticeiro chamado Antonio Madeira estrangulou a amante que levava, segundo o criminoso averiguára, uma vida licenciosa.

Uma medida intelligente do governo portuguez para a regulamentação do jogo

LISBOA, 28 (Associated Press) — O regulamento do jogo, que acaba de ser posto em vigor, estabelece que só poderão jogar as pessoas para este fim matriculadas, ás quaes serão fornecidas cadernetas de identificação. Os candidatos a essas cadernetas terão que provar, perante a autoridade, possuirem rendimentos superiores ás despesas indispensaveis e necessarias á manutenção da familia.

O governo portuguez estuda varios assumptos de administração publica

Lisboa, 28 (Associated Press) — O conselho de ministros reuniu-se esta noite na residencia particular do presidente da Republica. Foram estudados varios assumptos de administração publica e examinado o memorial em que os exportadores de vinhos pedem a extincção do entreposto de Villa Nova de Gaya, o que, no dizer dos signatarios do memorial, muito contribue para augmentar a crise de trabalho no Douro.

O gabinete resolveu nomear uma commissão de viticultores do Douro favorecidos pelo entreposto de commerciantes e industriaes, para orientar, estudar e esclarecer o assumpto.

DEMPSEY NÃO PENSA EM PROTESTO!

O ex-campeão vae refazer as suas forças na montanha

Nova York, 28 (Associated Press) — Com a declaração que Jack Dempsey fez hoje á "Associated Press", póde dizer-se que está completamente encerrado o incidente occasionado pelo "knocked-down" de Gene Tunney. Dempsey não pretende apresentar o seu protesto contra a decisão do "referee", dos juizes e da Commissão de Box do Estado de Illinois. A declaração feita pelo ex-campeão á "Associated Press" é a seguinte: "O que me faz pensar numa outra luta para a reconquista do titulo é o espirito de combatividade. Gosto da luta, sinto-me bem quando combato. Vou para as montanhas, descansar, e quando estiver de volta darei a conhecer a minha resolução definitiva. Direi se continúo ou se abandono o pugilismo. Mas se resolver continuar, quero lutar, pelo menos, quatro vezes, com quatro adversarios fortes, antes de chegar até o actual detentor do titulo".

A aviadora allemã Thea Rasch soffreu outro accidente

Boston, 28 (Associated Press) — A aviadora allemã Thea Rasch soffreu um accidente quando pilotava um biplano, a quinhentos metros de altura, aterrando precipitadamente. O apparelho ficou bastante avariado. A aviadora nada soffreu, além do susto.

DECLARAÇÕES DO TENENTE — CABANAS —

São Paulo, 28 (A. B.) — Regressou a esta capital, após a sua excursão no Estado do Rio, o tenente Cabanas.

A Agencia Brasileira ouviu o ex-commandante revolucionario sobre os acontecimentos de Campos, e foram as seguintes as declarações do tenente Cabanas:

"O meu intuito, todo humanitario, foi deturpado pelos politiqueiros de São Paulo, que desejando salientar-se perante o grande publico que já não lhes presta attenção, ou visando interesses egoisticos e pessoaes não hesitaram em usar de meios inconfessaveis, lançando discordia no paiz, a ponto de abalar o boa e sã politica de um Estado e a tranquillidade dos demais.

Conhecendo de sobra os processos da politica da policia de São Paulo, useira em perseguir por todos os meios condemnaveis os que no seio popular gozam de alguma sympathia, comprehendi que, no meu Estado não podia insistir, sob pena de uma agitação. Resolvi, pois, percorrer os demais Estados do Brasil.

Iniciando o percurso por Minas, procurei evitar a supposição erronea de paixões e fui ao encontro das aspirações democraticas do sr. Antonio Carlos, tentando, na medida das minhas forças, esclarecer o povo mineiro sobre o que era o voto secreto.

Esse meu sentimento nobre não serviu, antes, pelo contrario, foi base para que delle se tirasse todo o partido politiqueiro possivel, lançando-se a semente de discordias sobre o paiz inteiro.

Não satisfeitos ainda, espalham-se essas sementes sobre um outro Estado, que tambem tem tradições liberaes e dignas de serem continuadas.

E' só o que lhes posso dizer, terminou o tenente Cabanas. E falo bastante amargurado, lamentando que o meu sentimento esteja envolvido no cáos de paixões partidarias e politicas, e se desvirtuem de tal maneira as minhas intenções ao ponto de se tentar crear nuvens sobre os horizontes de trabalho e concordia e progresso do Brasil inteiro."

Tomam vulto os boatos de estar o Brasil negociando dois grandes emprestimos em Londres e Nova York.

Um de 25 milhões esterlinos e outro de 26 milhões de dollars!

WASHINGTON, 28 (Associated Press) — Circulam rumores de que o governo do Brasil estaria negociando com banqueiros inglezes e norte-americanos dois emprestimos de consolidação: um de 25.000.000 de libras e outro de 26.000.000 de dollars. O Departamento de Commercio, onde procuramos colher informações, teria sido consultado sobre certas minucias da situação financeira e economica do Brasil, e, em resposta, teria informado que o computo geral da exportação brasileira apresenta cifras que revelam um continuo desenvolvimento. A segunda operação de 26 milhões de dollars, de que se fala neste telegramma, é referida em despachos procedentes do Rio de Janeiro.

As impressões e conceitos de um intellectual uruguayo sobre o Brasil

O QUE VIU, NO RIO, O JORNALISTA E ADVOGADO DR. CARLOS MARTINEZ VIGIL

O dr. Carlos Martinez Vigil, jornalista uruguayo, que durante vinte annos dirigiu, em Montevidéo, a "Tribuna Popular", esteve no Rio, a passeio e, de regresso á sua patria, expendeu as suas impressões e conceitos sobre o Brasil, em entrevista concedida ao acima referido jornal e que damos a seguir, traduzida:

"O sr. Carlos Martinez Vigil, selecta mentalidade e conspicuo membro do nosso fôro, regressou de uma interessante viagem de estudo e recreio pela grande capital carioca.

Intimamente ligado a esta casa, onde por espaço de muitos annos sua pena habil e brilhante honrou nossas columnas, sua personalidade é sempre carinhosamente lembrada, neste jornal, pelo que o dr. Carlos Martinez Vigil lhe deu do que ha de mais precioso nas suas energias intellectuaes e honradez de convicções. Ninguem com mais titulo e tão cordeal amigo se poderia solicitar para a "A Tribuna Popular" impressões de sua viagem a um paiz, que por suas fantasticas e deslumbrantes bellezas naturaes, assim como pelo esforço prodigioso de seus filhos, figura entre os primeiros do globo.

Com a affabilidade de sempre o dr. Carlos Martinez Vigil recebeu-nos em sua residencia, á rua 25 de Maio, e inteirado de nossos intuitos, assim se expressou:

— Venho realmente deslumbrado pela visão das grandes montanhas e dos panoramas esplendidos e captivo da amabilidade e bondade ingenita daquella gente.

A razão dessa bondade seria absurdo ir buscal-a na maior diffusão do ensino publico. Em materia social encontro essa differença fundamental que deriva precisamente da natural gentileza que é proverbial nas pessoas daquelle povo. No Rio não se vê, por toda parte, o typo conhecido aqui pela alcunha de "matón", tão conhecido em alguns paizes da America. Na classe humilde existem o respeito e a disciplina e na superior a tolerancia. Dahi vêm o respeito ao estrangeiro e o desejo de agradal-o.

Falando com Porto da Silveira, escriptor distincto, disse-me elle que o Uruguay era a Belgica da America e que a Instrucção Publica conseguira verdadeiros prodigios. Se bem que na realidade exista nisso um pouco de exaggero, o verdadeiro patriota se sente sempre ufano de que em terra estranha se respeite e se admire o seu paiz.

O PROGRESSO INDUSTRIAL

A este respeito, devo dizer que o Brasil é um paiz de grandes industrias e que se approxima, dia a dia, a solução ideal de abastecer-se a si mesmo.

A capital industrial do Brasil está em S. Paulo, para onde convergem estradas de ferro em todas as direcções do norte ao sul da Republica. Desta cidade são transportados os productos até o porto de Santos, onde o movimento é extraordinario. Um só detalhe bastará para demonstrar a importancia excepcional de algumas das suas industrias. O consumo universal de café sóbe á somma approximada de 22 milhões de saccas de café, 130 kilos cada uma. A metade desse café, ou seja mais ou menos 11 milhões, é fornecida sómente pelo Brasil.

EM MATERIA POLITICA?

Após as grandes agitações surgidas no governo de Arthur Bernardes, a normalidade volta novamente. O, actual governante dr. Washington Luis tomou posse do governo a 15 de novembro proximo passado. No Rio chamam-lhe o homem das estradas ou dos caminhos e, pensando nesse constructor de rodovias, occorre-nos se será capaz de acertar com o caminho que ha de conduzir este povo á felicidade.

Como dizia, á sua intervenção decidida e efficaz se deve a grande estrada entre Rio e S. Paulo, cujo trecho entre Rio e Petropolis se pensa inaugurar ainda este anno. Houve, comtudo, um acto do actual presidente que mereceu a unanime reprovação da imprensa: foi a lei chamada "scelerada" (lei malvada) sanccionada com a intervenção do presidente da Republica, com o pretexto de combater o bolshevismo e cujo principal escopo é cercear a liberdade de imprensa. Foi esse um grave erro, porque os males da liberdade se curam com a mesma liberdade, sobretudo existindo ali como aqui a lei de liberdade de imprensa que castiga os abusos.

Um rasgo de dignidade civica digna de elogio e de registro foi o que aconteceu com o ex-presidente Bernardes.

Terminado o seu mandato e sendo eleito senador pelo estado de Minas Geraes, quando chegou ao Rio de Janeiro, para tomar posse de seu cargo, resguardado pelas baionetas, era tão grande a sua impopularidade que foi recebido com vaias pela multidão, que dessa fórma dava a devida recompensa a quem havia sido tão máo presidente.

O mesmo, exactamente, occorreu na Bahia e em Pernambuco. Elle actualmente vive na Europa, recebendo o seu subsidio de senador, mas impedido de pisar o territorio brasileiro.

— Do estylo da edificação se verifica que actualmente não se construem grandes edificações para vivendas particulares, mas o aspecto da cidade é incomparavelmente formoso. Cidade de inesgotaveis bellezas, os cariocas tem duas dividas de gratidão: uma com o eminente medico Oswaldo, que trabalhou sem descanso pelo saneamento da cidade, logrando conseguir a eliminação em absoluto da febre amarella e outras pestes, e outra com o dr. Francisco Pereira Passos, prefeito municipal, sob cuja égide se realizaram os mais notaveis progressos urbanos, entre os quaes é justo mencionar a grande Avenida Rio Branco, verdadeiro orgulho daquella grande nação.

— Nos circulos intellectuaes e jornalisticos do Rio fui acolhido com grande cordealidade, merecendo o meu especial e grande reconhecimento."

Falando sobre algumas figuras intellectuaes diz:

— Conheci, tambem, na Academia de Letras o Olegario Marianno, poeta eminente, e na sua residencia particular o Coelho Netto, que todos reconhecem como o principe dos escriptores brasileiros.

O dr. Martinez Vigil, ao evocar o nome de Coelho Netto, disse-nos ser desejo seu escrever um artigo especial para a "Tribuna Popular" sobre tão interessante personalidade literaria.

Os presidentes Coolidge e Calles conversaram pelo — telephone —

Washington, 28 (Associated Press) — Inaugurando hoje, ás 5,30 da tarde, o serviço telephonico internacional, entre Washington e a cidade do Mexico, os presidentes Coolidge e general Calles, mantiveram durante alguns minutos uma conversação cordialisima, durante a qual os dois chefes manifestaram o desejo de vêr estreitados, cada vez mais, os laços de amizade entre os seus paizes.

O PARTIDO DEMOCRATICO NACIONAL

(CAMPOS BIRNFELD)

Filho espiritual de Assis Brasil, surgiu o Partido Nacional, ou Democratico Nacional, e começa a arregimentar-se para a luta na futura campanha presidencial.

As *pranchas da plataforma politica* do novo partido, são, em sua quasi totalidade, o proprio fundo das idéas que vivem ha annos trabalhando a consciencia da nação: cada proposito é um principio, cada principio é um ideal de ennobrecimento e grandeza nacionaes.

Entretanto, o programma do novo partido, advindo em hora de premencia para as industrias, a agricultura e o commercio, curioso é registrar, não encerra uma orientação concreta, definida e clara, em materia de economia nacional.

O sr. Assis Brasil, mais que nenhum outro, sabe que o povo brasileiro está cansado das vagas promessas politicas communs a todas as plataformas dos novos partidos que se fundam, fadados á vida ephemera das libellulas. O nosso povo já não é tão ignorante e tão analphabeto, que se contente com noções vagas, promessas maleaveis e palavras de compromisso. Exige *res non verba*: está farto dos pregadores de más theorias, como o actual presidente da Republica, e não póde ter confiança senão em promessas liquidas e certas.

Coisas claras. Não quer a nação saber simplesmente que se *vae sanear a moeda*: o povo já tem maior curiosidade, hoje em dia, e quer saber *o que é que se propõe para sanear a moeda*, afim de *julgar* antes de approvar.

Neste ponto, incorre o novo partido na mesma falta de seus predecessores no scenario da politica brasileira: diz o que quer fazer, mas não diz *como* vae fazel-o.

Na questão da moeda, a que nos referimos especificamente, o Partido Democratico Nacional *não sabe o que quer*. E' lamentavel têr em um de seus artigos de propaganda, incorporado á plataforma do partido, a expressão "estabilisar" o meio circulante. Se não fosse da penna do sr. Assis Brasil, acreditariamos que o autor deste ponto ou estaria procurando um compromisso pouco honroso com a calamidade administração actual, ou ignora, por completo o rythmo das finanças brasileiras e o valor dos termos da nossa propria linguagem.

"Estabilisar" é o mais recente gallicismo enxertado em nosso idioma, e para cá veiu sem a significação que tinha em seu paiz de origem. Gallicismo em grammatica, é tambem um gallicismo em finanças. Não significa coisa alguma, e, se alguma coisa importa, quer dizer sem duvida *ruina economica* e nada mais: com esta significação passará a palavra "estabilisação" a figurar em nossos futuros diccionarios, ao lado de "encilhamento" e outras taes.

O termo, unica expressão que na voz do novo Partido symbolizaria a esperança de um regimen saneado no terreno da economia e das finanças, seria *revalorisação da moeda*, e não estabilisação, que já demonstramos ser impossivel, dadas as condições e idiosyncrasias do Brasil.

O novo Partido obscurece tambem outro problema capital da actualidade: a questão da *nacionalização* do commercio, da industria, da agricultura, das riquezas naturaes do Brasil, e de seus habitantes. Magno problema, porque chegamos ao ponto de transição, em que ou se firma definitivamente a nacionalidade brasileira, e a cultura brasileira, ou seremos absorvidos em um protectorado, assimilados fatalmente ás grandes correntes predominantes da vida internacional.

A *questão estrangeira*, que não consiste em hostilizar os estrangeiros, mas em codificar as leis de sympathia, de cordealidade e de amizade e cooperação na obra do engrandecimento do Brasil, e da solidariedade humana nesta parte do continente: não é sequer de leve tocada na plataforma do partido que com o titulo *Nacional* acaba de fundar o eminente espirito do sr. Assis Brasil.

Seja-nos licito fazer esta interpellação publica e perguntar ao Partido Democratico Nacional duas coisas:

1º) O que propõe o novo partido, como alvitre pratico, para attender á situação economica do Brasil, e segundo diz "estabilisar" a moeda?

2º) O que propõe o novo partido realizar afim de promover a crystallização da nossa nacionalidade e fundar a civilização brasileira?

A menos que o Partido Democratico Nacional tenha um programma definido, *idéas bôas*, acerca destes dois problemas da vida nacional não o levaremos a sério.

Para ler no bonde

BANALIDADES PARA SORRIR

Ha dias vae Jonjoca ao Campo de Sant'Anna e encaminha-se para os lados da cascata. Chega, escolhe um pedregulho propicio onde se estabeleça com conforto, senta-se, e, tomando de um pequeno embrulho que carrega, abre-o, delle tirando: um caniço de desmontar, uma linha de pesca, um anzol e uma barata viva.

Com proficiencia e cuidado toma a barata entre os dedos, espeta-a na agulha recurvada do pequenino anzol, e, isto feito, após metter o isca dentro d'agua tranquillo, no labio, pendente, um espectaculoso charuto de marca infame.

E nesse enlevo ledo e cego "que a ventura não deixa durar muito", estava Jonjoca feliz quando sente a mão pesada de um homem sobre o hombro.

Volta-se e dá, de cara, com um guarda do jardim.

— E' prohibido pescar aqui, meu caro senhor...

Jonjoca, que não se aperta nunca, responde logo:

— Mas eu não estou pescando.

— Pelo menos tem um caniço entre as mãos.

— Perdão, mas isso não é um caniço...

— Não é caniço? Que é, então?

— E' um pedaço de páo.

— Ah! muito bem. Um pedaço de páo! E isto aqui? torna-lhe o guarda pegando a linha de pescar.

— Isto? E' um fio de linha crua.

— Muitissimo bem. No fim dessa linha, porém, ha qualquer coisa recurvada, que brilha... Quer o cavalheiro, dizer-me que seja, esta coisa?

Jonjoca olha a extremidade da linha e responde, sem perturbar-se:

— Aquillo, ah! Ah! E' um anzol, sim senhor.

— E na ponta desse anzol?...

— Está uma barata...

— Uma barata! E depois disso, o meu amigo ainda pretende convencer-me de que me engano. Então o cavalheiro não estava pescando?

— Não senhor.

— Não estava? Então o que fazia, aqui, com este caniço, essa linha, esse anzol e essa isca? Vamos, diga!

Jonjoca, meio perturbado, coça a cabeça, sorri, mas salvou-se:

— Eu estava ensinando a barata a nadar, sim senhor...

EPAMINONDAS

A theoria e a pratica

O jornal socialista de Czernowitz, na Rumania, publicou ha pouco um excellente artigo sobre "A liberdade de imprensa."

O referido editorial era curtissimo, mas occupava, no entanto, duas columnas.

Na primeira, tendo por sub-titulo "A theoria", vinha a reproducção do artigo 25 da Constituição rumaica que declara a liberdade de pensamento e de imprensa. "Nenhuma censura será applicada aos jornaes". A segunda, inteiramente em branco, de alvura immaculada, lê-se o sub-titulo suggestivo: "A pratica."

O jornal francez que refere o caso, com espanto, accrescenta: "Notem, de resto, que durante a guerra, numerosos jornaes da Europa tiveram, quizessem ou não, de fazer a mesma demonstração."

Nós sabemos de uma terra em que isso se fazia em plena paz e sem a menor cerimonia.

AVISO

A Casa Vieitas mudou-se hoje da rua da Quitanda para

Dr. Alvaro Dias
Especialista em doenças de olhos
Medico oculista da CASA VIEITAS.

a Avenida Rio Branco n. 127, em frente ao "Jornal do Brasil", onde o publico encontrará á sua disposição os medicos oculistas Drs. Alvaro Dias e Castrioto Pinheiro, que farão

Dr. Castrioto Pinheiro
Especialista em doenças de olhos.
Medico oculista da CASA VIEITAS.

gratuitamente os exames visuaes para applicação exacta de lentes em oculos, lorgnons e pince-nez. Os referidos exames são procedidos das 10 ás 11 e de 1 ás 5. (1144)

De São Paulo

CARGOS PUBLICOS EM FRANCO LEILÃO — QUEM DA' MAIS?

O commercio de cargos publicos em São Paulo é antigo. Os governos, talvez manietados pela politica, não quizeram até hoje prestar attenção a essa indecente e criminosa mercancia, que não poderia ser praticada sem a annuencia dos chefes politicos. Tempo houve em que a venda de empregos publicos se limitava aos officios de justiça. Hoje em dia — e ha alguns annos que é assim — vendem-se todas as funcções, sem exceptuar mesmo os cargos do magisterio. Parece que ainda não passou pela presidencia do Estado um cidadão que ignorasse esse vergonhoso mercantilismo.

Um articulista do "Diario da Noite" teve a paciencia de colleccionar annuncios referentes á venda de cargos publicos, apparecidos no "Estado de São Paulo". Vale a pena os leitores do "Correio da Manhã" passarem os olhos por essas curiosas *desistencias* de cargos, sendo provavel que entre os alludidos leitores se encontre o ministro da Fazenda. E como tambem existem no mercado collectorias á venda...

Vejam-se as propostas dos solertes mercadores de funcções e officios:

"COLLECTOR — DESISTE Renda, um conto. Sorocabana. 5 horas de São Paulo. *Garante nomeação.* Séde comarca, bôa cidade, clima bom. Bôa Vista 11, sob. A. B. C."

"DESISTENCIA DE EMPREGO PUBLICO

Desiste-se de optimo emprego, com renda mensal garantida, de 1:000$000, em São José dos Campos. Informações nesta capital, com Arnaldo, á rua São Bento, 59, 2º andar. Sala n. 12."

"DESISTENCIA DE CARTORIO DE PAZ E TABELLIONATO

Num districto futuroso da vizinhança da capital (uma hora de auto) por 25 contos.

Pretendentes habilitados dirijam-se sob "Tabellionato" á caixa n. 406, São Paulo."

"COLLECTORIA FEDERAL

Gratifica-se a desistencia de uma que renda media mensal de 700 mil réis para cima. Informações em Rio Claro, com J. J. Posta restante."

"CARTORIO

Desiste-se de um, em optima e proxima cidade do interior, bôa renda mensal. Escrever ou tratar com Sebastião, á alameda Barão de Piracicaba n. 115, das 17 1|2 horas em deante."

O primeiro annuncio é, como se vê, o mais *commercial*, mais pittoresco, no genero, e incontestavelmente o mais pratico. O dono da *fazenda* é honesto; não quer burlar o freguez e garante a nomeação do comprador. Trata-se da venda vantajosa de uma collectoria, na zona da Sorocabana, a 5 horas de São Paulo, renda de um conto de réis por mez, bom clima e séde de comarca. E como o vendedor da collectoria assegura a nomeação do comprador, era sempre curioso saber-se quanto leva na transacção o advogado administrativo que deve ter *defendido* o negocio junto ao Ministerio da Fazenda...

Ha outra collectoria annunciada. Essa rende pouco. Setecentos mil réis apenas. Não será grande negocio para o comprador, mesmo porque o *dono* da *mercadoria* não garante a nomeação. Para uma democracia em que tudo tem preço, porque bem poucas coisas não encontram cotação no mercado, não será certamente vexatorio e immoral esse franco leilão de empregos do Estado...

NO SENADO

TODA A ORDEM DO DIA FOI VOTADA

A Commissão de Finanças dá parecer favoravel á uma autorização para o governo abrir creditos sem as formalidades legaes

Foi uma sessão trabalhosa a de hontem do Senado. Logo no expediente falaram os srs. Joaquim Moreira e Paulo de Frontin, a respeito de Teixeira Soares, requerendo o primeiro a nomeação de uma commissão para comparecer no desembarque dos seus restos mortaes.

Approvado o requerimento, a Mesa nomeou os senhores Joaquim Moreira, Paulo de Frontin e Bueno Brandão.

Passando-se á ordem do dia foi approvado o seguinte:

o parecer da Commissão de Constituição contrario ao véto do prefeito n. 40, de 1924, á resolução do Conselho elevando para 1:500$000 mensaes os vencimentos do cargo de consultor juridico da Prefeitura;

o véto do prefeito n. 19, de 1923, á resolução do Conselho ampliando os serviços da sua secretaria, decorrentes do seu funccionamento no novo edificio;

o parecer da C. de Constituição contrario ao véto do prefeito n. 30, de 1923, á resolução do Conselho que provê no cargo de docente da cadeira de Hygiene da Escola Normal, o dr. Adolpho Frederico de Luna Freire;

o véto do prefeito n. 35, de 1923, á resolução do Conselho que manda reintegrar no cargo de sub-commissario de Hygiene e Assistencia Publica, o dr. Alvaro Augusto de Souza Reis;

o véto do prefeito n.16, de 1924, á resolução do Conselho que reintegra David Pinto Ferreira Morado no cargo de praticante da Directoria Geral de Fazenda Municipal;

a proposição da Camara n. 141, de 1927, fixando as forças de terra para o exercicio de 1928;

a resolução legislativa, vétada parcialmente (artigos 17 e 18), pelo sr. presidente da Republica, fixando os vencimentos dos officiaes do Exercito e da Armada;

em 3ª discussão, o projecto do Senado n. 46, de 1927, alterando, na parte referente ao Estado de São Paulo a distribuição do corpo de fiscaes de sellos adhesivos, actos e contratos maritimos;

em 3ª discussão, a proposição da Camara n. 107, de 1927, que autoriza a abrir, pelo Ministerio da Justiça, um credito especial de 30:572$988, para pagamento de accrescimos de vencimentos a varios desembargadores da Côrte de Appellação;

em 3ª discussão, a proposição da Camara n. 133, de 1927, que autoriza a abrir, pelo Ministerio da Justiça, os creditos especiaes de 11:000$000 para pagamento de gratificação devida a escrivães do Jury do Acre e 15:000$000 para pagamento de *Documentos Parlamentares;*

em 1ª discussão, o projecto do Senado n. 31, de 1927, equiparando os vencimentos do secretario da Directoria Geral do Serviço Florestal aos do secretario do Serviço de Inspecção do Fomento Agricola;

em 2ª discussão a proposição da Camara n. 107, de 1927, que autoriza a abrir, pelo Ministerio da Justiça, um credito especial de 1:129$300, para pagamento, em virtude de sentença, á dona Joanna Perpetua Neves Gonzaga filha do marechal Basileo Neves Gonzaga;

em 2ª discussão, a proposição da Camara n. 156, de 1927, que autoriza a abrir, pelo Ministerio da Guerra, um credito especial de 2:087$319, para pagamento de differença de vencimentos a terceiros officiaes da extincta Directoria Geral de Intendencia da Guerra;

em 2ª discussão, a proposição da Camara n. 170, de 1927, que autoriza a abrir, pelo Ministerio da Justiça, um credito especial de 200:000$000, para pagar ao dr. Alvaro Alvim a acquisição do gabinete electro-therapico, nos termos do decreto nº 4.965, de 1925;

em 3ª discussão o projecto do Senado n. 2, de 1927, regulando as promoções aos cargos de porteiro, ajudantes, continuos e serventes das diversas repartições publicas subordinadas aos varios ministerios;

em 3ª discussão a proposição da Camara n. 57, de 1927, que autoriza a abrir, pelo Ministerio da Guerra, o credito especial de 13:347$300, para pagamento a aspirantes a official do Exercito de 2ª linha que fizeram o estagio nos diversos corpos ou em repartições do mesmo ministerio;

em 3ª discussão, a proposição da Camara n. 134, de 1927, que autoriza a abrir, pelo Ministerio da Marinha, um credito especial de 600$000, para legalizar o pagamento feito a dois praticos do serviço de salvamento da barcapharol do Canal de Bragança;

o véto do prefeito n. 37, de 1923, á resolução do Conselho equiparando os vencimentos dos veterinarios das repartições municipaes aos sub-commissarios de Assistencia do Departamento Nacional de Assistencia Publica;

o veto do prefeito n. 38, de 1923, á resolução do Conselho que manda reintegrar no cargo de sub-commissario de Hygiene e Assistencia Publica o dr. Nicolino Farani.

o véto do prefeito n. 13, de 1924, á resolução do Conselho reintegrando o dr. Emilio de Miranda Filho no cargo de sub-commissario de Hygiene e Assistencia Publica;

o véto do prefeito n. 14, de 1924, á resolução do Conselho que providencia sobre a effectividade dos actuaes adjuntos e contra-mestres de estabelecimentos de ensino profissional que exerçam cargos vagos a mais de seis mezes;

o parecer da Commissão de Finanças, contrario ao véto do prefeito numero 6, de 1927, á resolução do Conselho que abre um credito especial de 10:284$000 para pagamento, em virtude de contrato a quatro tachygraphos contratados do mesmo Conselho.

O véto do presidente da Republica aos artigos 17 e 18 da lei de fixação de vencimentos dos officiaes do Exercito e da Armada levou á tribuna os srs. Irineu Machado e Antonio Moniz. O primeiro declarou-se contrario ao véto por dois motivos: é contra o véto parcial, em si; e é contra todos os artigos da reforma constitucional de 1926.

O sr. Antonio Moniz declarou que, coherente com o voto que tem dado sempre no Senado contra os vétos parciaes, a que é contrario em these, vota, pela rejeição do véto em apreço.

Além disso, não acha razoavel o véto em si, pois, ao senador bahiano parece acertado que se extinga o castigo de rebaixamento temporario, assim como que se permitta aos sargentos, depois de terminado o tempo do primeiro engajamento continuarem a servir até completarem o tempo necessario para a reforma.

O orador salienta que os dois dispositivos vétados foram approvados unanimemente pelo Congresso Nacional.

A sessão do Senado, contra os seus habitos, foi suspensa depois de 3 horas da tarde.

NA CAMARA

TRES NECROLOGIOS E HOMENAGENS A' MEMORIA DE UM CONSTITUINTE REPUBLICANO

Foi uma sessão funebre, a de hontem, na Camara. Foram feitos tres necrologios, sendo, por fim, levantados os trabalhos em homenagem á memoria do dr. Raulino Horn, que representou Santa Catharina na Constituinte republicana.

De começo, foi approvado um requerimento pedindo a nomeação de uma commissão para representar a Camara no desembarque dos despojos do engenheiro Teixeira Soares. Essa commissão ficou assim constituida: Firmiano Pinto, Augusto de Lima, Lindolpho Pessoa, Flavio Silveira, Fulvio Aducci, Simões Lopes, Bocayuva Cunha, Alfredo Moraes e Geraldo Vianna.

O sr. Luiz Silveira foi o primeiro a falar. Fez o necrologio do dr. Democrito Gracindo, pedindo um voto de pezar na acta e telegrammas de condolencias á familia do extincto, ao governador de Alagôas e á Camara do Estado.

O sr. Tavares Cavalcanti requereu identicas homenagens á memoria do ex-deputado Antonio Marques da Silva Mariz e o sr. Luz Pinto fez o elogio funebre do dr. Raulino Horn, ex-constituinte, solicitando um voto de pezar e o levantamento da sessão.

Todos os requerimentos foram approvados, encerrando-se a sessão.

OS ORÇAMENTOS

Figura na ordem do dia de hoje o projecto, em 3º turno, fixando a despesa do Ministerio do Interior.

AS HABILITAÇÕES DE CASAMENTO

Foi apresentado, pelo sr. João Elysio e outros, um projecto determinando que, na habilitação para o casamento entre contrahentes nascidos na vigencia da lei do Registro Civil, quando a prova de edade não fôr feita com a certidão do nascimento e sim por meio de justificação, como permitte o decreto n. 773, de 20 de setembro de 1890, mandará o juiz de casamentos: *a*) que seja lavrado o termo de nascimento de accordo com a justificação, no cartorio do districto em que residirem os contrahentes; *b*) que seja junta aos autos de habilitação a certidão desse termo de nascimento.

NAS COMMISSÕES

Finanças — Realizou, hontem, esta commissão a sua primeira reunião secreta. E é como se vae reunir de agora em deante. A direcção da Camara vae accentuando a sua prevenção contra a franca publicidade dos debates daquella casa do Congresso. Evidentemente, amua-se a maioria com a divulgação de escandalos, como o do Hospital Muller dos Reis. Por ultimo, soubemos sómente que foram assignados pareceres: do sr. Annibal Freire dando os creditos de 10.000:000$, para pagamentos de dividas de exercicios findos; de 38:256$, para pagar á "The Rio de Janeiro Lighterage Company"; apreciando as emendas ao projecto que revigora o credito de que trata o decreto n. 17.449, de 1926; do sr. Annibal Freire: dando os creditos de 21:651$, para pagamento de gratificações addicionaes a funccionarios da secretaria do Senado, e 1:120$, para pagamento a d. Maria Benevides Nascimento de Aquino.

Diplomacia e Tratados — Esta commissão sómente se reuniu para assignar um parecer favoravel, do sr. Alvaro Paes, ao projecto creando dois logares de addidos commerciaes, no Uruguay e em Havana.

Berta Singerman na Faculdade — de S. Paulo —

São Paulo, 28 (A. B.) — Berta Singerman foi recebida hoje, á tarde, pela mocidade da Faculdade de Direito desta capital.

Desde as 12.30 horas acotovellava-se nos corredores do velho casarão um numero extraordinario de estudantes e familias paulistas, que esperavam a chegada da applaudida declamadora.

Berta Singerman, acompanhada por uma commissão de estudantes, foi recebida debaixo de nutridos applausos, visitando as dependencias da tradicional faculdade. Depois de se demorar alguns instantes ante o medalhão de Olavo Bilac, dirigiu-se ao pateo, onde foi saudada pelo academico Mauricio Goulart, em nome da mocidade paulista.

Berta Singerman embarcou no nocturno de hoje para essa capital.

INFORMAÇÕES UTEIS

PAGAMENTOS NA PREFEITURA

Pagam-se hoje as seguintes folhas de vencimentos: turma do pessoal de irrigação; postos da Limpeza Publica em Cascadura, Deodoro, Realengo, Bangu', Campo Grande, Fazenda de Guaratiba, Santa Cruz e turma de emergencia.

CORPO DE BOMBEIROS

Serviço para hoje:
Director do serviço: capitão Filgueiras.
Official de dia: 2º tenente Sergio.
Auxiliar de dia: 2º tenente Mamede.
1º soccorro: 2º tenente Lára.
2º soccorro: sargento Luiz.
3º soccorro: sargento Fernandes.
Manobras: 2º tenente Baptista.
Ronda geral: 2º tenente P. Costa.
Medico de dia: 1º tenente dr. Lobo.
Medico de emergencia: 1º tenente dr. Rolindo.
Interno ao hospital: academico Catunda.
Dia á pharmacia: dr. Azevedo.
Folga: o commandante da estação de Campinho.

NA COMMISSÃO DE FINANÇAS

A Commissão de Finanças esteve hontem reunida. Fôram assignados os seguintes pareceres:

favoravel á emenda additiva que dispõe que os creditos ora dependentes do voto de qualquer das duas casas do Congresso e os que foram solicitados pelo executivo durante a actual sessão legislativa poderão ser concedidos sem integral obediencia das formalidades legaes de que devem ser revestidas as propostas do executivo, segundo dispõem a lei e o regulamento da Contabilidade da União, em vigor;

contrario á proposição que autoriza a abertura do credito de 100 contos de réis para realizar um emprestimo da mesma quantia ao dr. Josias Ribeiro;

favoravel á abertura dos creditos abaixo: de 2:962$000 para pagamento a Romulo Monteiro Gonçalves; 4:517$000, para Francisco Rondelli e outros; 21:656$, para Firmo Caetano de Araujo; 100 contos de réis para pagamentos devidos aos funccionarios aduaneiros; 8:940$000, para o juiz federal Washington de Oliveira e outros; 74:500$000, para Vicente Caneco & Comp.; ...... 28:000$000, para José Alcides Leite;

favoravel á proposição da Camara, extinguindo as isenções de impostos alfandegarios.

Appello aos governantes

(Regente Feijó)

"L'éducation exterieure peut exister sans correspondre à une veritable elevation interieure, mais celle-ci est la condition de la garantie de la qualité superieure du chef: le caractere."

Desprezado o motivo que justifica a disciplina geral, sobrelevando-se em predominio os interesses pessoaes, esvae-se o prestigio da autoridade inutil.

Só deve impôr obediencia quem ensina pelo exemplo o sacrificio individual pelo bem commum, e aquelle que pratica a disciplina interior, refreando as paixões desordenadas.

Como merece fé quem, privado do proprio dominio tornou-se ludibrio da sociedade honesta?

Póde prégar abnegação nos soffrimentos e coragem em supportal-os quem só vive para o conforto criminoso e satisfação bestial dos instinctos?

Com a frouxidão dos costumes offusca-se o senso moral e subvertidos permanecem os principios capazes de garantir a ordem social.

Desconhece a consciencia do bem e do mal quem é desamparado pelo bom senso que lhe estimule ao arduo cumprimento do dever. Contenta-se em ser norteado pelo senso commum, já deturpado pelo meio complacente e faceis exigencias da época corrompida.

Cumpre não sacrificar a intelligencia compromettendo-a pelo predominio do instincto, com a satisfação das conveniencias pessoaes.

Quem desvaloriza o esforço, não dá premio e não exalça os que bem merecem: é terrivel obstaculo da elevação moral, é incentivo efficaz da desordem social.

Desventurado povo onde governam despoticas as qualidades negativas: inercia, astucia, covardia e incapacidade.

Com a degradação dos governados perde-se o conceito de honra e desapparece a idoneidade moral para a comprehensão nitida dos deveres que estabelecem a cohesão indispensavel ao organismo social.

As forças activas preponderam no progresso evolutivo do universo.

Não é permittido a ninguem consinta a razão seja vencida pelas tendencias naturaes.

Avilta o homem o conceito de Hans Vairinger, considerando a utilidade o criterio da verdade!

Bem assevera o patricio illustre Renato Almeida: "Contra esse estado de espirito que novamente busca desenvolver os germens da descrença, reage a consciencia nova que se volve á fé, no desejo ardente de rehabilitar a personalidade humana, depois da crise individualista".

Sim, deve se cogitar de nobre finalidade! Não basta que se porfie pela conquista de posições e riquezas!

Organizemos a santa cruzada para expulsar do governo do mundo os *astutos afortunados* que empunham o sceptro de suprema autoridade.

E' desolador o espectaculo aviltante contemplado nas sociedades modernas.

A autoridade decaida no conceito dos subordinados por indigna e desmerecida á confiança do povo que lhe delegou poderes. Como reclamar submissão quem deixou de ser o mandatario do povo?

Vae avillanando a nação quem resolve governar com a espada e viciando a balança da justiça.

Só prevalecem direitos dos que governam quando cumprem o mandato do povo, porque delle decorrem os privilegios immanentes da sua funcção.

Não tem direitos quem conculca os seus deveres.

A complacente indulgencia para os criminosos esquecidos dos deveres sociaes, incita ao desmando e desvario áquelles que sentem garantida a sua irresponsabilidade. E vamos todos conduzindo, assim, o Brasil para o abysmo da desgraça, sem temer sacrificar a soberania da patria.

Não nos surprehende a impunidade. Já se galardoou o crime e o aviltamento da personalidade humana, manifestada na delação infame.

Não se admitte como necessaria, a acção benefica de quem governa, impondo-se solidariedade em actos passiveis de pena e clamantes pelo castigo merecido.

Não resvalemos da inteireza e virtudes dos nossos maiores.

Os delapidadores que desbaratam a riqueza da nação não podem continuar a escarnir da honestidade ludibriada do cidadão honesto e probo que vive mendicante e faminto.

Os defraudadores do erario publico mancommunados com os nedios fornecedores vão sugando e extorquindo os tributos arrancados ás classes laboriosas, espoliadas por bem dos que se locupletam com o trabalho exaustivo das victimas de extorsões do inexoravel fisco.

Saciados e triumphantes ostentam a victoria da astucia os afortunados que zombam dos que honradamente cumprem o seu dever.

Basta de criminosa tolerancia para os ladravazes contentes que vivem entre risos e flores a banquetear-se nos opulentos palacios!

A arrogancia atrevida dos demolidores das riquezas publicas exaspera o soffrimento resignado da honradez, prosternada aos pés do vicio.

Das orgias de Roma irrompeu a decadencia do povo que imperou com supremacia sobre todos os povos.

Ainda é tempo de zelar os interesses da nação supplantados pelas conveniencias dos aventureiros que se apossaram das posições sociaes.

Não é funcção do governo apaniguar os defraudadores que ostentam acintosamente o patrocinio de conniventes poderosos, *dignissimos representantes dos interesses proprios no Congresso da Republica.*

Não desafiem o povo: é a féra que dorme, é o mar cujas ondas enfurecidas crescem, avolumam e tudo devastam.

Quantos idolos feitos em pedaços e sumidos debaixo dos pés das turbas agitadas pela injustiça e desesperadas de infindas torturas!

Discutiam e a faca entrou em acção

A's 11 e 45 minutos da noite de hontem, o guarda civil numero 1070, prendeu em flagrante, no interior do predio n. 63 da rua do Cattete, Dirceu Duarte, de 32 annos de edade, morador á rua da Borda do Matto n. 44, que, após acalorada discussão com Humberto Araujo, aggrediu a este com uma faca produzindo-lhe dois ferimentos, sendo um no pescoço e outro no braço esquerdo.

A victima teve os soccorros da Assistencia, retirando-se depois para sua residencia á avenida Mem de Sá n. 54.

O criminoso foi levado para a delegacia do 6º districto, onde foi autuado.

AS CONSIGNAÇÕES EM FOLHA

Do presidente da Sociedade Auxiliadora dos Funccionarios do Correio Ambulante, recebemos o seguinte:

"Sr. redactor. — A Sociedade Auxiliadora dos Funccionarios do Correio Ambulante vem, por meio do seu conceituado jornal, esclarecer o seguinte:

A S. A. F. Ambulante, é uma sociedade de classe, fundada em 1911; tem pessoa juridica com autorização legislativa especial, para transigir com seus associados, registrada a 10 de março de 1926, na Inspectoria Geral de Bancos, depois de ser rigorosamente fiscalizada por essa inspectoria, que se habilitou a transigir com seus associados, restabelecendo as suas consignações, o que até á presente data ainda não se verificou, em virtude da campanha levantada por esse jornal, prejudicando assim as 128 viuvas de associados, que recebem da Sociedade uma pensão de 25$000 mensaes e que deixaram de receber desde 1923, quando foram suspensas todas as consignações de bancos e sociedades.

Presentemente estão ellas dependendo de um processo que está realizando na Directoria Geral dos Correios.

Sr. redactor, a campanha do nosso jornal sobre as presumidas irregularidades nas transacções com essa associação não tem procedencia, como podeis mandar verificar nos livros da sociedade e nos respectivos documentos que se acham na séde social, á rua Estacio de Sá, 71, 1º andar, á disposição do "Correio da Manhã", todos os dias uteis, da 1 hora ás 5 da tarde, e então verificará quanto tem sido injusta a investida da citada campanha."

Devemos ponderar, á margem desta carta, que o "Correio da Manhã" não faz campanhas systematicas, nem existem commentarios que não se baseiem em documentos ou razões fundamentaes de interesses, como na hypothese, ou em outras provas incontestaveis.

Ora, é o proprio missivista que nos informa da existencia de um inquerito, em andamento na Directoria Geral dos Correios, com o objectivo de apurar a procedencia das accusações de que se fez éco este jornal.

Por que não se empenha a Sociedade Auxiliadora dos Funccionarios do Correio Ambulante pela conclusão dessa syndicancia? Se das conclusões do inquerito resultar a improcedencia das allegações articuladas contra os processos de emprestimo empregados pela referida associação, o que será difficil, não hesitaremos em proclamar a verdade. Nem póde ser outro o nosso objectivo.

Tesouras Vitry todos os fins legitimas ESCAPELLOS, LIMAS e ALICATES para unhas e pelles Casa Hermanny, G. Dias, 54. (547)

PARTIDO DEMOCRATICO DO DISTRICTO FEDERAL

Communicam-nos da Commissão Executiva:

"O Partido só tem recebido manifestações de apoio pela attitude em face do Partido Nacional.

Ainda hontem chegaram os seguintes telegrammas:

Do Directorio do Meyer: "Congratulações solução politica, nos afastou opposições de todas desaggravando-se intuitos revolucionarios e prestigiando idéas ordem essenciaes progresso geral, bem evolução pacifica Brasil. Cordiaes saudações pelo Directorio Meyer (a) General Conceição Monte".

Do Directorio de Bangú: "Directorio de Bangú hontem reunido resolveu unanimemente applaudir attitude Directorio Central em face Partido Nacional, apoio que offerece com plena consciencia, visto o mesmo ser formado de elementos incompativeis com os nossos ideaes. Directorio Bangú é unica compativel elevados intuitos nosso glorioso Partido. Pelo Directorio de Bangú (a) Dr. Raymundo Paz".

O dia de hontem no palacio do Cattete

Despachou com o presidente da Republica o ministro da Fazenda.

Foram recebidos pelo chefe de Estado, os srs. deputado Manoel Villaboim, professor Oscar de Souza, Olavo Egydio Filho e Raul Fernandes, para agradecer ao presidente da Republica a sua nomeação para presidente da delegação brasileira, a reunir-se em Havana, no anno proximo; os srs. Sampaio Corrêa e Eduardo Espinola, tambem para agradecerem ao chefe de Estado, a escolha de seus nomes para fazerem parte da referida delegação.

O professor Corrêa Lima, director da Escola Nacional de Bellas Artes, esteve no Cattete, afim de convidar o presidente da Republica para assistir á solemnidade de encerramento da exposição annual da referida escola, que se realizará no dia 30 do corrente, ás 4 1/2 da tarde, e bem assim á conferencia que na mesma occasião fará o professor Flexa Ribeiro, commemorando o 350º anniversario do nascimento do grande pintor Rubens.

HOJE
50 Contos
AMANHÃ
500 Contos
"Casa Gaúcho"
RUA CHILE, 3
(1136)

O capitão aborreceu-se da tactica e navegação aerea

Foi exonerado a pedido o capitão Andr. Telles dos Santos do cargo de professor estagiario de tactica aerea e aviação, da Escola de Estado Maior e de instructor dos cursos de navegação e pilotagem e tactica aerea da Escola de Aviação Militar.

ROUGES — Raisins, crayons, etc. e arminhos. O melhor sortimento em todas as côres, só na Casa Hermanny, G. Dias, 54. (648)

O ministro da Justiça visita a Directoria de Saneamento — Rural —

Em companhia do dr. Clementino Fraga, director da Saude Publica, o ministro da Justiça visitou hontem a Directoria de Saneamento Rural.

Recebido pelos drs. Lafayette de Freitas e Cavalcanti de Albuquerque, respectivamente director e secretario, o visitante percorreu todas as dependencias da repartição, recem-installada á rua do Areal n. 4, em excellente predio. Demorou-se em cada uma das secções: secretaria, secção de epidemiologia, de educação e propaganda, almoxarifado, archivo, pharmacia, secção de folhas e pagamentos, etc. Em todas as dependencias, revelou o ministro a melhor impressão do seu funccionamento.

O titular da Justiça procurou informar-se do numero de casos, sendo esclarecido promptamente.

O dr. Lafayette de Freitas apresentou ao ministro o projecto de construcção das novas dependencias na area livre existente ao lado, afim de acommodar todas as secções. O ministro encontrou tudo em perfeita ordem, verificando a necessidade da construcção, que se impõe, de novo edificio para a Directoria de Saneamento Rural.

DECRETOS HONTEM ASSIGNADOS

O presidente da Republica assignou, hontem, os seguintes decretos:

Na pasta da Fazenda — Abrindo o credito especial de 220:343$140, para pagamento ao engenheiro Maximo Linhares; e de 48:034$689, para pagamento a Carlos Gomes e outros; e 1:000$, para pagamento ao Exercito, José de Magalhães Fontoura, ambos em virtude de sentença judiciaria;

sancionando as resoluções legislativas que autorizam a abertura dos creditos especiaes de 167:047$885, para pagar ao dr. Alfredo Novis; de 22:838$678 para pagamento a Baptista Lopes e outros; e a Masset, ambos em virtude de sentença judiciaria; e de 78:600$000, para pagamento do funccionalismo a que tem direito os contribuintes do montepio civil;

nomeando: para o cargo de escripturario da Caixa Economica do Rio de Janeiro; presidente, o dr. Soldonio Attico Leite; e directores, os srs. Levy Fernandes Carneiro e José de Castro Nunes;

nomeando: chefe de secção da Casa da Moeda, o 1º escripturario da Casa da Moeda, Antonio Henrique Gurgel do Cabo Verde; 1º escripturario da Casa da Moeda, o 2º escripturario da Alfandega da Bahia, José Nicolau dos Passos Filho;

aposentando o official de segunda classe da officina de artes graphicas da Imprensa Nacional, Januario Lino Pereira Cabral;

dispensando, a pedido, o 1º escripturario da Delegacia Fiscal em São Paulo, Joaquim Augusto de Siqueira, do cargo de delegado fiscal no Rio Grande do Sul;

nomeando: 3º escripturario da Alfandega de São Luiz do Maranhão, o 4º escripturario da Delegacia Fiscal no Pará, Antonio Franco de Sá; 4º escripturario da Alfandega de Maceió, o 2º official aduaneiro, extincto, da Alfandega do Rio de Janeiro, Carlos Augusto Moir; 4º escripturario da Delegacia Fiscal no Maranhão, o 2º official aduaneiro, extincto, da Alfandega do Rio de Janeiro, Pedro Pereira Gomes; 4º escripturario da Delegacia Fiscal no Pará, o 2º official aduaneiro extincto, da Alfandega do Rio de Janeiro, Alberto Carneiro Henriques; 4º escripturario da Alfandega de Uruguayana, o 2º official aduaneiro, extincto, da Alfandega do Rio de Janeiro, Sebastião Gomes Ribeiro.

Na pasta da Justiça — Sanccionando a resolução legislativa que autoriza a abertura de credito especial de 21:164$000, para pagamento de diarias de funccionarios do Instituto Medico Legal.

Na pasta das Relações Exteriores — Publicando a adhesão da Esthonia á Convenção de Berna, revista, para a protecção das obras litterarias e artisticas.

Na pasta da Viação — Mandando adoptar regras para a circulação internacional dos automoveis, conforme a convenção de 11 de outubro de 1909, assignada em Paris.

O BOMBARDEIO DA BAHIA, EM 1912

O Supremo Tribunal começou a julgar, hontem, a acção de indemnização dos prejudicados

Por occasião da successão presidencial bahiana, em 1912, o general Sotero de Menezes, que era o commandante da Região Militar, recebeu ordens do governo federal de á viva força fazer cumprir o pedido de *habeas-corpus* deferido em favor do presidente eleito, dr. J. J. Seabra, que allegava estar impedido pelas autoridades locaes de tomar posse, não podendo, assim, assumir o governo.

O general Sotero, então, bombardeou a cidade, damnificando edificios publicos e particulares, e casas commerciaes, cujos proprietarios propuzeram, no fôro federal, uma acção, afim de serem indemnizados dos prejuizos causados; sendo a acção julgada procedente para que a União fosse condemnada.

Na sessão de hontem, o Supremo Tribunal, em grão de appellação, julgou o feito, relatando-o o ministro Geminiano da Franca, que manteve a sentença appellada.

Tambem da mesma forma votou o primeiro revisor, ministro Arthur Ribeiro. O segundo revisor votou pela reforma, provendo á appellação.

Houve um ministro que achou que a União estava apparelhada com o recurso, sendo acompanhado pelo sr. Pedro dos Santos, que approvou o appello; o ministro Whitacker e seu collega Cardoso Ribeiro, julgou improcedente a appellação.

Não se prosseguiu no julgamento por ter o ministro Soriano de Souza pedido vista dos autos.

Pasta Cyclon

O melhor preparado conhecido para limpar e branquear com rapidez esmaltes, pias, banheiras, ladrilhos, azulejos, marmores, louças, vidros, etc. Exijam sempre a PASTA CYCLON. (482)

Foi relevada a multa

O ministro da Fazenda deu provimento, em parte, ao recurso da Sociedade Anonyma Fabrica Hurliman, do acto da Delegacia Fiscal no Paraná, que confirmou a multa imposta pela 1ª Collectoria de Curityba á alludida fabrica, na importancia de 9:420$, com o fundamento de ter o imposto considerado sonegado, para o effeito de dispensar a multa, mantendo, porém, a cobrança do imposto devido.

BANCO MERCANTIL DO RIO DE JANEIRO
RUA PRIMEIRO DE MARÇO, 67
Presidente, João Ribeiro de Oliveira e Souza; director, Agenor Barbosa.
Banco de Depositos e Descontos.
Faz todas as operações bancarias.
(967)

Um agente fiscal julgado em condições de invalidez

O director geral do Thesouro declarou ao delegado fiscal no Espirito Santo, que o agente fiscal do imposto de consumo no referido Estado, Luiz Campos, foi julgado em condições de invalidez, na primeira inspecção, devendo o mesmo ser submettido a nova inspecção para effeitos de aposentadoria.

Nomeação de despachante aduaneiro, em Santos

O ministro da Fazenda nomeou Ildefonso Marques Lisboa despachante aduaneiro da Alfandega de Santos, no Estado de São Paulo.

OS QUE ADQUIRIRAM IMMOVEIS

Julio Fernandes de Aquino, predio á Estrada Nazareth n. 728, por.... 8:000$000.
Abel Marques de Pinho, terreno á rua Venancio Ribeiro, por 5:000$000.
Fidelcinio da Silveira Santos, terreno á rua Canadá, por 2:000$000.
Sylvia Brito e Cunha, terreno á rua Miguel Pereira, por 12:500$000.
José Abdelmassil, terreno á rua Santo Expedito, por 36:500$000.
Manoel Augusto de Jesus, terreno á Estrada Real de Santa Cruz, por 12:666$666.
Oscar Teixeira Osorio, terreno á rua Dias da Cruz, por 8:400$000.
Vicente Clomelle, terreno á rua Mendes Tavares, Julio de Jesus Rodrigues, terreno á Estrada do Engenho da Pedra, por 12:000$000.
Joaquim Rodrigues Alves de Siqueira, terreno á rua Aquidaban, por.... 3:500$000.
João de Jesus Cardoso, predios numeros 21 e 23 á travessa Onze de Maio, por 50:000$000.
Maria Eulalia Pacheco Leite, terreno á rua Coronel Figueira de Mello, por 5:000$000.
José Luiz Gomes da Silva, terreno á rua Toneleiros, por 25:500$000.
Manoel e Francisco Ferreira, permutaram, entre si, metade do predio á rua Costa Bastos n. 108, no valor de 6:000$000 pela metade do da mesma rua n. 130, tambem por 6:000$000.
Fulvia Duvivier, predio á rua Gago Coutinho n. 57, por 80:000$000.
Augusto Candido Xavier Comp. terreno no Engenho Velho, por 10:950$000.
Carmelindo Augusto Teixeira, terreno á rua Miguel Pereira, por ..... 14:500$000.
Martins Saraiva & Comp., predio á rua Rubens n. 11, por 4:000$000.
Euridice de Carvalho Gama, predio á rua Paulino Fernandes n. 3, por 42:000$000.
João Mottin, predio á rua S. Claudio n. 13, por 8:000$000.
Antonio Gonçalves Concleiro, terreno á rua Condessa Belmonte, por ..... 8:000$000.

Queria adeantado o abono de metade do vencimento

No requerimento em que o engenheiro João de Carvalho Araujo, director aposentado da E. F. Central do Brasil, pediu pagamento da metade dos respectivos vencimentos até que se ultime o processo de sua aposentadoria, o ministro da Fazenda proferiu o seguinte despacho: "Não póde ser deferido, por não haver verba nem autorização legal amparando o pedido."

CAMPANHA ANTI-ALCOOLICA

Realiza-se sabbado, ás 8 horas da noite, na séde da Liga da Defesa Nacional, Syllogeo Brasileiro, a conferencia do dr. Severino Lessa, sobre este thema: *Como resolver o problema do alcoolismo no Brasil?*

A defesa do Café Fluminense

COMMENTARIOS AS INSTRUCÇÕES ELABORADAS PELO INSTITUTO DE FOMENTO AGRICOLA DO E. DO RIO

A Directoria do Instituto de Fomento e Economia Agricola do Estado do Rio, dando uma feição pratica ás medidas alvitradas em reunião de 19 de agosto proximo passado, elaborou e deu á publicidade novas instrucções reguladoras dos embarques de café no territorio fluminense, precedendo-as de alguns esclarecimentos, que valem a pena ser lidos e commentados.

A campanha de defesa do café fluminense, objectivada nas salutares e energicas medidas postas em pratica pelo governo estadual, chega, assim, á sua phase culminante, desmentindo todos quantos, bem ou mal intencionados, vaticinaram o seu proximo fracasso.

Ha, evidentemente, da parte dos que se lançaram, sem olhar sacrificios, a empresa de tamanho vulto, uma fé e um enthusiasmo transbordantes da finalidade do Instituto. Tendo adherido ao convenio assignado, ha mezes, em São Paulo, pelos representantes de diversos Estados, no sentido de estimular a producção cafeeira do paiz, cercando-a das garantias e dos cuidados de que ella tanto se resentia — o governo fluminense, sem quebra dos compromissos e deveres que assumiu naquella reunião memoravel, tem realizado uma tarefa que se poderia classificar de giganteca, tantos e tão grandes são os beneficios que della resultam para o Estado.

As instrucções a que acima alludimos e que já foram transcriptas em nossa edição de ante-hontem, têm um duplo objectivo: regular a existencia dos "armazens geraes" que se installaram em Nictheroy, para o effeito de receberem, livremente, das estações do interior do Estado, as partidas de café que lhes sejam consignadas, e conceder á lavoura e ao commercio maiores facilidades nos despachos do café que possuem e na obtenção dos recursos financeiros de que carecem.

De accôrdo com essas deliberações do Instituto, serão permittidos doravante, despachos directos de café para as estações de Praia Formosa, da E. F. Leopoldina, Alfredo Maia e Maritima, da E. F. Central do Brasil, qualquer que seja a estação de procedencia.

Torna-se necesaria, entretanto, (e nem podia ser de outra forma), para a effectivação dessa providencia, que o café seja consignado ás firmas concessionarias de "armazens autorizados", ou aos "armazens reguladores", que estão a cargo do Instituto.

A Directoria do Instituto de Fomento ainda resolveu que sómente poderão ser processados despachos de café para o Districto Federal: quando expressamente consignados áquelle departamento do Estado do Rio, dependendo, porém, esse despacho de pedido escripto á gerencia do Instituto.

Ainda um ponto que convém ser destacado é o que diz respeito aos embarques directos de café pelo porto de Nictheroy. Ahi são previstas as naturaes contravenções.

O Instituto, com as suas attribuições de apparelho fiscalizador, resolveu prohibir despachos de café para qualquer outra estação dos municipios de Nictheroy e São Gonçalo, sendo obrigatoria a entrada no "armazem regulador" ou em qualquer dos "armazens geraes", existentes na Capital fluminense, das expedições de café que por qualquer meio de transporte chegarem a essa cidade.

As firmas que obtiverem para os seus armazens prerogativas de "armazem autorizado", serão fiscalisadas por um representante do Instituto e recolherão á thesouraria dessa repartição a quantia de 10:000$000, para garantia de suas obrigações.

As concessões feitas a "armazens autorizados", serão sempre a titulo precario, podendo ser cassados em qualquer tempo a criterio da Directoria do Instituto.

Foi fixada em 60 % do valor do café offerecido em penhor ao Instituto a quantia a ser emprestada aos lavradores ou compradores.

Tal deliberação, que visa facilitar os embarques de café, do interior para a capital, entrará em vigor no dia 10 de outubro proximo. Trata-se, como se vê de uma sábia e opportuna medida, que com o correr dos tempos, irá produzir os mais beneficos resultados.

O governo do Sr. Feliciano Sodré, tem, nas suas energicas mentaes e moraes, recursos prodigiosos para levar a cabo o plano grandioso que se traçou, na defesa da lavoura mestra do seu Estado.

O Instituto de Fomento e Economia Agricola, uma das mais notaveis creações do seu governo, diz bem da acção clarividente desse administrador.

Ás portas da celebração do segundo centenario do café, é consolador registrar-se iniciativas como esta, que valem por uma esplendida affirmação de intelligencia e operosidade.

(Do um matutino desta capital, de 27 do corrente) (1137)

Grande parte do territorio nacional em leilão?

A concessão da E. F. Norte de Matto Grosso

Escreve-nos um *Cuyabano*:

"Sr. redactor do "Correio da Manhã". — A noticia que nos dá hoje o primeiro suelto da sua conceituada folha, sobre a transferencia para um syndicato americano da concessão da Estrada de Ferro Norte de Matto Grosso, é de molde a impressionar tristemente a todos que acompanham com interesse a vida de certos Estados desta infeliz Federação.

Essa companhia, tendo conseguido arrancar da condescendencia ou inexperiencia do governo local uma inexplicavel concessão de 10.000.000 de hectares de terras devolutas ao longo da linha, ou seja uma área equivalente a 100.000 kilometros quadrados para o fim de construir uma estrada de ferro a partir de Aguas Claras, na E. de Ferro Noroeste até Cuyabá não conseguiu depois de dez annos construir um só kilometro da linha contratada e de prorogação em prorogação, tem envidado todos os esforços, mas não para realizar a estrada, mas para alienar a enorme extensão de terras, unico objectivo que parece ter presidido á sua organização.

O Estado de Matto Grosso já concorreu com 500 contos de réis em apolices, mas até hoje a companhia não apresentou um kilometro da linha assentado.

Surge agora a noticia dessa transferencia a um syndicato americano, o que constitue para o paiz um serio perigo, pois a tanto importa enxertar no centro do nosso territorio uma possessão extrangeira, cuja superficie de 100.000 kilometros quadrados é superior a de muitas nações da Europa, como se póde ver do quadro abaixo.

Superficie em kilometros quadrados:

Belgica	29.451
Dinamarca	39.780
Suissa	41.346
Portugal	92.575

Se dos paizes da Europa, passarmos para o nosso, veremos que nada menos de oito Estados têm superficie inferior á da concessão feita pelo governo de Matto Grosso, como se vê do quadro seguinte:

Superficie em kilometros quadrados:

Sergipe	21.552
Alagoas	28.571
Rio de Janeiro	42.404
Espirito Santo	44.684
Rio Grande do Norte	52.441
Parahyba	55.920
Santa Catharina	94.998
Pernambuco	99.254

Deante destes dados, apenas citados para evidenciar a leviandade com que certos governos estaduaes dispõem da fortuna publica sem cogitar dos interesses nacionaes e do futuro proximo, tão somente empenhados nas vantagens presentes que lhes possam advir de taes alienações, é de dever do todo brasileiro chamar a attenção do ministro do Exterior, afim de impedir se realize tal operação, bafejada por alguns politicos paulistas efficazmente auxiliados por alguns esguichos da politica mattogrossense, cuja insaciavel voracidade é geralmente conhecida.

O ministro do Exterior sabe perfeitamente que o Barão do Rio Branco quando iniciou as negociações com o governo boliviano sobre o Acre, percebeu logo as difficuldades que lhe adviriam da concessão *Aramayo* transferida a um poderoso syndicato americano, "Bolivian Syndicate", cujos privilegios teve de adquirir pela somma de 116.000 libras esterlinas.

Estamos deante de um perigo semelhante com a transferencia da inexplicavel e escandalosa concessão do governo de Matto Grosso e é necessario que o governo federal intervenha com a sua autoridade, no sentido de impedir essa negociata."

Ahi fica, endereçada á Liga da Defesa Nacional, a carta de um patriota, se é que essa associação tem, realmente, qualquer objectivo pratico. Ainda hontem, alludindo a outro caso que se nos afigura egualmente grave, o da E. F. São Paulo-Paraná, dissemos que a "Liga precisa estar alerta, para não fazer como os armamentistas da Camara, do Senado e de certa imprensa, que só se preoccupam em apparelhar o paiz para a manutenção de sua integridade, visando as gorgetas dos fabricantes estrangeiros de material bellico."

AINDA O FATIDICO TUNNEL DA CENTRAL

Conseguiu salvar a filhinha, mas, com os pés esmagados, morreu no Prompto Soccorro

Com muitos outros patricios com os quaes viera da sua revolucionada terra especialmente para tal serviço, o russo Nicolau Oblonski trabalhava desde que aqui chegou, na construcção da estrada de rodagem em São Paulo.

Concluindo aquele serviço alli, Nicolau foi contratado para trabalhar na estrada Rio-São Paulo.

Com esse fim o infeliz deixou aquel le Estado vindo para o Rio hontem. Traçara-lhe a fatalidade, porém, um outro destino muito triste e tragico.

Saltando na estação D. Pedro II, que não conhecia, o desventurado pretendendo levar sua filhinha Leda, de 5 annos de edade, que vinha em sua companhia, para a satisfação de uma necessidade physiologica, conduziu-a para o interior do aziago tunnel alli existente.

Mal presentia o pobre homem que caminhava para a morte.

Quando, com a creança, se achava dentro da estreita e escura passagem, surgiu-lhe, inesperadamente pela frente um trem. Sem tempo de sair, Nicolau afastou-se para um lado da linha, com a filhinha. Encostando bem a sua Leda e encostando-se elle tambem, á parede do tunnel, esperava elle salvar-se e salval-a ogualmente do comboio.

Cuidando mais da filhinha do que de si proprio, conseguiu elle livral-a. Quanto a elle, porém, assim não se deu.

No afan de resguardar a creança, no apertado espaço em que ficou entre o trem e aparede, expoz-se e, alcançado pelo comboio, teve os pés esmagados.

Passado o trem, foi Nicolau conduzido á Assistencia e, ali depois de operado, foi internado no Hospital de Prompto Soccorro. O seu estado, porém, foi-se aggravando, de hora a hora, até que, á tarde, o infeliz falleceu.

Leda, a pobresinha que orphanou em condições tão crueis, ficou aos cuidados dos patricios seus e de seu pae, que com elles para aqui vieram de sua longinqua patria.

Paris-Palacio Hotel Carneiro Junior. Praça Tiradentes ao lado do Theatro S. Pedro, conforto e luxo ultra-modernos. Quartos e "petit djeuner" a partir de 10$000. (654)

NOTICIAS DO MEXICO

OFFICIAES DO EXERCITO CONVERTIDOS EM PROFESSORES

Mexico, 27 — Numerosos officiaes do Exercito, depois de receber o preparo necessario, começaram a prestar os seus serviços como professores nas escolas de tropa, onde os soldados aprendem a ler e escrever e operações elementares de arithmetica. A Secretaria de Guerra impoz um plano de economias em todos os seus departamentos, a pouco a pouco vae substituindo os professores civis por officiaes do Exercito, esperando que no prazo de seis mezes todo o pessoal das escolas de tropa seja militar. As economias que com isso se alcancem serão consideraveis, pois as escolas são numerosas e é necessario um grande numero de professores para attendel-as. Os resultados a que se chegou nestas escolas são bastante satisfatorios e já se conseguiu reduzir muito o numero de analphabetos. — (B. I. E.)

"A REVOLUÇÃO ESPIRITUAL ESTA' DE PE'"

Mexico, 27 — O general Obregon, candidato á presidencia, agradecendo a adhesão á sua candidatura, que os agraristas do Mexico, por intermedio de delegados especiaes, lhe vieram offerecer, declarou o seguinte: "A revolução armada, a revolução violenta, a revolução tragica terminou por ventura para o nosso povo; mas a revolução espiritual, a revolução constante, não poderá terminar enquanto existir o bem e o mal."

Este novo apoio popular ao general Obregon, vem a dar-lhe maiores seguranças de triumpho, pois já os dois partidos mais fortes do Mexico, em numero e organização, a C. R. O. M. (Confederação Obreira Mexicana), que representa o voto de cerca de dois milhões de obreiros syndicalizados e este partido Agrarista, que controla milhões de trabalhadores do campo, offereceram publicamente a força dos seus votos ao ex-presidente do Mexico.

Os jornalistas commentam a circumstancia de que pela primeira vez no Mexico, os obreiros e os lavradores da Republica tenham chegado a um accôrdo para apoiar ao mesmo candidato. — (B. I. E.)

"Santa Catharina"

50 contos

HOJE

A Rainha das Loterias

(1137)

Louças, porcellanas, crystaes, metaes, christofle e objectos de fantasia. Queiram nos visitar que os vossos lucros serão de 40 a 50%

Casa Amaral

Rua 7 de Setembro, 51 — (Esquina de Quitanda)

(336)

Naturalização

Por portaria do ministro da Justiça, foi naturalizado cidadão brasileiro, Luiz Fernandez natural da Hespanha.

Red-Star

Chama a attenção do respeitavel publico para as novas Exposições de Mobiliarios e Tapeçarias que acaba de inaugurar á

Rua Gonçalves Dias 69-71 e Uruguayana 82

Preços que não admittem concorrencia

(2918)

A MORTE, PARECE, FOI NATURAL

Mas a administração do Hospicio Nacional occultou-a á familia

Pessoa da familia do joven Alberto Lucas Pina procurou, hontem, o dr. Espozel Coutinho, 3º delegado auxiliar, a quem contou o seguinte facto:

Tendo desapparecido, em 1911, o joven Alberto Lucas Pina, o facto foi levado ao conhecimento da policia, que veiu a descobrir, mais tarde, o seu paradeiro: o moço estava em Barra Mansa, onde foi apprehendido e entregue á familia. Verificou-se, então, que elle fôra accommettido de uma perturbação mental, razão pela qual seus parentes o fizeram internar no Hospital Nacional de Alienados, como pensionista, pagando a mensalidade de 120$000.

O sr. Antonio Pina Junior, negociante e seu irmão, visitava-o constantemente, assim como a progenitora do infeliz moço, que ia saber noticias suas todo dia 15 de cada mez. Do estabelecimento, Alberto se correspondia, constantemente, com seu irmão.

No Hospicio sabia-se a residencia das pessoas da familia de Alberto, motivo pelo qual causou surpresa a todos, ao procurarem, hontem, noticias, no estabelecimento, a informação de que o moço havia fallecido no dia 16 do corrente, sem que a administração mandasse qualquer aviso aos parentes.

O coronel Mattoso Maia, administrador do Hospicio, procurado pelo sr. Antonio Pina Junior, informou-o de que estivera enfermo e que o facto se passára na sua ausencia. Tomando em consideração a queixa da familia, o referido administrador demittiu de suas funcções o funccionario responsavel por esse sigillo.

Não se conformando com essa solução, o queixoso resolveu ir á presença do dr. Espozel Coutinho. A autoridade achou que não era, e não é, motivo para inquerito. A familia vae pedir autorização para dar outra sepultura ao joven Alberto Pina.

Dois livros historicos

VIRIATO CORRÊA

O Brasil dos Meus Avós e Babú Velho

contém: O que resou a primeira missa. A prisão do Inconfidente. O primeiro medico do Brasil. O berimbáo do Barnabé. O moço de costelletas. A mulher de Solano Lopes. Um funeral no tempo de Nassau. A Monarchia escorregou. Não cahiu, etc., etc.

contém: O martyr dos martyres. O motim dos frades. O que não quiz ser rei. O delator da conjuração. A meninice de Pedro II. A princeza tabajara. O cortezão de saias. Festas seiscentistas, etc., etc.

Trechos pittorescos do nosso passado que a paciencia do autor revive em interessantissimas novellas. Preço de cada volume 5$000 em todas as livrarias.

Companhia Editora Nacional

Rua dos Gusmões, n. 33 - S. Paulo (986)

Therezinha de Jesus

A GRANDE CHUVA DE ROSAS

E' amanhã que se realiza em toda a cidade do Rio de Janeiro uma grande venda de rosas em beneficio da capella erigida na rua Mariz e Barros á Therezinha do Menino Jesus, que tantos e tão fervorosos devotos conta no Brasil.

Esta venda será dirigida por um grupo de senhoras brasileiras, acompanhado de centenas de auxiliares e vendedoras, assim distribuidas:

Grupo de Mme. Otto Prazeres: Maria Laura Chagas, Adelaide Chagas, Nina Cruz, Adelaide Machado, Nicolina Costa, Adelina Costa, Bagé Costa, Risoleta Bezerra Mengel, Leonor Dias Pinto, Sonia Rocha, Hygia Macedo Soares, Thea Macedo Soares, Margarida Macedo Soares, Caritas Vidal, Hermerlina Buarque de Almeida, Nair Costa, Cléa Gama, Vera Navarro, Elmira Demoro, Elza Penna, Sylvia Penna, Yolanda Braga, Flavia Chermont e Noemia Vidal.

Grupo de Mme. Maia Santos — auxiliares: Ida Mendonça e Maria José Corrêa Pinto. Senhoritas: Inah Mattos, Marina Fernandes, Marietta Fernandes, Maria Fernandes, Irene Moreira, Dinorah Alves, Eunice Castello Branco, Eulina Castello Branco, Edith Mattos, Dalva Góes, Maria de Lourdes Chagas Leite, Dulce Chagas Leite, Gisela Leitão, Hilda Rosa, Dirce Moreira, Celia Moreira, Maria Amelia Simas, Elza Simas, Esther Raymundo, Julieta Paiva, Maria Ferreira Pinto, Dalva Ferreira Pinto, Sylvia Ferreira Pinto, Edna de Oliveira, [illegible] Aguiar, Marianna Aguiar, Rodenta Marinoni, Stella Rangel Tarle, Djanira da Rosa, Dulcinea Pedrosa, Marina Brandão, Herminia Minervina, Elza Martins, Regina Alves, Nair Flores, Adelia Pires, Vera Araujo Lima, Zuleika da Silva Maia, Francisca Gilda, Noemia Jacobina, Lyra Cezar, Regina Rezende, Maria José Paiva, Ilka Dias, Odette Dias, Maria Pinto, Maria Adelia Affonseca, Maria Penha Affonseca, Branca Peixoto, Nair Peixoto, Silva Victoria Moreira Brandão, Edméa de Abreu, Helena Garcez, Maria de Lourdes Azevedo Coutinho.

Grupo de Mme. A. Oscar Santos — auxiliares: senhoras Arthur Kós, Marietta J. Santos, Aurora Ribeiro; senhoritas: Hortencia Campos, Aldora Kós, Regina Santos, Lucilia Campos, Beatriz Campos, [illegible]

..*Grupo de Mme. Victoria Epaminondas* — Maria Anna de Farias, Eva Goulart, Elisabeth Barbosa, Abigail Sarmento, Diva Sarmento, Julieta Aragão Braga, Esther Aragão Braga, [illegible]

Grupo de Mme. Heloisa G. de Mattos — Lucy Martins, Maria Martins, Carmen Souza, Victoria Monteiro de Carvalho, Sylvia Ribeiro, [illegible]

Grupo de Mme. Oscar Visconti — [illegible]

Grupo de Mme. Octacilio de Araujo Góes — [illegible]

Grupo de Mme. Omar Dutra — [illegible]

Grupo de Mme. Carlos Leclerc Castello Branco — [illegible]

Grupo de Mme. Portocarrero — [illegible]

Dulce Nascimento, Eliza Vieira, Celina Fernandes, Lourdes Fernandes, Eugenia Vieira, Zaira Marques da Silva, Italia e Hedda Fontoura de Almeida.

Grupo de Mme. Alda de Góes — Aracy Silva, Alda Silva, Alba Silva, Maria Conceição Henriques, Maria de Lourdes Reis, Edith de Lourdes Reis, Gilda de Agostini, Helena Rodrigues, Maria de Lourdes Mangini, Odeth Albina Mangini e Silvia Baptista.

Grupo de Mmes. Julião Martins e Alvaro Calçado — [illegible]

Grupo de Mme. Alda — [illegible]

Grupo de Mme. Lauretta e Mme. Euline — [illegible]

Grupo de Mme. Isabel Alencar Araripe — [illegible]

Grupo de Madame José Maria Bello e Madame Celina Castro — [illegible]

CÉGO E POBRE

Um acto arbitrario das autoridades paulistas expatriando um brasileiro nato

Como unica companheira, uma cachorrinha o guia e acompanha

Em consequencia do movimento grevista havido em São Paulo em 1920, foram expulsos do territorio nacional varios estrangeiros nelle envolvidos. Até ahi nada de extraordinario. Succedeu,

Amaro José Marques Pereira

porém, que muitas pessoas que nada tinham com o facto foram tambem extradictadas, inclusive até brasileiros. Entre estes ultimos, se encontra o sr. Amaro José Marques Pereira, nascido no Brasil, filho de mãe brasileira e pae portuguez. Perseguido pela policia paulista, foi preso como vadio e, apezar de ser trabalhador, foi expulso a 5 de novembro de 1920, seguindo para Portugal a bordo do vapor "Caxias", hoje "Ruy Barbosa". Em Lisboa, conheceu elle, em 1921, a senhorita Rita Ramos do Amaral, com quem se casou, tendo hoje dois filhos dessa união, Deolinda, com 4 annos, e Mario, com sete mezes de edade. Activo e trabalhador, como era em São Paulo, corria-lhe a vida suavemente com a sua companheira, quando, em 1924, lhe applicaram, no hospital de São José, em Lisboa, uma injecção de 914, em consequencia da qual ficou completamente cégo. Sem recursos, lutando com a adversidade, com esposa e filhos para sustentar, foi forçado a matricular-se como mendigo, a peregrinar pelas ruas da capital portugueza, guiado apenas por uma cachorrinha — Boneca. Nesse caminhar incessante em busca de recursos, travou conhecimento com uma senhora brasileira, esposa de alto funccionario diplomatico do Brasil, por intermedio de quem póde provar a sua qualidade de verdadeiro filho desta terra, conseguindo ser repatriado e aqui chegando a 30 de junho do corrente anno, sempre acompanhado pela sua fiel guia, a Boneca. As mesmas difficuldades, porém, o assaltaram no Rio de Janeiro, ainda accentuadas pelas saudades dos filhos e da mulher que ficaram em Portugal, á espera de que elle as pudesse mandar buscar.

A descripção acima, na sua singeleza, é bem mais eloquente do que quaesquer commentarios que tecessemos em torno dessa vida de attribulações por que tem passado Amaro José Marques Pereira, como resultado de uma violencia das nossas autoridades, que, com certeza, hoje se o indemnizassem dos prejuizos materiaes soffridos, nunca lhe poderiam restituir o dom precioso da visão.

A braços com serias difficuldades, reside o sr. Amaro José Marques Pereira á rua 4 de setembro, 114, Copacabana, com o lenitivo apenas da presença de sua cachorrinha "Boneca".

AMANHÃ

500 CONTOS

CENTRO LOTERICO

TRAVESSA OUVIDOR, 4

(C. 22860)

O DESLEIXO DA PREFEITURA

Foi a causa de um desastre, de que resultou morrer um pobre homem

O Rio, é uma coisa sabida, tornou-se uma vasta buracolandia, desde que pelo seu governo municipal passou o sr. Alaor Prata, cujas tradições o actual prefeito vem fazendo questão de manter, com o sacrificio da vida da população carioca.

A cidade está cheia de buracos enormes! E' um perigo andar-se pelas ruas sem uma grande preoccupação. Então á noite, quem não for muito precavido, arrisca-se a morrer ou, pelo menos, ficar inutilizado.

Entre os muitos buracos do Rio, conta-se um na rua Mariz e Barros, quasi na esquina da de São Francisco Xavier. Dahi retiraram muitas pedras, terra etc., não tendo a Prefeitura a precaução, como homenagem a integridade physica da população, de collocar um aviso qualquer, como, por exemplo, durante o dia, uma bandeira e, á noite, uma lanterna.

Por isso mesmo, na madrugada de hontem, naquelle logar, um homem perdeu a vida. Ainda não eram duas horas da madrugada. Na sua marcha normal, passava pela referida rua o caminhão n. 1.655, da Companhia Mineira de Lacticinios e dirigido pelo cocheiro Antonio Gonçalves.

Não vendo o enorme buraco, o cocheiro deixou de desviar o vehiculo e este foi cair dentro, partindo-se por completo o eixo. Atirado ao solo, o infeliz homem teve o craneo fracturado e transformado numa massa informe!

O cadaver de Antonio Gonçalves, que era de nacionalidade portugueza, casado, tinha 54 annos de edade e residia á rua do Senado n. 185, foi, pela policia do 15º districto, removido para o necroterio do Instituto Medico Legal.

Lima — René Cunha Menezes, madame Braz da Cunha, Belmira Castro, Irene Castro, Eneida Vasques, Baby Cockrane, Maria Azevedo, Augusta Haddock Lobo, Regina Azevedo, Maria Malan d'Arybogne, Celina Portugal, Franci Portugal, Yolanda Portugal, Lilia Corali, Avany Barcellos, Maria Castro, Augusta Gonçalves, Maria Antonietta Souza Lima e Maria Magdalena Souza Lima.

A JOALHERIA REZENDE FURTADA!

Já foi preso um dos elegantes escamoteadores

Noticiámos ante-hontem, em primeira mão, o logro de que foi victima a conhecida casa Luiz de Rezende, de onde dois elegantes individuos levaram linda joia, do valor de 65:000$.

A policia entrou a syndicar, conseguindo apurar, pelos signaes que lhe deram, que um dos larapios teria sido David Morales, o elegante e maneiroso ladrão internacional, cuja bagagem é das mais fartas.

Na manhã de hontem, um dos investigadores da 4ª delegacia auxiliar, quando se achava á porta de um dos nossos mais importantes hoteis, viu Morales saltar de um automovel. O policial prendeu-o logo e o elegante cavalheiro de industria, sem oppor a menor resistencia, entrando novamente para o carro, mandou que o chauffeur rodasse para a Policia Central.

Morales foi apresentado á 4ª delegacia auxiliar e está sendo processado.

O RIO VAE POSSUIR BREVEMENTE a MAIOR casa de MEIAS.

Os PROPRIETARIOS da Casa Manchester, Rua Gonçalves Dias n. 5 iniciarão sua grande venda final do primoroso stock de CAMISAS, COLLARINHOS e mais artigos de CAMISARIA AFIM de DESOCCUPAR o seu armazem para dar inicio as NOVAS E LUXUOSAS installações para inaugurar em 5 de Novembro a Maior CASA DE MEIAS do RIO. OS PROPRIETARIOS da Casa Manchester não olhando o custo do SEU FINISSIMO STOCK DE CAMISAS, COLLARINHOS e mais artigos, chamam a attenção do PUBLICO para esta GRANDE VENDA FINAL. Aguardem o dia 30.

RUA GONÇALVES DIAS, 5

(1101)

AO DESVIAR-SE DE UMA CARROÇA

O auto-omnibus virou e em consequencia do desastre oito pessoas foram para a Assistencia do Meyer

Em Madureira, longinquo suburbio da Central do Brasil, occorreu, hontem, um impressionante accidente, cujas consequencias poderiam ter sido fataes se não fosse a obra do milagre. Um auto-caminhão, apinhado de passageiros, quando corria pela estrada Marechal Rangel, virou, atirando ao sólo quantos nelle viajavam, chegando, mesmo, a arrastar alguns delles.

Foi um quadro que impressionou fundamente a quantos o testemunharam, tanto mais que, era a conclusão geral, a maioria das pessoas victimas do accidente deveria estar a morrer, se, porventura, já não houvesse algum sem vida.

Entretanto, passado o primeiro momento de confusão, ficou apurado não se encontrar nenhum em estado grave.

Foi, então, solicitada a intervenção da Assistencia do Meyer, ao passo que era avisada do occorrido a policia do 23º districto, partindo immediatamente para o local o commissario Belmiro Vianna, que adoptou as providencias ao seu alcance.

O auto-caminhão, que tem o numero 1042, é de propriedade de Mario Bianchi e era dirigido pelo motorista Durval Alves, de 36 annos de edade, solteiro, morador á rua Santa Alexandrina n. 249. Virou, naquelle logar, quando o motorista procurava desviar-se de uma carroça.

O motorista Durval ficou com quatro dedos da mão esquerda fracturados. Os demais feridos, são os seguintes: fiscal Carlos Faleiro, morador á rua 24 de Maio n. 20, com contusões pelo corpo; o conductor José Jorge, de 17 annos, morador á rua 4 n. 61, com varias contusões na coxa e braço esquerdos; guarda civil reserva n. 1348, João Alcantara de Araujo, morador á estrada Monsenhor Felix n. 66, com varias contusões nos braços e pernas; Amparo P. Barbosa, casada, com 35 annos, uruguaya, moradora á estrada Marechal Rangel n. 720, com contusões pelo corpo; a menina Emilia de Almeida, de 13 annos, apresentando contusões nos joelhos e em outras partes do corpo; Manoel Nunes, morador á estrada Marechal Rangel n. 720, com escoriações nos joelhos, e Nelson Bordallo, morador á rua Maria Freitas n. 13, com varias contusões nos pés.

EPILEPSIA

Contra os ataques de gotta o unico remedio de real effeito e *resultados immediatos* é o ANTIEPILEPTICO BARASCH. Preço no Rio 35$. Laboratorio Av. Mem de Sá 171 — Rio. Tel C. 5291.

(17.048)

Convenção das cooperativas de credito

A sua installação amanhã, nesta capital

Reune-se, finalmente, amanhã, nesta capital, a grande conferencia dos bancos populares e caixas ruraes do Brasil.

E' esta a 5ª reunião da serie das que, desde 1923, sob os auspicios do Fomento Agricola Federal e da Federação das Cooperativas de Credito, com uma constancia digna de todo o applauso, se vem celebrando toque os collaboradores da obra, tudo em commum das questões que se referem ao cooperativismo e da reciproca animação que os collaboradores da obra, em todo o paiz, se propoem trazer uns aos outros, numa edificante demonstração de patriotica solidariedade nacional.

As sessões da convenção realizar-se-ão na séde do Banco Federal, á rua 1º de Março nº 115, e no Club de Engenharia, á Avenida Rio Branco nº 124, estando convidados para assistirem a estas ultimas, de caracter plenario e festivo, todos aquelles que se interessam pelo credito agricola, problema da mais alta relevancia e que ainda ultimamente occupou a attenção da Conferencia Interparlamentar de Commercio, realizada nesta capital.

O Congresso das Cooperativas de Credito ouvirá, este anno, a palavra de tres representantes da Nação, os srs. Annibal Freire, Carneiro de Rezende e Diocleciо Duarte, em conferencias de propaganda, devendo o sr. Salomão Dantas, apresentar, em discurso de abertura, o programma das theses, sobre o qual, aliás, vem elle ha dias insistindo na Camara.

E' este o programma das sessões plenarias da convenção:

Dias 30 de setembro, 1º e 2 de outubro, ás 8 horas do noite, no Club de Engenharia.

1º dia. — Discurso de abertura, pelo dr. Salomão de Souza Dantas, deputado pela Bahia. — Cartas e telegrammas. — Leitura das Conclusões. — Homenagem ao presidente da Republica. — Saudações diversas, pelos drs. Osorio Salles, Oscar Baptista e Hildebrando Gomes Barreto. — Breves noticias da organização e funccionamento das cooperativas de credito no Rio Grande do Norte, Parahyba do Norte e Ceará, pelos srs. drs. J. Ferreira de Souza, Joaquim Cavalcanti de Albuquerque e Oriano Mendes, delegados dos governos e das Caixas Ruraes e Bancos Populares dos tres Estados. — Conferencia, pelo dr. Diocledio Duarte, deputado federal pelo Rio Grande do Norte.

2º dia. — Leitura do expediente e das novas conclusões approvadas. — Arregimentação, pelo padre dr. Felicio Magaldi. — Saudações diversas, pelos drs. Sylvio Rangel e Berillo Neves. — Breves noticias do movimento cooperativista dos Estados de Minas, São Paulo, Rio de Janeiro e Rio Grande do Sul, pelos drs. Clemente de Faria, Sylvio de Moraes Salles, Alcides de Moraes e Gastão Englert, chefes das delegações respectivas. — Conferencia, pelo dr. Carneiro de Rezende, deputado federal por Minas Geraes.

3º dia. — Leitura do expediente e das ultimas conclusões approvadas. — Homenagem ao dr. Fernando Costa, presidente de honra da convenção, pelo dr. Arthur Gaspar Vianna. — Saudações diversas, pelos drs. João Lourenço e Moacyr de Azevedo. — Breves noticias sobre as Caixas Ruraes e Bancos Populares da Bahia, de Pernambuco e de Alagôas, pelos drs. Alberico Fraga, senador Corrêa de Brito e deputado Alvaro Paes, representantes dos governos e das cooperativas de credito dos tres Estados. — Conferencia, pelo dr. Annibal Freire, deputado federal por Pernambuco. — Homenagem ao Clero, pelo sr. Felix Mascarenhas, presidente do Banco Popular do Brasil. — Encerramento.

A Commissão Organizadora resolveu mandar celebrar, como nos annos anteriores, duas missas, durante os trabalhos da Convenção: uma pelos da Federação de todas as Cooperativas de Credito do Brasil fallecidos depois do ultimo Congresso. Outra, em acção de graças pelo exito da propaganda, durante o 1º de outubro, sabbado, na Basilica de Santa Terezinha do Menino Jesus, sob cuja protecção se collocou, desde o inicio, a Obra dos Congressos de Credito Popular e Agricola.

Celebrada a missa votiva, por uma deferencia especial para com a Convenção das Cooperativas de Credito, d. Aquino Corrêa, arcebispo de Cuyabá e membro da Academia de Letras.

Os congressistas comparecerão incorporados, no dia 3, ao desembarque de d. Sebastião Leme, protector da obra, estando encarregados de saudal-o, em nome da Convenção, os drs. J. Ferreira de Souza, delegado do Estado do Rio Grande do Norte, e Alfredo Balthazar da Silveira, pela Commissão de Imprensa.

Prefira forrar á pintar

assim, terá o interior de sua habitação, mais confortavel, e o seu mobiliario e tapeçarias apresentará outro valor e outro realce.

A CASA DAVID

Rua do Ouvidor, 71 e 73 tem sempre novidades bellissimas, e modelos dos principaes artistas francezes, americanos e inglezes.

(2430)

UM FACTO LAMENTAVEL

Na gare da estação da Estrada de Ferro Central do Brasil, foi hontem, á noite e na occasião em que pretendia embarcar em um dos trens, com destino a cidade de Barra Mansa, Estado do Rio, accommettida de enfermidade subita, d. Anna Marcondes Varella Barbosa, cunhada do dr. Roberto Moreira, ex-chefe de Policia do Estado de São Paulo.

Conduzida para a delegacia do 14º districto, d. Anna Marcondes foi, em seguida, e por ordem do 3º delegado auxiliar internada no Sanatorio Botafogo, onde ficou em tratamento.

Em uma bolsa da referida senhora, que se acha em poder das autoridades do 14º districto, alem de outros objectos a policia encontrou a importancia de um conto e oitenta e tres mil reis.

Foi negada isenção de direitos

O ministro da Fazenda indeferiu o requerimento em que frei Paulo Luigi, vigario da parochia do Pasy, na cidade de São Paulo, pedia isenção de direitos de consumo e demais taxas aduaneiras, para quatro sinos e seus pertences.

Dinheiro a longo prazo

Emprestamos, a juros modicos, prazo de 31 annos, ou menor á vossa escolha, até sessenta e quatro por cento do valor do predio, para:

Compra ou construcção da casa propria, ampliação ou reconstrucção de edificios, situados no centro commercial do Rio de Janeiro, São Paulo e Santos, em quantias de trinta a dois mil contos de réis.

Nosso systema de pequenas prestações mensaes, não maiores que o aluguel da casa, e antecipações extraordinarias desde cem mil réis em diante, sem pagamento de multa, opera o cancellamento da hypotheca com segurança e facilidade.

Com nossa ajuda vos será tão facil comprar como alugar uma casa.

Esta sociedade deve o seu progresso e a sua maravilhosa prosperidade, ao facto de ser administrada pela Directoria da "Sul America", a maior Companhia de Seguros de Vida da America do Sul, que conta com mais de trinta e sete mil chefes de familia segurados e uma receita annual de quarenta e sete mil contos de réis, e, tambem por quatro Directores de tres Bancos poderosos.

Emprestimos concedidos	30.600:680$000
Valor das garantias	55.028:416$080
Numero de depositantes	8.668

"Lar Brasileiro"

Associação de Credito Hypothecario

Rua Ouvidor, 80 e 82 — Edificio da "Sul America"

RIO DE JANEIRO

OS PROGRESSOS DA SCIENCIA

Uma extraordinaria operação que transforma em poucos dias pernas disformes por excesso de gordura

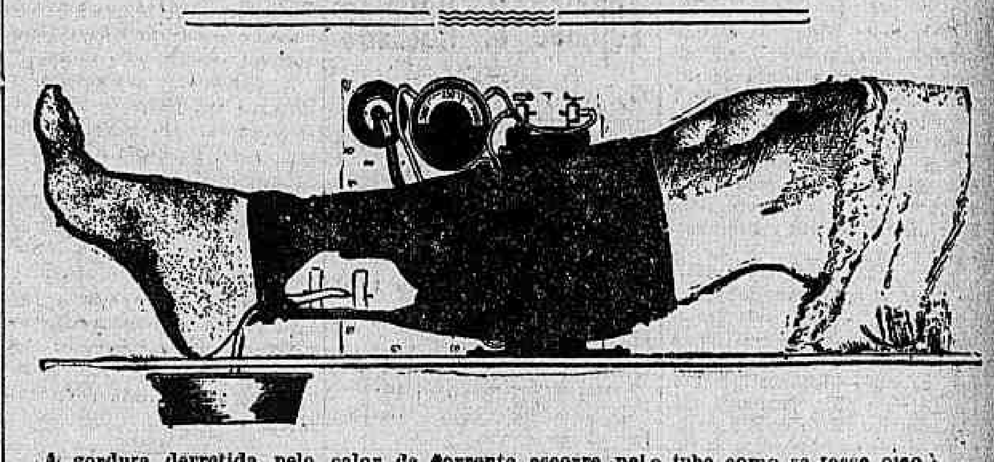

A gordura derretida pelo calor da corrente escorre pelo tubo como se fosse oleo

Peaches Browning é uma norte americana, conhecida á farta na sua terra pelos ruidosos incidentes com "Papae Browning" um millionario que a adoptou, conhecida como bailarina de occasião nos theatros, e conhecida sobretudo pelas suas volumosas pernas.

Ex-volumosas pernas, deve se dizer, porque já não tem mais as taes pernas que faziam tão conspicuo o seu aspecto. Agora são normaes. A gordura, a banha que as deformava, foi derretida e correu cá para fóra com a maior simplicidade deste mundo. "Derretida" é o termo exacto empregado pelo dr. Henrique J. Schireson, cirurgião de Chicago, que effectuou a assombrosa operação. A banha foi convertida em estado liquido por acção do calor, e extraida mediante tubos de borracha mettidos em pequenas incisões praticadas perto dos tornozellos.

Como foi possivel derreter a gordura nas pernas de Peaches, como se fosse numa caçarola, sem lhe queimar a pelle nem destruir os musculos, os vasos sanguineos e os nervos das pernas? O milagre realizou-se por meio da corrente diathermica.

A corrente diathermica é uma especie da que os electricistas chamam alternada.

A corrente diathermica, de emprego cada vez mais diffundido na medicina, tira seu nome do facto de que pode produzir calor dentro do corpo, sem esquentar os tecidos externos: "diathermia" esquentar através. A energia atravessa em sua fórma electrica os tecidos externos sem os prejudicar. No interior converte-se em calor.

O curioso dessa corrente é que póde ser dirigida de modo a que affecte sómente a parte que se deseja. Uma experiencia de laboratorio consiste, por exemplo, em suster um ovo na mão e applicar a corrente diathermica nas costas dessa mão. Se a experiencia é feita como deve ser o ovo ficará cozido sem que a mão haja sentido calor. Coisa semelhante occorreu com as pernas de Peaches, cuja gordura se derreteu, sem que experimentassem o menor damno os nervos, os musculos, os vasos sanguineos e a pelle.

Mas, a gordura derretida lá fica, dir-se-á. Effectivamente, mas na operação de Peaches Browning esquentou-se a gordura até certo limite, isto é, até que pudesse fluir lentamente, sem que o seu grão de calor fosse elevado, para prejudicar os musculos pelos quaes passava. Separava-a, além disso, dos musculos, o tubo de borracha.

Quem conheceu Peaches Browning, e foi muita gente, pois o seu retrato frequentemente apparecia nos jornaes e revistas, via que o excesso de tecido adiposo só existia nas pernas.

Experimentou dieta, mas esse methodo, além de perigoso para a saude não dava, no seu caso, o resultado apetecido, porque os braços e as pernas, principalmente as pernas, tardam em adelgaçar mais que qualquer outra parte do corpo, de sorte que a moça tinha chegado a um perigoso estado de fraqueza, sem ter conseguido reduzir o volume das pernas.

Foi então que o dr. Schireson decidiu que a unica solução estava no derretimento da gordura.

"Preparei uma technica especialmente para a senhorita Browning diz Schireson. Chamar-lhe-ei "operação de Diana". A deusa da caça era famosa por suas pernas, longas e bem feitas. A senhorita Browning não precisava "alteração" alguma dos joelhos para cima. A minha tarefa consistia em reduzir só o volume das barrigas das pernas.

Comecei por fazer incisões na pelle, na area vertical ao tornozello e sobre o tendão. Depois introduzi o bisturi na incisão superior, e cortei repetidamente os tecidos gordos da parte superior da perna. Posso dizer que fiz com elles um picadinho, transformando-os numa massa sem adhesão e sem vida, mas não affectei em nada os tecidos circumdantes. Feito isso, introduzi um tubo de borracha, dos de drenagem cirurgica na parte superior da gordura cortada. O outro extremo do tubo saia pela incisão inferior. Depois, envolvi a perna numa faixa de tecido conductor e appliquei-lhe corrente diathermica de 750 a 1000 ampéres... A gordura, derretida pelo calor da corrente começou a deslizar pelo tubo como se fosse oleo.

Uma corrente ordinaria de electricidade póde produzir a mesma quantidade de calor, mas prejudicaria outras partes da perna. Em troca, a corrente diathermica tem a vantagem de poder ser applicada só na parte que se deseja. Um exemplo deste phenomeno, offerece a lampada electrica commum: a corrente passa pelos fios e chega á lampada, onde esquenta até á incandescencia o filamento do tungsteno, mas os fios por que passa a corrente não se esquentam. O mesmo succede com o tratamento diathermico: a electricidade passa através da pelle e do tecido muscular sem os affectar. Ao applicar-se electricidade ordinaria ao tecido humano produz-se uma mudança na disposição chimica das celulas nervosas que são comparaveis a uma serie de baterias. Essa desorganisação faz-se-nos sensivel, pelo que lhe chamamos choque electrico. Uma corrente semelhante derreteria a gordura, mas prejudicaria todos os tecidos vizinhos. Em troca, a corrente empregada no tratamento diathermico não produz effeito senão quando chega ao ponto de resistencia que é a gordura, ponto de resistencia equivalente ao filamento de tungsteno da lampada.

No caso da senhorita Browning, applicou-se corrente diathermica por periodos de vinte cinco minutos cada tres horas. Entretanto, tinha-se junto á perna uma garrafa de agua quente a 120 grãos Farenheit, e conserva-se a pelle da perna banhada com azeite de oliveira.

A senhorita Browning submetteu-se á operação numa segunda-feira. Na quarta, de manhã, retiraram-se-lhe os tubos de drenagem. Em seguida procedeu-se ao corte de uma tira de pelle da perna que tinha ficado demasiado flacida pela reducção de volume. Uma semana depois, a moça deixava o hospital completamente restabelecida e com pernas "novas".

A operação foi absolutamente sem dor e quasi sem incommodos. Empreguei ethileno, um notavel anesthesico que tem vantagem sobre todos os demais anesthesicos.

O tenente Leite Ribeiro incommunicavel, com sentinella — á vista —

São Paulo, 28 (A. B.) — O tenente Orlando Leite Ribeiro, que após os acontecimentos de São Paulo, em 1924, se achava foragido na Argentina e que se apresentou espontaneamente ao commando desta região ha poucos dias, acha-se em tratamento de saude no Hospital Militar desta circumscripção, afim de se submetter a delicada intervenção cirurgica, para a extracção de uma bala do pulmão.

Hoje á tarde, o tenente Orlando foi posto em incommunicabilidade, com sentinella á vista, ficando assim impedido de receber pessoas de suas relações, inclusive seus advogados.

UMA FESTA DE ARTE

Reunindo em torno de idéa generosa, um selecto grupo de nomes femininos; nomes representativos de intellectualidades de escol, a escriptora, senhora Iveta Ribeiro, nossa collaboradora, organizou para a noite de 1 de outubro, no salão nobre do Instituto de Musica, uma linda festa de arte e de caridade, que de certo alcançará ruidoso successo.

No programma musical, que constitue a primeira parte, figuram as cantoras Odila Macedo Lima, Nena Leite e Sylvia Ribeiro, a pianista Ondina Motta e a violinista Carmen Baissan dos Santos. Farão os acompanhamentos a sra. Araujo Jorge e senhorita Leda Baissan.

Na segunda parte, a sra. Iveta Ribeiro, dirá a sua conferencia "Poesia da Vida", durante a qual dirão versos de Olegario Mariano, Oscar Cunha, Vicente de Carvalho, Farias Neves Sabrinho, Raymundo Corrêa e Ribeiro do Couto, as applaudidas declamadoras, Marietta Dantas, Marina Padua, Ilka Labasthe e Jucyra Victoria, esta ultima, alumna distincta do Curso Angela Vargas.

Além desse punhado de artistas, ainda dirão versos proprios as illustres poetisas Leonor Posada e Laura Margarida de Queiroz.

Original e sympathica será a forma estabelecida para regularizar os ingressos, pois a sra. Iveta Ribeiro determinou que ficasse á generosidade, ou ás possibilidades de cada um, a remuneração a ser deixada nas urnas para esse fim destinadas, e que estarão á entrada do Instituto.

Os que desejarem concorrer a esta festa cujo producto total é destinado ás creanças do Asylo de Orphãos Analia Franco, poderão procurar convites, na secretaria do Asylo, na portaria do Instituto Nacional de Musica, na Casa Vieira Nunes na avenida Rio Branco, na portaria do Hotel Aymoré á rua Carlos Sampaio n. 55, em todas as casas commerciaes que tiverem a gentileza de acceitar cartazes da festa, e no escriptorio deste jornal.

EXPEDIENTE

ASSIGNATURAS

Interior: Anno...... 60$000 — Semestre.. 35$000

Exterior: Anno...... 140$000 — Semestre.. 80$000

Numero avulso .... 200 rs.
Idem no interior .... 300 rs.
Idem atrazado .... 400 rs.

TELEPHONES:
Director, 1558 C. Redacção 5598 C. Gerente 2072 C. Administração, 37 C. Endereço telegraphico "Correomanhã"

Percorrem, a serviço deste jornal, os Estados do Norte, o sr. Julio A. de Lima; o Estado do Rio e Espirito Santo, o sr. Brasilio Modesto e o Estado de Minas, o sr. Eurico Bacta de Faria.

Avisamos aos nossos annunciantes que só deverão pagar suas contas aos cobradores devidamente autorizados pela gerencia do "Correio da Manhã" ou pelo chefe de nossa secção de publicidade senhor Felippe E. de Lima.

O bibliothecario do Instituto

O Instituto Historico e Geographico Brasileiro, na sua paciente e patriotica tarefa de reunir tudo quanto se escreve a respeito do nosso paiz, deliberou collecionar a obra esparsa de Vieira Fazenda, o erudito chronista da cidade, que por longos annos exerceu as funcções de bibliothecario da sabia e benemerita associação.

Vieira Fazenda tinha acendrado amor ao nosso passado; entretinha-se largo tempo entregue ás pesquizas que lhe suggeriam a compulsação de velhos documentos e era — façamos-lhe esta justiça — o mais profundo conhecedor da cidade do Rio de Janeiro, desde os primordios da sua fundação. Usos do selvicola, costumes dos primeiros moradores, figuras principaes e factos de maior vulto, occorridos embora em épocas remotas, lhe eram familiares.

Ramalho Ortigão, falando, nas *Farpas*, de Innocencio da Silva, disse que o autor do *Diccionario Bibliographico* conhecia tanto a velha antiga de Lisbôa que, quando se referia aos grandes homens de seculos atraz, adeantava sempre os menores detalhes: as casas que haviam habitado, os amigos que privavam da sua intimidade, os amores que mantiveram e os logares por onde se evadiram. Vieira Fazenda estava absolutamente nas mesmas condições. Estudou profundamente o Rio de Janeiro que nos dava, pela precisão das suas informações, a impressão de ter vivido nesta heroica cidade na época dos nossos colonizadores e parecia ter sido testemunha ocular de factos relevantes, como a tomada e o resgate da cidade, o supplicio de Tiradentes, a coroação dos nossos imperadores, os faustosos bailes reaes, os enterros dos principes.

Muito escreveu, na captivante simplicidade do seu estylo, o incansavel historiador. Mais de quinhentas contribuições para a historia do Districto Federal occupam cinco volumes da *Revista do Instituto*, obedientes á sabia classificação que lhes deu o dr. Ramiz Galvão de "Antigualhas e Memorias do Rio de Janeiro".

Monsenhor Pizarro, Joaquim Manoel de Macedo, Moreira de Azevedo e outros não se aprofundaram tanto no estudo da cidade. Vieira Fazenda completou-lhes o trabalho, enveredou por atalhos que elles não quizeram trilhar e deu-nos nas suas preciosas investigações a photographia exacta, nitida, do que foi o Rio dos nossos ancestraes.

Lhano no trato, forrado de inexcedivel modestia, o grande mestre a ninguem recusava as suas proveitosas lições. E, por isso, era commum receber elle, diariamente, durante as horas em que se conservava no Instituto, a visita de quantos tinham necessidade de informações sobre episodios da nossa historia.

Reunindo elementos para a publicação de volumoso trabalho, um escriptor amigo do bibliothecario da douta associação muito se valia das suas luzes. Além dos esclarecimentos que constantemente lhe dava, Vieira Fazenda [illegible] escriptor, para lhe fazer minuciosa exposição do que era a cidade de seculo para seculo.

Ha do seu altruismo um exemplo significativo.

Um editor carioca procurou-o com insistencia para que escrevesse uma historia do Brasil destinada a ser divulgada em fasciculos.

Vieira Fazenda, allegando absoluta falta de tempo, declinou do convite, mas approvou a idéa e indicou pessoa apta para substituil-o nesse trabalho: o infatigavel Rocha Pombo, que acabava de se desobrigar cabalmente do encargo, que lhe consumiu longos annos de pesquizas e de incessante e proveitoso trabalho.

Fui, no Instituto Historico, no transcurso de alguns annos, o immediato auxiliar de Vieira Fazenda. Guardo desse delicioso e inesquecivel convivio, além de varios livros que me offereceu com carinhosas, mas immerecidas dedicatorias, as mais agradaveis reminiscencias.

Muitos dos seus artigos que agora tive feliz opportunidade de reler, foram mandados para a typographia escriptos pela minha letra. [illegible] "Catalogo dos jornaes do Rio de Janeiro", a sua erudita contribuição para os "Annaes da Imprensa no Brasil", consumida no incendio que destruiu a Typographia Nacional.

Era, talvez, o mais notavel trabalho de Vieira Fazenda. Tratando dos primeiros periodicos, o sabio bibliothecario do Instituto referia factos esquecidos de alguns e ignorados de muitos. Sobre o *Tamoyo*, dos Andradas, a *Aurora Fluminense*, de Evaristo, o *Reverbero*, de Gonçalves Ledo e de Januario da Cunha Barbosa, os semanarios de Paula Brito, as suas informações eram curiosissimas.

Graças á paciencia das suas averiguações, corrigiu os erros commettidos pelos que trataram de varios acontecimentos. Conseguiu provar, por exemplo, que Tiradentes não subiu ao patibulo no local onde esteve a Empresa Funeraria e se levantou depois a Escola Municipal a que deram o nome do martyr da Republica; e provou principalmente [illegible] registraram ter estado aquelle local da cidade, na época em que se deu o supplicio, convertido em verdadeiro atoleiro, pela continuidade das chuvas, não sendo, assim, possivel a formatura da tropa para garantir a execução da sentença da Alçada e permittir que o carrasco Capitania victimasse o sonhador de Villa Rica. Quanto á fundação da egreja da Candelaria abalou nos seus alicerces, baseado em documentos da época, a lenda que justificava a erecção do templo como consequencia do resgate de um voto de Antonio Martins da Palma, quando se viu acossado em alto mar por violento temporal, navegando num não que tinha o nome daquella santa.

Louvemos o Instituto Historico, que á grande somma de serviços que nos tem prestado acaba de juntar a de colligir na sua preciosa *Revista*, sem duvida a mais util das nossas publicações periodicas, os artigos dispersos de Vieira Fazenda, que hão de ser lidos sempre com agrado, [illegible] e onde terão sempre o que aprender em tudo quanto elle escreveu sem pretenção, mas com inconcussa autoridade.

Lafayette Silva

Topicos & Noticias

O tempo

BOLETIM DA DIRECTORIA DE METEOROLOGIA

Previsões para o periodo de 6 horas da tarde de hontem até 6 horas da tarde de hoje:

Districto Federal e Nictheroy — Tempo: instavel, com chuvas. Temperatura: ligeiro declinio á noite; ligeira ascensão de dia. Ventos: do sul a leste, frescos por vezes.

Estado do Rio — Tempo: instavel, com chuvas. Temperatura: ligeiro declinio á noite; ligeira ascensão de dia.

Estados do sul — Tempo: em geral instavel, com chuvas. Temperatura: estavel á noite; em ascensão de dia.

Ventos: frescos, de sueste a nordeste, até Santa Catharina, e do quadrante norte no Rio Grande.

Nota — Não recebemos as informações meteorologicas, expedidas entre 9 horas e 10 minutos e as horas da manhã, de Goyaz (todas), parte de Matto Grosso, Minas e Santa Catharina e quasi todas as de [illegible] dos Estados do sul.

Synopse do tempo occorrido — No Districto Federal (das 6 horas da tarde de ante-hontem até 6 horas da tarde de hontem) — Segundo as observações do Observatorio Meteorologico da Avenida das Nações, o tempo decorreu instavel em todo o periodo, [illegible]

Continuam os insistentes e significativos boatos a propalar, nos meios financeiros, que o governo do Brasil está negociando novas operações de credito, e segundo as noticias disseminadas pelas agencias telegraphicas, esses emprestimos se montam vultosos. Ainda hoje, no logar competente, registramos um telegramma sobre rumores que estão circulando nos centros financeiros, segundo os quaes o governo brasileiro vae levantar dois emprestimos, sendo um de 25.000.000 de libras e outro de 20.000.000 de dollars.

Não deve existir a menor duvida acêrca do que o sr. Washington Luis, cedendo mais cedo do que seus antecessores ao recurso da morphina e dos palliativos, vae enveredar pela trilha tortuosa do appello ao credito estrangeiro.

[illegible]

O sr. Washington Luis, convém não esquecer nunca, já penhorou todas as rendas disponiveis do Brasil...

E' verdade que o telegramma da Associated Press, a que nos referimos, [illegible] as garantias exigidas agora pelo credor estrangeiro ou a elle offerecidas?

O governo acaba de sancionar a abertura de um credito de mil e seiscentos contos, destinado aos serviços immigratorios. Seria o caso de perguntar, a proposito, quanto os orçamentos da Republica têm servido com essa rubrica de despesa?

Quando fazemos essa pergunta, estamos já antegozando o silencio de todos os governos: o Brasil, relativamente aos demais paizes americanos, é dos que menos proveito tiram da immigração. [illegible] a Argentina, a America do Norte e o organismo das respectivas nações que o importam...

Mas, e ahi é que a comparação accentua a divergencia, embora gastando menos, nós esbanjamos sem medida todas as verbas votadas para o serviço immigratorio, e que representam enormes sacrificios impostos ao erario.

Ainda neste momento, emquanto se vota e sanciona um credito de perto de dois mil contos, encontra-se percorrendo a Europa, onde foi, por signal, a pretexto de estudar a cura solar de certas doenças, o engenheiro director do Serviço de Povoamento do Ministerio da Agricultura, senhor Dulphe Pinheiro Machado.

E' infelizmente nesses emprehendimentos que se consomem as verbas destinadas á immigração. O credito de 1.600 contos terá destino analogo...

O sr. Solidonio Leite, com a sua obstinação funesta, volveu á presidencia da Caixa Economica. Collocado ali numa situação insustentavel pelos seus erros, seus desatinos e suas truculencias, em pouco tempo [illegible] creou um ambiente de grande trapalhada.

A direcção anterior demittiu-se, perdendo a Caixa os serviços de um jurisconsulto e de um administrador da alta capacidade do dr. Pires Brandão, que de lá se retirou [illegible]. Havia quem pensasse que o senhor Solidonio nunca mais voltasse a superintender a instituição. Os pensamentos eram fundados em ingenuas esperanças. Nós, com a experiencia que temos do criterio do presidente da Republica em permanecer sempre nos actos máos que a sua desmedida presumpção lhe aconselha, nunca pensamos nisso, tal era a certeza da nossa convicção com o ex-deputado pernambucano retornaria ao cargo.

A Caixa vae, portanto, recomeçar a sua phase de filhotismo escandaloso. Prestigiado como está, o sr. Solidonio não estacará deante de coisa alguma.

[illegible]

Na ultima reunião da commissão de Legislação Social da Camara o sr. Afranio Peixoto declarou que tinha em mãos varias representações de industriaes paulistas, reclamando contra certas disposições do Codigo de Menores. Opinou o illustre deputado pelo archivamento do memorial, tanto pela improcedencia das allegações nelle contidas, como porque o Codigo já estava em discussão no Senado.

Acertado foi, sem duvida, esse parecer. Apenas é de lamentar que o Codigo de Menores ainda não esteja ultimado, [illegible]

Acertadamente se conduziu, portanto, o sr. Afranio Peixoto, opinando pelo archivamento da representação que pretendia cercear a assistencia e a fiscalização do Estado no trabalho infantil.

Depois das repetidas noticias das actividades da Colombia nos Estados Unidos, para desalojar o nosso café dos mercados americanos, [illegible]

[illegible] hontem, pela manhã, na estação de D. Pedro II, [illegible] de immigrantes mandados de São Paulo para virem trabalhar aqui, na estrada Rio-Petropolis. Eram rumenos todos elles, constituindo grupos de diversas familias. Havia mulheres e creanças.

A direcção da estrada lá não mandou um representante, um simples empregado para receber os pobres trabalhadores estrangeiros, que, em conjuncto, abandonados como se achavam, davam a impressão de que desempenhavam papeis forçados num drama pungente. Os curiosos passavam e olhavam os estrangeiros que nada falavam da lingua do paiz, [illegible] á plataforma por não saberem andar na cidade.

De repente, um delles, puxando por uma creança, tentou atravessar a linha e foi colhido por um comboio do suburbio, ficando com a perna e o pé esmagados. Horas depois, fallecia no Hospital de Prompto Soccorro.

As lições mais tristes e amargas não aproveitam aos administradores. Ha quasi dois annos em São Paulo, immigrantes da Bessarabia mendigavam pelas ruas, numa promiscuidade infecta. Agora, mandando-os para cá, as autoridades não providenciam para que se evitem os episodios como o de hontem, gerando em torno dos factos um ambiente de indignação que se justifica.

O nosso topico de hontem, referente á compra de carteiras para o internato do Collegio Pedro II, feita pelo respectivo director, produziu, como era de esperar, o effeito de uma bomba, pondo em polvorosa o gabinete do sr. Vianna do Castello.

Depois de varias confabulações e entendimentos, accordaram os interessados em remendar tudo aquillo por meio de uma nota fornecida pelo gabinete, no intuito de encobrir o escandalo, [illegible] num sophisma muito vulgar, ao alcance de qualquer pessoa de mediana intelligencia.

[illegible] sr. Pedro do Coutto, talvez assustado com as contas que o sr. Washington Luis possa pedir ao ministro da Justiça, procurou, insinuando a nota em questão, sophismar a flagrante infracção do Codigo de Contabilidade, que obriga a concorrencia publica para os fornecimentos de mais de cinco contos. Simulou assim uma concorrencia administrativa. A concorrencia administrativa só é permittida em casos especiaes, e no caso em apreço não havia nenhuma premencia, visto ter estado o internato em obras, por seis mezes deste anno.

Não será com duas ou tres propostas arranjadas *ad-hoc* que se poderá sophismar o Codigo de Contabilidade.

Chegou da Europa o general Ivo Soares, chefe do Corpo de Saúde do Exercito. Isto não é novidade [illegible]. O que é novidade é que a sua bagagem, na occasião de ser desembarcada, trouxe não só surpresas á Alfandega, como a elle proprio.

O conferente encarregado do serviço verificou que dentro de suas malas estavam quatro caixões de madeira contendo fitas [illegible]

Não havia declaração de bordo, consignando o excesso. O sr. Ivo declarou que taes mercadorias lhe pertenciam, pois não as havia comprado, nem achado, nem lh'as deram de presente. Só poderia attribuir o enxerto a um abuso criminoso de qualquer commissario desses negocios, em Paris, [illegible] o Brasil.

O caso, apezar da desproporção, lembrava o escandalo, ha tempos, occorrido com um principe da Egreja, que saindo da Italia para os Estados Unidos, ficou admirado de encontrar em sua bagagem um quadro [illegible] obra de Arte do Reino Unido. Mas, de qualquer fórma, revelou que a fiscalização aduaneira esteve vigilante.

Desde o governo passado que foi erigido em principio administrativo, o *calote*. Os titulos de divida são reconhecidos, mas o pagamento não se realiza.

[illegible]

A divida do Thesouro nesse tocante ninguem sabe a quanto attinge, como egualmente ninguem sabe a quanto montam as provenientes das chamadas requisições militares. [illegible] Aguardem [illegible]

[illegible]

Devem ser discutidos e votados hoje, na Camara, em ultimo turno, os orçamentos: o do Interior, e o da Viação.

Um outro, o Receita, recebe ultimas emendas.

A commissão de Finanças, ainda esta semana, opinará sobre as emendas de 3ª discussão aos da Guerra, Exterior e Marinha.

O trabalho orçamentario está sendo activado, afim dos respectivos projectos serem enviados ao Senado até o dia 15 de outubro.

Drs. Leopoldino de Oliveira e Adolpho Bergamini
ADVOGADOS
Escriptorio: Edificio Cinema Gloria, 1º andar, [illegible] (4877)

A REPRESENTAÇÃO BRASILEIRA

Está finalmente divulgada a nossa representação na futura Conferencia Pan-Americana, que se reunirá em Cuba, no proximo mez de janeiro. Sentimos registrar que o nome do sr. Oliveira Lima tenha sido excluido, porquanto, de accordo com o que dissemos vezes repetidas e está na consciencia de quantos se interessam, sinceramente, pelo bom nome do Brasil no estrangeiro, ninguem melhor do que esse escriptor, pelos seus elevados meritos intellectuaes e pela posição de prestigio que desfruta nos centros americanos de cultura e particularmente na America do Norte, poderia dar á nossa embaixada o brilho e a autoridade de que ella precisa.

Quatro annos de bernardismo interno e externo, pois o sr. Felix Pacheco foi a exteriorização internacional da mentalidade do homunculo de Viçosa, comprometteram-nos no scenario da politica mundial. A attitude que tivemos, tanto por occasião da preliminar de Valparaiso quanto da conferencia de Santiago, e posteriormente na Liga das Nações, repercutiu muito desfavoravelmente aos nossos creditos de nação pacifica e lealmente interessada em collaborar na paz sul-americana. O chanceller Pacheco, denodado campeão de operações financeiras feitas com o dinheiro do Banco do Brasil, segundo ficou provado, no mesmo dia em que se realizava, em Washington, a reunião dos delegados pan-americanos para definitivamente assentar o programma da Conferencia de Santiago, annuindo em acceitar a these doze, que versava sobre os armamentos, mandava convidar duas potencias sul-americanas, isto é, o Chile e a Argentina, para juntamente com o Brasil analysarem, em termos diversos, o assumpto já resolvido em Washington. O sr. Felix Pacheco, quando as agencias telegraphicas internacionaes, com o intuito de informar sua clientela, divulgaram essa demarche canhestra do Itamaraty, mentiu pela gorja, provocando uma contestação categorica, vinda directamente de Washington. Em Santiago, a conducta da delegação brasileira foi de tal ordem que provocou, na "Nacion", de Buenos Aires, um artigo de Jorge Mitre, chamando ao Brasil paiz armamentista.

Semelhantes factos são opportunamente lembrados, porque estamos em vespera de uma reunião internacional semelhante á de Santiago e todo o nosso interesse deve consistir em refazer a atmosphera de cordialidade com que sempre nos cercaram nossos irmãos do continente. Por todos esses motivos, precisariamos em Cuba de uma individualidade que, além de contar sympathias nos circulos politicos e intellectuaes americanos, dispuzesse de uma intelligencia e de uma cultura compativeis com a complexidade do encargo que lhe fosse commettido. Dahi a lembrança do sr. Oliveira Lima, capaz de desfazer essas nuvens accumuladas pela desastrada actuação internacional do governo passado.

Abrindo mão dessa suggestão, que poderemos, sem immodestia, considerar feliz, o presidente da Republica mostrou, mais uma vez, o seu deliberado e irreductivel proposito de se divorciar da conveniencia publica e de sacrificar os interesses mais nobres do paiz. E' assim que a representação brasileira se vê privada de um grande elemento de relevo e de incontestavel autoridade no scenario da vida internacional americana.

Em todo caso, ainda devemos nos rejubilar com uma circumstancia! Certos cavalheiros, que se recommendam como candidatos eternos a esses brodios internacionaes, e entre elles o sr. Gilberto Amado, apezar de apontados como numeros certos da nossa representação, foram felizmente pôstos de lado...

Constituida a embaixada brasileira, resta-nos esperar pela sua actuação em Havana, onde fazemos votos para que sejam restituidos ao Brasil o prestigio e a autoridade que a desastrosa e inepta orientação do sr. Felix Pacheco sacrificou, em todos os logares onde se fez representar e mesmo onde não foi.

Os nossos jardins, que tão bellos aspectos apresentavam, estão sendo devastados, parecendo que soffrem de pellada ou alopecia.

Os gramados esmeraldinos de tão bonito effeito desapparecem, raspados por mãos profanas que, além disso, cortam arvores e arbustos que enfeitavam esses logradouros publicos.

O jardim da Quinta da Bôa Vista não escapou tambem ao espirito reformista que preside agora a Inspectoria de Mattas.

E' uma lastima reservar ao povo carioca o triste espectaculo desses sacrilegios sem a esperança de uma providencia. E' que os administradores são forasteiros, não têm nenhum amor á cidade.

Entre os candidatos indicados para preenchimento das vagas paulistas na Camara, está o senhor Ferreira Braga, o *consul*, como lhe chamavam, quando o illustre representante desconhecido descia e subia as escadas das repartições publicas, pondo em movimento os papeis da clientela.

Não lhe conheciam outros merecimentos os proprios chefes do partido. Quando se organizavam as chapas, e que algum candidato ficasse em condições de espirrar, o escolhido para o sacrificio era o engenheiro que sempre viveu no Rio e que apenas por ouvir dizer, conhece as ruas de São Paulo.

Considerado por outro aspecto, serve muito: é mudo como um pôte. Nem mesmo arrisca um *não apoiado*, quando fala algum representante da opposição.

Em compensação, dizem que o sr. Ferreira Braga trabalha muito nas commissões... Allivia a tarefa dos companheiros.

O processo administrativo sobre o caso dos *cartolas* da Superintendencia da Limpeza Publica vae dar ainda muito que falar. De todos os envolvidos no caso, apenas não foi suspenso o sr. Marques Porto, superintendente. E isso já denunciámos por ter a protecção de alto funccionario municipal, amigo do senhor Prado Junior.

Acontece agora que o administrador Belmonte, alcançado pela pena de suspensão, fez entrega de sua defesa, na qual prova não ser de sua responsabilidade as irregularidades apontadas, pois no caso nada mais fazia do que cumprir ordens, por escripto, como consta do processo, onde se encontram as ordens para admissão do pessoal, verdadeiro ou ficticio, o que não era de sua alçada fiscalizar.

Tão segura é essa defesa que já nos corredores da Prefeitura se diz que o resultado do inquerito vae ser o esquecimento...

Para terminar assim, era preferivel que o sr. Prado Junior não tocasse no assumpto...

O regimen do filhotismo politico, tanto quanto no consulado bernardesco, está se fazendo sentir no actual governo. Os projectos de amparo aos protegidos dos corrilhos têm andamento rapido no Congresso, em contraste flagrante com a lentidão dada ás proposições de interesse da collectividade. Haja vista o que vem de acontecer com um projecto, offerecido ha dias pela bancada gaúcha, creando os logares de addidos commerciaes em Montevidéo e Havana...

Hontem, reuniu-se, nos corredores a commissão de Diplomacia para referendar a iniciativa borgista. E, coisa curiosa, desde logo, em reservas, se adeantava que a creação visava unicamente arranjar optimas collocações para os srs. Decio Coimbra e João Pinto da Silva. O primeiro, bafejado pelo *papa verde*, irá para Montevidéo e o segundo, que é o secretario do ministro da Fazenda, será designado para Havana...

O senador Pavia falou á imprensa de Buenos Aires. Como esta se mostrasse rigorosa em apreciar os termos da sua famosa these de immigração, na Conferencia Parlamentar Internacional do Commercio, não teve duvida o senador italiano em desapertar para a esquerda. Declarou com facilidade que o pensamento de sua these fôra torcido, e que não visára offender a soberania sul-americana, accrescentando que na sua these sómente tivera em mira o Brasil, sendo para este paiz o apparelho internacional de protecção do immigrante, de que cogitára...

Em poucas palavras: o senador Pavia reconhece, em ultima analyse, que a affronta repellida não attingia á America do Sul, porque sómente visava o Brasil!

Agora, que diz a isto o patriotismo da delegação brasileira?

A familia de Nilo Peçanha fará celebrar no dia 1º de outubro, ás 9 horas da manhã, na egreja do Sagrado Coração de Jesus, á rua Benjamin Constant, missa por alma do saudoso estadista liberal brasileiro. A 2 do mesmo mez, se vivo fosse, o grande morto faria annos.

A Renascença Fluminense, procurando honrar a memoria dos filhos do Estado do Rio, que o serviram, ennobrecendo-o e exaltando-o, aproveita-se assim desse dia, que é domingo, para realizar a inauguração da herma de Nilo Peçanha no Parque a que elle deu o nome. Esta solennidade terá logar ás 4 horas da tarde.

A gloria desse chefe democrata cresce á proporção que os annos passam sobre o seu tumulo. Elle desappareceu precisamente no momento em que a nação mais carecia dos seus esforços e do seu civismo. Identificado com a opinião publica, coube-lhe a felicidade de congregar as consciencias livres deste paiz, devorado pelos politicos profissionaes, na formidavel reacção do brio nacional contra a aventura bernardesca, a mais canalha e a mais infame de quantas têm aviltado o regimen. Vencedor nas urnas, o rebanho de Panurgio, com assento no Congresso, roubou-lhe os direitos, mas elle permaneceu na campanha, como nella se havia conduzido: digno e respeitado, acclamado pelos seus concidadãos.

O bernardismo corrompeu a administração e realizou tudo que previamos quando lutavamos ao lado do batalhador incansavel. E porque estamos onde estavamos, é que tambem iremos, com a familia e os amigos do saudoso extincto, render á sua memoria o preito da nossa homenagem.

A corda rebenta sempre pelo lado mais fraco. E' a sabedoria popular que se confirma a todo instante e á qual a Camara não quiz fazer excepção...

Quando da reunião da Conferencia Parlamentar Internacional de Commercio, foram distribuidas gordas gratificações aos funccionarios graduados e aos felizardos encostados, a pretexto de que os mesmos seriam forçados a despesas extraordinarias com a confecção de casacas e smokings... Os continuos e serventes, os que realmente trabalharam, foram esquecidos pela generosidade official e só depois de terminadas as reuniões da Conferencia, receberam, chorados, uns duzentos mil réis cada um.

Durante os trabalhos, esses humildes serventuarios tiveram direito a um fardamento novo, que, agora, lhes foi tirado... Emquanto isso, os outros funccionarios, os que vencem polpudos estipendios, continuam passeando, com a indumentaria feita á custa dos dinheiros da nação, a sua elegancia pela Avenida... Para ser justo o criterio da direcção da Camara, e para usar a propria expressão com que justificou seu acto, deveria tambem ser tomado o vestuario dos felizes elegantes, "para não estragar"... Assim, pelo menos, quando se reunisse outra Conferencia, não haveria necessidade de novas e extraordinarias despesas...

MIGUEL BRAGA — Callista; Quitanda 79, sob., esq. Ouvidor. Teleph. Norte 5502. (1173)

Pela primeira vez, reune-se a commissão de Finanças de portas fechadas para os *reporters*, a quem os seus luminares se referem tão desprezivelmente. E vae realizar, de ora em deante, em caracter secreto, as suas reuniões!

Primeiramente, é bom accentuar que esta medida veiu após ao registro, pela reportagem, do escandalo da subvenção do Hospital Muller dos Reis, de que o sr. Machado Coelho, se fez defensor. O relator confessou que a instituição era o que conhecia de peor, em materia hospitalar. E, quando se pensava que a subvenção ia ser cortada honestamente, eis que a commissão a approva, integralmente. De outro lado, convém salientar que se trata da commissão que lida com as chaves das arcas publicas!

Dr. Luiz Sodré — Especialidade doenças dos intestinos. Cura das hemorrhoides sem operação e sem dôr. Ourives 5. Sob. (6658)

No mundo politico

Impressões da Camara

O sr. Villaboim, chegando hontem, á Camara, era muito felicitado. Gregos e troyanos applaudiam a sua escolha para membro da delegação brasileira na Conferencia de Havana. Mas, o sr. Villaboim respondia a todos com um riso de desencanto. E' que não ia á Havana, uma vez que os proprios trabalhos da Camara e seus interesses não o permittiam. De longe, na sua attitude absenteista, o sr. Clodomir Cardoso parecia dizer:

— E' isto. Emquanto a sorte o cumula de favores, elle nada quer. Agora, aos que tanto desejavam honrarias nada se concede...

*

A commissão de Finanças, tendo deliberado reunir-se, agora, fóra da vista dos reporters, realizou hontem a sua primeira reunião a sete chaves. O que se passou em segredo?! Nada se sabe. Mas o povo está certo que os seus interesses não podem absolutamente ser cuidados sem a fiscalização immediata da reportagem. Pois, se com a presença dos reporters, não hesitam os membros daquella commissão em se portarem como se portaram no caso do Hospital Müller dos Reis, o que não será agindo sob sete chaves, fóra do alcance da divulgação dos seus actos pelos jornaes?

E' quasi certo que se trata de um conluio contra os interesses publicos...

*

A guarda pretoriana do poder resolveu investir de novo contra o requerimento do sr. Marrey Junior, pedindo um voto de congratulações da Camara com o governo de Minas, pela sua iniciativa em favor do voto secreto. E ruminam que a approvação do requerimento não póde ser acceita, porque importaria a Camara em prejulgar o seu voto no assumpto, quando ha naquella casa do Congresso um projecto sobre a mesma questão, do sr. Basilio Magalhães. E accrescentam que o Regimento da Casa estabelece que o plenario não se póde manifestar sem o parecer da commissão. Dess'arte, ignoram ou fingem ignorar que tambem o Regimento estabelece que se póde requerer a votação immediata do projecto, uma vez que a commissão se desinteressa de, sobre o mesmo, se manifestar...

Em todo caso, estamos certos que a bancada mineira saberá fazer honrar a attitude doutrinaria do seu presidente...

*

... e do Senado

Figurava na ordem do dia de hontem um "véto" do presidente da Republica, com parecer contrario da commissão de Finanças... O "véto" era de 1927, portanto, do actual presidente, e a "tirada" da commissão causava realmente surpresa, tão desconforme aos nossos habitos e ás nossas tradições...

A tempo, entretanto, esclareceu-se o que havia. Quando o presidente annunciou o "parecer contrario da commissão de Finanças", houve um protesto... "Contrario, não; favoravel", gritavam varios senadores ao mesmo tempo. E explicou-se tudo: o avulso é que tinha sido errado...

*

Dois senadores, apenas, votaram contra o "véto", os srs. Irineu Machado e Antonio Moniz. Este ultimo accentuou, da tribuna, em meio de silencio geral, esse facto curioso: a ligeireza com que a commissão de Finanças mudou de opinião, approvando, ha menos de dois mezes, a mesma coisa que agora recusava, só porque o presidente da Republica manifestou-se contrario...

*

Houve ainda, no Senado, no correr do dia, uma nota destoante, foi quando as "vendeuses" de flores visitavam, hontem, as dependencias do Monroe... Na commissão de Finanças, as gentis senhoritas tiveram vedada, na porta, a sua entrada... Senadores que ganham 200$ por dia recusavam-se desta fórma a contribuição de 1$ para uma obra de caridade...

*

As denuncias apresentadas pelo Partido Democratico de São Paulo

S. PAULO, 28 (*Do correspondente*) — Insiste o Partido Democratico na campanha contra os fraudadores da verdade eleitoral, tendo recorrido do despacho do juiz que ordenára o archivamento da denuncia apresentada contra os mesarios da secção eleitoral de Perdizes. O dr. Gama Cerqueira apresentou denuncia contra os mesarios da segunda secção eleitoral da Penha. Breve outras denuncias serão dadas a proposito de fraudes relativas aos districtos de Bella Vista, Cambucy, Braz, Bom Retiro, Sant'Anna e municipios de Itararé, Santa Cruz e Rio Pardo. A denuncia agora apresentada foi instruida com o concludente laudo pericial subscripto pelos srs. Moysés Marx e Sampaio Gama. Vê-se, assim, que o despacho sobre a primeira denuncia, innocentando os fraudadores de Perdizes, não redundou em desanimo para os promotores da moralização eleitoral.

CONSTITUIÇÃO RÔTA

Diz o paragrapho 12 do art. 72 da Constituição da Republica que "em qualquer assumpto é livre a manifestação do pensamento pela imprensa, ou pela tribuna, sem dependencia de censura; respondendo cada um pelos abusos que commetter, nos casos e pela fórma que a lei determinar."

Deante de um texto tão claro, não se comprehende como numa época normal possa ser prohibida uma conferencia sobre assumpto politico.

Se num paiz de leis, uma autoridade qualquer se lembrasse de tal fazer, os cidadãos teriam a impressão de vêr surgir um barbaro, em plena luz da civilização. Seria a revelação de uma mentalidade de tartaro. Entretanto, isto se fez num Estado, que se diz o mais culto da Republica!

Os filhos dos convencionaes de Itú deshonram os idéaes daquelles que á sombra das garantias imperiaes prégaram uma fórma nova de governo e prepararam o terremoto de 15 de novembro, cujas consequencias têm sido tão damnosas á economia, á liberdade e á moralidade do povo brasileiro.

A intolerancia paulista achou imitador num general, que deve ser muito valente no tempo de paz. Quiz elle, em Minas, prohibir um comicio do tenente Cabañas, e só o não fez devido á intervenção do presidente do Estado.

A attitude do general mereceu applausos de certos individuos, mas "a exaltação dos insensatos será a sua ignominia", disse Salomão, nos *Proverbios*.

O valente cabo de guerra acabou contente com a propria tolice.

O estylo dos seus telegrammas e da communicação que fez ao ministro da Guerra, é quasi digno de admiração. Lembra a literatura daquelle commandante da segunda expedição a Canudos, o qual, repellido pelos atiradores sertanejos, descreveu a sua marcha: "Por entre a séde e as intemperies de um sertão desforme, estratificado de cardos, tem colleado a expedição de Canudos, erecta no brio proprio."

A conferencia que afinal se realizou em Juiz de Fóra, teria sido muito interessante se tratasse dos nossos Fabios.

Incapazes de vencer Annibal, os romanos entregaram o exercito a Quinto Fabio Maximo, cuja tactica foi entreter o inimigo com demoras e ataques simulados.

Nós temos conhecido Fabios aperfeiçoadissimos, nas nossas guerras civis. Elles não descansam nas suas offensivas contra... o Thesouro.

Em 1894, Firmino Fabio marchou sempre para pontos oppostos áquelles em que se encontrava Gumercindo Saraiva. Foi um grande estratego.

Modernamente, outros Fabios evitaram encontros com as columnas revolucionarias.

"Quando um não quer, dois não brigam".

Os revoltosos acabariam cansando-se, e a patria não choraria seus filhos.

Fabio, o Cunctactor, entrou na Historia sem ter vencido.

Aqui, alguns ex-futuros heroes não correram o risco dos combates, mas os seus feitos gloriosos constam dos grandes livros do Thesouro.

A muitos delles não faltavam, por certo, coragem pessoal e o sentimento do dever, mas não tinham enthusiasmo pela luta nem o estimulo de um alto e nobre ideal.

Numa terra em que não fosse possivel esse resurgir do velho espirito da caudilhagem sul-americana, o gesto do general Nepomuceno não chegaria a ser percebido pelo grande publico. O governo o castigaria na fórma dos regulamentos militares ou mandaria pol-o em observação numa casa de saúde.

Aqui, deram-lhe grande importancia.

Tartarim de Tarrascon diverte apenas.

Para não deixar os politicos paulistas isolados na investida contra a Constituição, a policia fluminense prohibiu uma conferencia em Campos. E' natural que o tenente das arruaças de Macahé resurja no presidente intolerante. Neste regimen, os cargos descem para apanhar certas individualidades.

Governos que abertamente violam a suprema lei da terra não têm o direito de invocal-a, quando atacados na sua autoridade.

A Constituição foi decretada e promulgada pelos representantes do Povo Brasileiro, reunidos em Congresso Constituinte, para organizar um regimen livre e democratico; logo, aquelles que attentam contra os principios que ella affirma e garante não são representantes desse mesmo povo.

Com taes homens, a Republica ainda não foi fundada.

Na primeira das *Catilinarias*, Cicero louvou P. Scipião, varão muito acatado, summo pontifice, que puniu em caracter particular T. Graccho, que violou ligeiramente a Constituição da Republica, e na *Historia de Um Crime*, Victor Hugo exclama: "Violar a lei, que infamia!"

Abilio de Carvalho

Hemorrhoidas cura radical sem operação e sem dôr. Dr. R. Pitanga Santos, Passeio 56, sb. (C 20016)

O DIA DA CREANÇA E AS DELIBERAÇÕES TOMADAS — HONTEM —

Com a presença das senhoras Antonio Prado Junior, Antonio Azeredo, Flavio da Silveira, Henrique Mayrink, Pedro Nabuco de Abreu, Mario Cardim, Aureliano Amaral, Enéas Martins, João Augusto Alves, Amoroso Hermany, Alvaro Pinto, B. S. Mineiro e Benevenuta Ribeiro, realizou-se hontem, no antigo pavilhão da Noruega, a 4ª reunião das senhoras incumbidas pelo prefeito de promover a festa do "Dia da Creança" que deve ter logar no dia 12 de outubro proximo.

Nesse dia haverá um espectaculo no Theatro Municipal, quando será levada á scena pelo Recreatorio Santa Cecilia a mesma "feerie", que, com tanto brilho, apresentou esta instituição, ha dias no Theatro João Caetano.

O espectaculo, que é especialmente dedicado ás creanças, foi architectado de forma a prender-lhes a attenção pelo entrecho, incutindo-lhes no espirito salutares idéas de moral.

O successo que obteve na sua anterior exhibição, legitima o empenho da Commissão em repetil-o com o mesmo brilho e com maior luxo ainda do que na primitiva.

Este espectaculo não obstante ter as entradas pagas o producto dellas, de accordo com lei municipal que instituiu o dia da Creança, reverterá integralmente em beneficio da infancia necessitada, das caixas escolares e associações de assistencia ou beneficencia infantil.

A commissão não tem poupado esforços para o bom exito da "festa da creança", tanto que já obteve da quasi totalidade dos cinemas da capital, exhibições de fitas adequadas á creança. Estes espectaculos serão gratuitos e terão logar das 11 1|2 á 1 hora do referido dia.

Em varias praças serão distribuidos brinquedos e doces em consideravel profusão. E, para que as creancinhas enfermas tambem possam compartilhar da alegria dessa interessante festa, uma commissão de senhoras irá aos hospitaes acompanhando operadores cinematographicos que ali darão as suas sessões.

Bandas de musica tocarão nas varias praças onde se realizar as distribuições de doces e brinquedos.

O sr. Manoel Francisco de Britto, estabelecido com ramo de importação de armarinho á rua da Alfandega 87, em bello e altruistico gesto de caridade já offereceu mais de oitocentos brinquedos para serem distribuidos no "Dia da Creança".

A Light and Power secundando tambem os benemeritos esforços das caridosas damas dará cinco mil passes para os bonds das varias linhas da cidade, tendo declarado que considerará validos para o dia 12 de outubro os passes escolares.

A Commissão faz um appello a todas as creanças da capital, que tenham brinquedo e delles queiram desfazer em favor dos seus pequeninos irmãos a quem a sorte desherdou para envial-os á mesma commissão na avenida das Nações n. 220, antigo pavilhão da Noruega, ou darem qualquer aviso pelo telephone C. 1228, indicando o endereço onde devam ser procurados os mesmos brinquedos, pois ella os mandará buscar.

Diariamente no alludido local das 2 ás 4 horas serão encontradas senhoras da commissão que com maior prazer e solicitude darão informes que forem pedidos.

A proxima reunião da commissão será no sabbado ás 2 horas, solicitando a senhora Antonio Prado Junior o comparecimento de todas as pessoas que della fazem parte pois vão ser tomadas resoluções definitivas e urgentes.

CHEGOU UM REVOLUCIONARIO

Depois de ouvido, foi posto em liberdade

A bordo do vapor *Rodrigues Alves*, entrado hontem, dos portos do norte, chegou a esta capital o jornalista e revolucionario Josias de Carneiro Leão.

O dr. Esposel Coutinho expediu ordens á Policia Maritima no sentido de convidar o jornalista revolucionario a comparecer á 3ª delegacia auxiliar, afim de prestar declarações sobre as suas intenções nesta capital.

Recebera a autoridade, nesse sentido, ordem superior, pois o governo, cada vez que aqui aporta alguem, que não commungou, felizmente, com as idéas do negro quadriennio passado e que combateu as miserias commettidas durante essa época de vergonhas administrativas e politicas, treme sempre...

O dr. Josias de Carneiro Leão fez ver á autoridade, que o tratou com deferencias, que apenas regressava ao seio de sua familia, e o dr. Esposel Coutinho deu-se por satisfeito, não encontrando motivo para ficar com o moço jornalista e revolucionario em custodia.

Uma joalheria roubada em São Paulo

São Paulo, 28 (A. B.) — Durante a madrugada de hontem os ladrões levaram a effeito um assalto ao predio n. 55 da rua Barão de Itapetininga, onde está installada a joalheria de propriedade do sr. Francisco Miraglia.

Galgando um telhado os gatunos penetraram, com relativa facilidade, no interior do predio, apoderando-se de joias, relogios e objectos de fantasia.

Só hontem, pela manhã, quando abriu o estabelecimento, foi que o sr. Miraglia deu pelo roubo.

Apressou-se a levar o facto ao conhecimento da policia. A queixa foi immediatamente transmittida á delegacia de furtos, que tomou providencias.

A "Tachica Policial" compareceu ao predio assaltado vistoriando-o meticulosamente.

As diligencias procedem, tendo sido já encaminhada varias pesquizas para a descoberta dos ladrões.

O Congresso das Municipalidades do Noroeste paulista

São Paulo, 28 (A. B.) — No Congresso das Municipalidades do Noroeste ultimamente realizado em Baurú, e no qual tomaram parte todas as camaras municipaes da região, ficaram assentes resoluções de muita importancia quanto ao assumpto que deu origem áquelle congresso e que é o da construcção de um leprozario regional.

Entre outras resoluções ficou determinado, por uma combinação accordada entre todos os representantes das municipalidades interessadas, que se destinem 10 % da arrecadação municipal para a construcção do edificio do leprozario, orçado em cerca de 1.000:000$000.

O governo do Estado incumbiu-se de fornecer os engenheiros para dirigir as obras, custeando tambem as installações do referido leprozario.

Tomaram parte no Congresso o secretario do Interior, director do Serviço Sanitario, o chefe da Prophylaxia da Lepra e os prefeitos dos municipios daquella zona.

BRILHANTES

Os melhores e mais perfeitos existentes no Rio. JOIAS E PRATAS a maior e mais rica exposição, dos principaes fabricantes de PARIS.

DELAGE, FIGUEIRA & Cia.

RUA DOS OURIVES n. 13 — (Entre Ouvidor e Rosario) TEL. N. 3115. (413)

CONSELHO MUNICIPAL

Está sendo votado um projecto que prohibe a tracção animal a partir de 1930

O Conselho Municipal funccionou hontem, á tarde, com a presença de 18 intendentes.

Os trabalhos foram presididos pelo sr. J. J. Seabra, secretariado pelos srs. Nelson Cardoso e Pio Dutra. O expediente constou da mensagem n. 621, do prefeito, justificando a organização da Inspectoria de Concessões, com funccionamento effectivo e verba propria, pedindo deliberação nesse sentido; officio do director da secretaria do Conselho, remettendo informações pedidas, em 23 do corrente, pelo sr. Mauricio de Lacerda; do sr. Horacio Maisonetti, docente da Escola Normal, pedindo contagem de tempo para o effeito de aposentadoria e de d. Carlota Pinto Pereira pedindo para ser rectificado no orçamento de 1928 o nome do Externato Santo Amador.

Os trabalhos do expediente tiveram inicio com a continuação da discussão do requerimento do sr. Mauricio de Lacerda, relativo á publicação da conferencia do professor Miguel Couto e de um trabalho de Teixeira Mendes, pedindo informações. O sr. Baptista Pereira procurou explicar uma tantas coisas que ao requerente parecem exaggero, mas o sr. Mauricio de Lacerda não se conformando com essas explicações insistiu no seu pedido de informações e o Conselho acabou concordando e o requerimento foi approvado. Satisfeito com este resultado o sr. Mauricio de Lacerda voltou á tribuna para formular um outro requerimento: no sentido de serem publicadas no orgão official do Conselho, varias informações do director da secretaria do Conselho, por consideral-as muito interessantes e dignas do conhecimento publico.

O orador usou da palavra para encaminhar a votação, o que lhe offereceu opportunidade para fazer considerações, que foram ouvidas com muito interesse e que muito concorreram para a approvação do requerimento. Foi apresentada depois e logo approvada uma indicação do sr. Alberto Silvares pedindo a illuminação electrica da rua do Alto, no Engenho de Dentro. Foram a imprimir as redacções finaes dos projectos numeros 57 e 76 do corrente anno.

Veiu depois á tribuna o sr. Felisdoro Gaya para justificar as alterações pedidas pela União dos Praticos de Pharmacia, para a abertura das pharmacias nos domingos e dias feriados. O orador com o verdadeiro conhecimento de causa insistiu com os seus collegas para attenderem ao appello feito por aquella corporação, na defesa dos interesses da sua classe. Foram approvadas depois, duas indicações do sr. H. Maggioli: uma, pedindo calçamento para a rua Piraúba, em São Christovão e outra, pedindo melhoramentos para a rua Aristides Caire, no Meyer. O sr. Baptista Pereira fez considerações contrarias a esta ultima, allegando que a rua Aristides Caire já estava muito beneficiada. O sr. Mauricio de Lacerda pediu ainda a publicação de um abaixo assignado dos Empregados no Commercio do Mercado Municipal, que foi approvado, apezar das objecções apresentadas pelo sr. Baptista Pereira. Os trabalhos foram prorogados por mais meia hora, a pedido do sr. Baptista Pereira, que por longo tempo fez considerações sobre a remodelação da cidade. Esta ultima parte do expediente foi encerrada com um voto de pezar pelo fallecimento do sr. Corrêa Lopes, proposto pelo sr. Vieira de Moura.

ORDEM DO DIA

Passando á ordem do dia foi dado para discussão o projecto n. 41, que já vinha com discussão muito accesa, desde a sessão anterior. O projecto do sr. Pacheco de Faria, prohibe o transito de vehiculos de rodas de ferro sobre o leito das linhas de bonde, salvo quando não houver espaço entre as ditas linhas e os meios fios; estabelece multa e prohibe a concessão de licenças para vehiculos de tracção animal a partir de 1930.

A discussão foi muito acalorada, tomando parte no debate quasi todos os intendentes, sendo, por fim, approvado o interessante projecto, que o apresentante procurou justificar a seu modo, conseguindo calar no espirito dos seus pares... Foram approvados os projectos numeros 62, que reconhece de utilidade publica municipal a Associação Nacional dos Artistas Brasileiros; 71, que concede á Polyclinica Hospitalar dos Servidores do Estado, o direito de consignar em folha de pagamento, e o 79, que reserva, nos terrenos resultantes do desmonte do morro do Castello, uma area para a construcção de um theatro de opera.

O DR. ALVARO ALVIM

reassumiu a sua clinica, menos a de Raios X; no largo da Carioca 11, primeiro andar; das 12 ás 5. Tel. Central 4748. (1502)

Foi victima de uma explosão — de gazolina —

Amadeu Honorato do Amaral lidava, hontem, na respectiva residencia, á rua D. Carlota, com uma vasilha com gazolina, quando esta explodiu, deixando-o com queimaduras de 1º e 2º gráos nos braços, nas mãos, nos pés e no rosto.

A Assistencia Municipal soccorreu a victima, que se recolheu, depois, á respectiva residencia.

SOCCORROS URGENTES

Organisação da Casa de Saude Dr. Pedro Ernesto

Preços da Assistencia Publica. Chamados a qualquer hora pelo telephone C. 12. (1177)

Regressou, pelo "Rodrigues Alves" a commissão de limites entre o Brasil e o Perú

O paquete nacional "Rodrigues Alves", procedente de Belém e escalas e com regular numero de passageiros, aportou, hontem, á Guanabara.

A bordo dessa unidade do Lloyd Brasileiro regressou a commissão brasileira de limites entre o Brasil e o Perú chefiada pelo almirante Francisco da Silva.

A referida commissão de accordo com a commissão peruana fez a demarcação de limites entre o nosso paiz e aquelle numa extensão de 1.59? kilometros e ?? metros.

TRAZIA DOCUMENTOS QUE NÃO LHE PERTENCIAM

Um hespanhol deportado pelas autoridades norte-americanas como brasileiro

Ao proceder á visita regulamentar ao paquete norte americano "Bleawart", entrado de Nova Orleans, o sub-inspector dr. Victor Mallet teve conhecimento de um facto bastante curioso.

O commissario de bordo apresentou-lhe um individuo dizendo-o brasileiro e que fôra repatriado como indesejavel pelas autoridades norte-americanas.

A autoridade policial examinou com cuidado os documentos do referido individuo e que declaravam, devidamente assignados pela nossa autoridade consular em Nova Orleans, tratar-se de Benomi Soares, brasileiro, de 25 annos de edade e assignalavam possuir o mesmo uma cicatriz em uma das vistas. O individuo que lhe estava presente, porém, além de não ter aspecto de brasileiro não tem a perna esquerda e nenhuma cicatriz se lhe notava na vista.

Intrigado com o facto, o dr. Victor Mallet resolveu interrogal-o, e ouviu-o então confessar que o seu nome não é Benomi Soares, mas Ramon Marin, hespanhol, e que havia perdido a perna num desastre ferroviario na America do Norte.

Disse mais que os documentos que trazia não lhe pertenciam e eram de um maritimo seu companheiro chamado Benomi Soares, que fôra retido em Ellis Island e cujo paradeiro ignorava.

A vista disso, a autoridade policial não permittiu que Ramon aqui desembarcasse, obrigando-o a proseguir viagem e aos documentos que o mesmo traz accrescentou uma nota esclarecendo tudo quanto se passava.

Ramon já esteve no Rio, isso ha 6 annos, tendo trabalhado em uma casa de brinquedos.

LOTERIA da BAHIA

Amanhã

50 contos

Inteiro 15$000

3 DE OUTUBRO

30 CONTOS

por 10$000

Divididos em decimos

Jogam somente 18 milhares

HABILITAE-VOS!

VICTIMA DE UM ACCIDENTE NO TRABALHO

Francisco Lancerotti, de 18 annos de edade, operario, morador á rua Marquez de Sapucahy n. 26, quando trabalhava no predio n. 81 da rua Caldwell, foi victima de um accidente, soffrendo fractura da perna esquerda.

Conduzido para a Assistencia, foi Francisco, em seguida internado no Hospital de Prompto Soccorro.

A policia do 14º districto, registrou a occorrencia.

Dr Bastos de Avila

CLINICA MEDICA

Res.: Rua General Polydoro n. 185 Tel. S. 2748

Cons.: Rua Sete de Setembro n. 194 Tel. C. 1555 (16995)

UNIÃO DOS TRABALHADORES DO CAES DO PORTO

Conforme vinha sendo annunciado, realizou-se na passada sexta-feira a grande reunião dos trabalhadores do Caes do Porto, para o fim de reorganizarem de novo a sua collectividade, que por circumstancias estranhas á vontade de seus componentes se encontrava em caracter de paralyzação.

Presidiu a numerosa assembléa o sr. João Roma, que se fez secretariar pelos srs. José Elias da Silva e João Cardoso da Silva.

Exposto o fim da reunião, fizeram uso da palavra diversos trabalhadores, entre elles, os srs.: Euclydes de Castro, Aurelio Caldas, Francisco Anastacio, Manoel Leite e José Domingos Alves.

Em seguida, passou-se á acclamação da nova directoria, que ficou constituida da seguinte forma: presidente, Euclydes de Carvalho Castro; vice-presidente, Manoel Leite; 1º secretario, José Elias da Silva; 2º secretario, João Cardoso da Silva; thesoureiro, João Barbosa de Castro; 2º thesoureiro, Virgilio Bezerra de Araujo; bibliothecario, Hermano da Costa.

Procedida a votação, foram os associados approvados por unanimidade.

Por proposta do sr. Euclydes de Carvalho Castro, foi approvado que fosse no dia 12 de outubro, a posse solenne da nova directoria. Tambem foi approvado, que nessa solennidade fosse lida uma mensagem ás altas autoridades.

Foi tambem approvado enviar um officio á Directoria da Companhia do Caes do Porto, communicando a reorganização da collectividade e hypothecando-lhe o seu apoio moral.

Ainda por prosta apresentada, ficou assente ser convidado o dr. Sampaio Corrêa, para presidir a sessão solenne da posse da nova directoria.

Nesta reunião estiveram presentes representantes de varias associações de classes, que alli foram levar a sua solidariedade.

A nova directoria espera poder dar a essa solennidade o maximo brilho.

A União dos Trabalhadores do Caes do Porto tem a sua séde provisoria, na rua Visconde do Rio Branco n. 53 sobrado, onde diariamente das 5 ás 8 horas se encontra um dos seus directores para attender a todos quantos precisem de informes sobre a sua nova vida social.

AS JOIAS DA ACTRIZ

Ao dr. Espozel Coutinho, 3º delegado auxiliar, queixou-se a actriz Itala Ferreira de que o actor Jorge Boetzer, seu companheiro na companhia Ra-Ta-Plan, que trabalha no Carlos Gomes, havia empenhado suas joias.

A autoridade mandou convidar o accusado a dar explicações e, depois de entendimento entre a actriz e o actor, mandou-os embora.

PARC ROYAL

A CASA ONDE TODOS COMPRAM. (421)

A Associação Anjos da Caridade dará hoje posse á sua nova directoria

Realiza-se hoje no Centro Social Feminino, a festa de São Miguel, promovida pela Associação Anjos de Caridade, para posse de sua nova directoria, que é a seguinte: director, monsenhor Gonzaga do Carmo; presidente, senhora Margarida Anysio de Sá; directora, senhorita Sylvia Borges; vice-presidente, Lucilla F. Vieira de Castro; secretaria, senhorita Zita Roxo; segunda secretaria, senhorita Maria Russell; thesoureira senhorita Evangelina Valladão; 2ª thesoureira, senhorita Conceição Porto.

A benemerita associação tem fins altamente louvaveis, sendo o seu principal objectivo desenvolver nas creanças o espirito vivo da caridade e o desejo de servir a Deus, inspirando-lhes o amor ao trabalho e ás boas obras durante o tempo collegial.

Loteria Federal

SABBADO

200:000$000

INTEGRAES

1 Premio de	.	20:000$000
1 " "	.	10:000$000
6 " "	.	5:000$000
14 " "	.	2:000$000
20 " "	.	1:000$000
38 " "	.	500$000

Por 18$000 em todas as casas de loterias

VANTAGEM que offerece aos portadores de seus bilhetes:

A absoluta e proverbial LISURA dos seus sorteios (1146)

EXPOSIÇÃO DE CAFÉ EM S. PAULO

Estão já concluidos os preparativos do Pavilhão Fluminense na Grande Exposição Nacional de Café, que se inaugurará em São Paulo, improrogavelmente, a 12 de Outubro proximo vindouro, no Palacio das Industrias.

Ante-hontem, regressou daquella capital, o dr. Cress Braga, chefe do 4º departamento, representante do Estado do Rio naquelle certamen, que declarou estar prompto o salão principal, artisticamente preparado, tendo presidido, na sua installação, a maior sobriedade na escolha de moveis vitrines e crystaes, onde serão expostos os cafés do Estado do Rio de Janeiro.

O director gerente do Instituto, dr. Francisco Corrêa de Figueiredo, partiu hontem para a capital Paulista, como chefe que é da delegação do Estado do Rio na Exposição, afim de providenciar sobre os ultimos trabalhos do certamen.

O Estado do Rio de Janeiro se cingiu expressamente á letra do convite que recebeu, fazendo tão somente uma Exposição de Café, unicamente deste producto, quando é sabido que alguns Estados vão fazer exposições industriaes e de outros artigos, que não figuram, todavia, no programma officialmente adoptado.

A commissão espera que os lavradores remettam, com urgencia, os cafés que porventura desejam expôr, fazendo os despachos com fretes a pagar e como encommenda consignados os volumes ao Instituto de Fomento e Economia Agricola.

ELIXIR DE Euferrina SUPER FORTIFICANTE (404)

OS LADRÕES ASSALTARAM UMA BARBEARIA

O lesado apresentou queixa — a policia —

Os ladrões, na madrugada de hontem, praticaram mais um assalto no centro da cidade, mostrando a deficiencia do policiamento e ao mesmo tempo, a necessidade de providencias efficazes afim de ser evitada a repetição de factos dessa natureza.

A victima desta vez foi a firma Maximino Alvarez, estabelecida com barbearia á rua Visconde de Itaborahy n. 6.

Os larapios para penetrarem no interior do salão da barbearia arrombaram uma de suas portas e uma vez senhores do terreno o seu incommodaram subtrahiram diversas mercadorias, thesouras e outros objectos, no valor de quinhentos mil reis.

O sr. Maximino procurou as autoridades do 1º districto logo que verificou o occorrido e isso pela manhã, quando ia iniciar o trabalho diario, e quem apresentou a competente queixa.

As autoridades prometteram as devidas providencias e instauraram inquerito.

HOMEM MULHER CRIANÇA

TODOS DEVEM DEFENDER OS SEUS PULMÕES, FAZENDO USO DO AGRIODOL CREOSOTADO

Dr. A. L. Stockler — Tuberculose — Pneumothorax — Clinica Medica — Assembléa 61. Teleph. 1269-C. (C 22126)

O "Southern Cross" e o "Nazario Sauro" estiveram na Guanabara

De regresso dos portos do Rio da Prata aportaram, hontem, á Guanabara, os transatlanticos "Southern Cross" e Nazario Sauro", este italiano, e aquelle norte-americano, com destino, respectivamente, a Nova York e a Genova.

Trouxeram estes paquetes poucos passageiros e conduz regular numero em transito.

As condições sanitarias de ambos foram verificadas boas pela Saude do Porto.

MILHARES DE PESSOAS USAM DIARIAMENTE AS

PILULAS DO ABBADE MOSS que, evitando *absolutamente a prisão de ventre*, dão sempre resultados positivos no tratamento das doenças do Estomago, Figado, Intestinos, e suas innumeras consequencias como sejam:

Dôres de cabeça, Indigestões, Retenção de Bilis, Pesadelos, Fastio, Vomitos, Peso no estomago, Más digestões, Insomnia, Azia.

Os resultados colhidos com o uso das PILULAS DE MOSS ultrapassam sempre a espectativa.

Agentes geraes: Sociedade Productos Chimicos Elekeiroz S. Paulo, Rio. (1143)

A inauguração dos bondes — á Penha —

Serão inaugurados officialmente, domingo, os bondes até á estação da Penha.

Commemorando esse acontecimento, de vespera será realizada, no ponto terminal, uma grande festa, ás 4 horas da tarde.

A commissão promotora dessa demonstração de jubilo, está constituida pelos seguintes senhores:

João da Cunha Branco, Apparicio Roma, Manoel Lourenço Gonçalves, tenente Eduardo Magalhães, Euclydes do Espirito Santo, Valentim Rodrigues Pereira, Luiz Chaves Góes, Benjamin Magalhães e A. Pimentel.

O pixe explodiu e provocou um principio de incendio

Cada qual entregue á sua tarefa, trabalhavam, hontem, os operarios empregados nas obras do interposto de carne da firma Oliveira Irmãos Cia. Ltd., na circular de Madureira, quando de repente, um grande estrondo os surprehendeu, pondo-os em panico.

Fôra o caso que, certa porção de pixe que fervia num grande tacho, explodiu e espalhando-se em torno, inflammado, proporcionou um principio de incendio.

Dado aviso aos bombeiros immediatamente compareceu ao local o pessoal da secção de Campinho que, atacando o fogo, em pouco o extinguiu.

Avisadas tambem, compareceram igualmente as autoridades do 23º districto que tomaram as providencias que lhes competiam.

O fogo embora não tivesse tomado maiores proporções, causou grande prejuizo.

Rosan e Olivan

SABONETES DE BELLEZA

Um veterano do Paraguay morto por um trem

Tropego, arrastando a custo o peso dos seus 76 annos de edade, o infeliz ancião, veterano da guerra do Paraguay, Ignacio da Silva, residente á rua João Vicente n. 275, atravessava o leito da Central, na estação de Oswaldo Cruz, em direcção a plataforma.

Pretendia, o pobre velhinho, tomar um trem que o conduzisse á cidade. Antes, porém, que elle chegasse ao ponto, a que se dirigia, surgiu um comboio, veloz.

Não póde o desventurado fugir-lhe e, apanhado pela locomotiva, foi atirado á grande distancia, morto.

Levado o triste facto ao conhecimento da policia do 23º districto, foram tomadas as providencias devidas, sendo o cadaver do velho servidor da patria removido para o necroterio.

Em torno de uma recommendação

Do Gabinete do chefe de Policia recebemos uma nota, em que nos communicam ser inteiramente improcedente a noticia publicada em Minas Geraes e reproduzida nesta capital, relativamente a uma carta de recommendação que teria sido fornecida pela policia desta capital a um individuo sem idoneidade.

O que houve foi apenas a revalidação feita pelo chefe de Policia a 8 de Abril do corrente anno, de um pedido de seus antecessores ás autoridades do Estado de Minas, no sentido de ser facilitado ao dr. Luiz Godde, o desempenho de uma missão scientifica de estudos bacteriologicos.

E se assim procedeu o chefe de Policia, foi em face de documentos que acreditavam o alludido dr. Luiz como scientista.

DIAS 29 E 30

Não abre as portas a

CASA CARMEN!...

Remarcação de todo o stock!...

REABERTURA — Sabbado 1º de Outubro!...

PREÇOS de CAUSAR desconfiança na praça!...

Roupas Brancas para Corpo, Cama e Mesa.

A PREÇOS DE HORTALIÇAS!...

RUA 1º DE MARÇO n. 2

DEFRONTE DA CATHEDRAL. (1160)

Caiu á linha e ficou com o pé esmagado

O menor José, de 14 annos de edade, operario, filho de José Herculano Filho, morador á rua da Republica, em Quintino Bocayuva, quando tomava um trem em movimento, nessa estação, caiu á linha e teve o pé esquerdo esmagado.

Depois de soccorrido pela Assistencia do Meyer, foi removido para o Hospital do Prompto Soccorro, ficando a lamentavel occorrencia registrada na delegacia policial do 20º districto.

Clinica de "Vias Urinarias"

— DO —

Dr. Americo Valerio

(Da Faculdade de Medicina)

Rua 7 de Setembro 139 2º, diariamente das 13 horas em deante. C. 1768. (4500)

FOI DANSAR E VOLTOU PARA MORRER

A policia do 17º districto fez a apprehensão da arma

O investigador Macurio Leal apprehendeu hontem no armazem do Alto da Boa Vista n. 111, de propriedade de Vaz de Carvalho, a pistola com que José Ribeiro do Nascimento, soldado da Escola de Aperfeiçoamento de Officiaes, matou a sua companheira Herclia Maria da Luz, no sobrado da rua Rodrigues dos Santos n. 26 A, conforme já foi por nós divulgado com todos os pormenores.

A pistola tem o n. 136374, é da marca F. N. e traz as iniciaes P. M. R. C. que querem dizer: Policia Militar, Regimento Cavallaria.

A arma foi remettida para o delegado do 9º districto, em cuja delegacia corre o competente inquerito.

PASTA ORIENTAL K

O MELHOR DENTIFRICIO

A' venda em todo o Brasil (669)

Uma funccionaria publica — atropelada —

A sra. Herothides Marçal Ferreira, brasileira, funccionaria publica, casada e com 32 annos de edade, procurou, hontem, atravessar a rua de São Christovão, sob o viaducto da Central, quando um automovel, atropelando-a, atirou-a ao solo.

Tendo recebido ferimentos na cabeça e no nariz e contusões e escoriações pelo corpo, a victima foi soccorrida pela Assistencia Municipal recolhendo-se, depois, á respectiva residencia, á rua Hilario Ribeiro n. 32-A.

Os crimes do Febronio

Continuou, hontem, o summario do criminoso, no Juizo da 7ª pretoria criminal

Perante o juiz Souza Santos, da 7ª pretoria criminal, proseguiu, hontem, o summario de culpa de Febronio Indio do Brasil, accusado do estrangulamento do menor Alamiro.

Antes de ter inicio o summario, o juiz fez sciente o réo de que o mandaria para fóra da sala, se elle tentasse, como na ultima vez, intervir nos depoimentos.

A primeira testemunha a depor foi o jornalista Heitor Cardoso, seguindo-se o seu collega João da Costa Ramos. Proseguindo-se prestaram declarações Antonio José de Moura, cunhado da victima e Sizenando José Ribeiro e Joaquim José Ribeiro Filho, irmãos da victima.

Por ultimo depoz o menor José, filho de Joaquim José Ribeiro Filho.

Durante os trabalhos a sala de audiencias esteve sempre repleta.

Casa Sucena

ULTIMA SEMANA DA GRANDE VENDA EXTRAORDINARIA DE SALDOS PARA LIQUIDAR.

Calçados, tapeçarias, roupas para cama e mesa, fazendas, armarinho e milhares de artigos para senhoras, homens e creanças.

SEGUNDA-FEIRA, GRANDES EXPOSIÇÕES DAS ULTIMAS NOVIDADES PARA VERÃO.

Verifiquem que é a casa que mais barato vende e cujos artigos são da melhor qualidade.

AVENIDA RIO BRANCO, ns. 76 a 86 (1118)

Transferencia de incorporação de um sorteado

O ministro da Guerra resolveu que a incorporação do sorteado pela 21ª circumscripção de recrutamento Tibiriçá Pucú de Aguiar seja transferida para a 1ª região militar, conforme pediu.

LOTERIA DE MINAS

AMANHÃ

100:000$000

Por 30$000

Dispensados do ponto

Foram dispensados do ponto com 2/3 do que vencem: durante 45 dias, o trabalhador da Limpeza, João Transmontano; durante 90 dias, o pedreiro José Joaquim da Costa e durante 3 mezes, o auxiliar de arborização, João Affonso.

O MAIOR CONCURSO

20 mil contos para serem distribuidos entre os concorrentes. Inicia-se depois de amanhã dia 1º, e consiste unicamente que todo o cavalheiro e exmas. senhoras que queiram concorrer, leiam o cartaz affixado no andaime do antigo Odeon, na Avenida, com o titulo SORTES GRANDES, levando o numero de letras nelle contido para serem inscriptos na sociedade Monumental do Ao Mundo Loterico — rua Ouvidor, 139. Hoje 20:000$ por 2$000, meios 1$, dezenas sortidas ou seguidas 20$ com dez finaes do mesmo dinheiro — 60 contos por 6$, fracções 1$500 e a rainha das loterias 50:000$ por 15$ em decimos a 1$500. Amanhã 500 contos por 200$ em fracções de 10$ — um feliz enveloppe de 1$600 contendo 2 sortes grandes mais 2 premios de 100 contos por 30$. Depois d'amanhã, 200 contos por 20$ com direito ao mesmo dinheiro nos finaes até o 10º premio. (1154)

Actos da Instrucção Publica

O director geral assignou, hontem, os seguintes:

Designando as adjuntas, Isaura Carvalho de Azevedo para a 10ª escola mixta do 7º, Donatilla Celestino para a 13ª mixta do 5º e Maria Magdalena Leal da Cruz para a 2ª mixta do 13; a substituta de adjunta Marina Gadret para a 1ª escola mixta do 12º districto.

Dispensando a substituta de adjunta Odette da Costa.

Despachos de requerimentos do director geral. — Josepha Maria da Conceição — Indeferido: Jayme Martins Ferreira — Aguarde opportunidade.

NEVRALGIAS RHEUMATISMOS

Tome DÔRES, GRIPPE?

EURYTHMINE DETHAN (3887)

Dois auxiliares da instrucção de pilotagem aerea

Foram nomeados o primeiro tenente João Carlos Betim Paes Leme e o segundo tenente commissionado Gonçalo de Paiva Cavalcanti, respectivamente, auxiliar de instructor do curso de instrucção militar da Escola de Aviação Militar, e monitor do curso de pilotagem aerea da mesma Escola.

Não se illudam com as liquidações!!!

Roupas finas para homens, bem confeccionadas e pelos menores preços, só na

CAMISARIA PROGRESSO

PRAÇA TIRADENTES 4 (3120)

Prof. Renato Souza Lopes

DOENÇAS INTERNAS — RAIOS X

Tratamento especial das doenças do apparelho digestivo, da nutrição (obesidade, magreza, diabetes) e nervosas. Trat. moderno pelos raios ultra-violetas, diathermia e electricidade. S. José, 39.

Com uma paulada, quasi tirou a orelha do companheiro

Começou o trabalho nas obras do predio da rua Dona Marianna n. 62. Cada operario entregue ao serviço que lhe competia, procurava dar o mais de seu esforço, em beneficio do patrão.

Subito, surge uma questão entre dois companheiros: os de nomes Alberto Duarte e Marçal Martins. Este ultimo, no auge da indignação, empunhando um páo, vibrou tão violenta pancada no outro, que por pouco não lhe decepou a orelha.

A policia effectuou a prisão do aggressor, fazendo-o autoar e o ferido, depois de medicado pela Assistencia Municipal, recolheu-se á respectiva residencia, á rua Frei Caneca n. 558.

Chapéos assim só na Casa Brandão e por preços minimos sem concorrentes

CHAPELARIA CAMISARIA ALFAIATARIA

OUVIDOR, 130 (453)

A policia não consentirá nos enxertos theatraes

O 2º delegado auxiliar foi avisado de que os artistas de alguns dos nossos theatros costumam fazer enxertos em seus papeis, quando em scena aberta.

Afim de acabar com isso, aquella autoridade baixou ordens terminantes ao dr. Gilberto de Andrade, chefe da censura theatral, a cuja disposição poz, para esse serviço, seis supplentes.

Foram distribuidos esses supplentes pelos seguintes theatros: no João Caetano, Amador Bueno Brandão; Recreio, Francisco de Oliveira; Carlos Gomes, Ruben Costa; Republica, Zoroastro Vasconcellos; Phenix e Trianon, Affonso Moraes, e São José, Candido Muniz Barreto.

Prof. Godoy Tavares Estomago e intestinos (colites, dysenterias chronicas, hemorrhoides, etc.) coração, pulmão e rins. 2 ás 7. CHILE, 3. C. 969 e Sul 3176. (C. 21031)

Clinica de Vias Urinarias

Tratamento pelos mais recentes processos. Modernos methodos seguros e efficazes de diagnosticos e therapeutica. Urethroscopias anterior e posterior, Cystoscopias. Diathermia e Alta frequencia. — Cura radical da gotta militar, cystites, prostatites, orchites, hydrocele, tumores, impotencia genital, etc.

DR. RODOLPHO JOSETTI

Ex-director do Dispensario Central de Prophylaxia das Doenças Venereas. (Saude Publica). Longa pratica dos hospitaes da Allemanha. — Rua 13 de Maio n. 44. Diariamente de 8 ás 11 hs. am., das 4 ás 7 e das 8 ás 10 horas. pm. (1918)

LOTERIA DO ESPIRITO SANTO

Mais uma sorte grande paga

O bilhete nº 3088, da extracção de 15 do corrente, foi pago aos srs. Miguel Naeif e Francisco Genaro Pacheco d'Avila, commerciantes, residentes em Abre-Campo, Estado de Minas

HOJE

60:000$000

Por 15$000 (1108)

Victima de uma quéda a bordo do "Garlivale"

A bordo do navio "Garlivale", atracado no armazem n. 10, do Cáes do Porto, foi hontem victima de uma quéda, o maritimo Francisco de Mattos, de 50 annos de edade, morador á rua da America n. 62.

Em consequencia da quéda, Francisco soffreu fractura do ... e contusões e escoriações pelo corpo.

Conduzido para a Assistencia e após os soccorros recebidos, o maritimo foi internado no Hospital do Lloyd Sul Americano, e a policia local registrou o facto.

Correio musical

INSTITUTO CULTURAL DE MUSICA IBERO-AMERICANO

Mario Mateo

O maestro Mario Mateo, illustre virtuose do violino, que teve a idéa da fundação, nesta capital, do "Instituto Cultural de Musica Ibero-Americano", é um artista de lisongeira nomeada.

Nascido em Barcelona, a 21 de junho de 1889, aos quatorze annos de edade obteve o primeiro premio de violino no Conservatorio da mesma cidade, juntamente com um premio de viagem, concedido pela Camara Municipal. Aperfeiçoou os seus estudos com os celebres mestres Joachim e Max Bruch.

Depois disso fez varias *tournées* pela Europa e Estados Unidos.

Mario Mateo tambem é compositor e apreciado regente de orchestra.

Assim justifica o provecto maestro, em circular que nos dirige, a idéa da sua utilissima creação:

"Ao fundar o "Instituto Cultural de Musica Ibero-Americano", nesta cidade, devemos aqui manifestar o proposito honrado de intercambio artistico que a isto nos induz, por consideral-o de palpitante interesse para as obras e os artistas-musicos do continente, que por falta de uma organização institucional se vêem privados do mutuo conhecimento, que é necessario para fazer da obra commum o resultado de um esforço collectivo de contribuição mundial.

Até hoje, o que se realizou pelos artistas-musicos neste sentido foi puramente pessoal ou insuladamente protegido por iniciativas officiaes passageiras; assim, nenhuma victoria perduravel se conseguiu nem para as obras, nem para os artistas, já compositores ou virtuoses, mal conhecidos entre si, muito menos pelo publico em geral que ignora, por falta de divulgação, o valor de identica origem e o laço commum que os une a todos e que constitue já um expoente de civilização superior a qualquer que se imagine.

O nosso proposito é o de fundar analogas instituições nas principaes cidades da Europa e da America, com o fim de que os musicos ibero-americanos possam obter o apoio moral e a base economica indispensavel para dar a conhecer suas obras e suas personalidades por nosso intermedio e á nossa custa.

A fórma é obter o maior numero possivel de inscriptos para realizar duas audições por mez, a effectuar-se em logares apropriados, mas que, sem deixar de lado as obras dos classicos e de outros que por seu merito se impuzeram ao mundo, sejam de que paiz forem, se vulgarizem de preferencia as dos compositores ibero-americanos, entregando-se a sua execução especialmente a artistas desta origem; assim acreditamos prestar protecção moral e material aos esforçados musicos que hoje trabalham na penumbra, sem a ajuda do applauso e a consagração definitiva tão merecida como necessaria para bem delles, da sua patria e da sua raça.

Tal é, em breve synthese, o fim que visamos ao fundar o "Instituto Cultural de Musica Ibero-Americano".

O desamparo em que vivem os nossos compositores e musicos, em geral, justifica plenamente a idéa da creação desse Instituto; e, ainda mais, a necessidade urgente de propaganda e conhecimento mutuo da nossa arte e dos nossos artistas.

Fazemos votos para que o maestro Mario Mateo seja bem succedido na sua obra de approximação espiritual, que é realmente digna de toda protecção e carinho.

RECITAL DE ALUMNOS NO INSTITUTO NACIONAL DE MUSICAL

Realiza-se hoje, ás 8 1|2 horas da noite, no salão do Instituto Nacional de Musica, o recital de piano dos alumnos Zilda Vieira e José Vieira Brandão, com o seguinte programma:

1ª parte — Zilda da Silva Vieira, classe do livre docente Custodio Góes. — I Beethoven, *Sonata*, op. 57; II Chopin, *Estudo*, op. 10 n. 2; Liszt, *Um suspiro*; III Paganini-Liszt, *Estudo* n. 2; H. Oswald, *Estudo* n. 2; IV, Chopin, *Andante Spianato e Polonaise*, op. 22.

2ª parte — José Vieira Brandão, classe do livre docente Custodio Góes — I, Beethoven, *Sonata*, op. 57; II, Rubinstein, *Estudo*, op. 23 nº 2; Chopin, *Estudo*, op. 25 n. 11; III, Chopin *Polonaise*, op. 53; IV, Liszt, 12ª *Rhapsodia*.

AUDIÇÃO DE ALUMNOS DA PROFESSORA NICIA SILVA

Mão grado os quatro dias que já decorrem de sua brilhante realização, ainda pretendemos chegar a tempo de registrar aqui o exito brilhante que obteve a sra. Nicia Silva, levando a effeito, sabbado ultimo, no Theatro Lyrico, com o concurso do maestro Francisco Braga, a encantadora festa em que reuniu suas alumnas para uma apresentação ao publico, que não se fartou de as applaudir.

Professora do Instituto Nacional de Musica e artista que já obteve a consagração no palco lyrico, a sra. Nicia Silva póde orgulhar-se do successo que alcançou seu devotamento ao ensinamento de suas discipulas.

O programma, iniciado com a scena 1ª do 2º acto de *Le Caid*, de Ambroise Thomas em que tomaram parte as senhoritas Jandyra Costa de Carvalho e Lais Wallace, foi continuado pela senhorita Yolanda França, que cantou, muito bem, a aria *Stride la vampa*, do "Trovador", terminada com grandes e justos applausos. Depois, as senhoritas Dagmar Correia, Maria Antonia Cortez e Alda Martins representaram o 4º acto de "Mireille", de Gounod, e, a seguir, completando a primeira parte, a alumna Olga Clemente Pinto cantou a *Aria das Rosas*, de *Ariane*, e a senhorita Gilda de Abreu, filha e discipula da sra. Nicia Silva, representou, no papel de *Ophelia*, a *scena* e *aria da loucura*, de Hamlet.

Na segunda parte, a parte final da festa, as senhoritas Lais Wallace, Jandyra Carvalho e Maria Cortez representaram a scena 1ª do 1º acto de *Noches de Figaro*; Sylvia Lima e Yolanda França, o 2º acto de "Madame Butterfly"; Yolanda França, "Mignon"; Gilda de Abreu, a scena e aria da "Traviata", e, finalizando, Olga Clemente Pinto, Dagmar Correia e Jandyra Carvalho, o tercetto do 3º acto de "Carmen".

O exito que obtiveram as alumnas da sra. Nicia Silva foi completo em todos os numeros, notadamente naquelle em que as senhoritas Gilda Abreu, Sylvia Lima e Yolanda França se apresentaram á platéa como discipulas que já se orientam para o mesmo triumpho da professora Nicia Silva.

OS LADRÕES ESTÃO Á SOLTA!

Dois assaltos, quasi á mesma hora, na zona do 15º districto

A zona do 15º districto está se transformando em paraiso dos larapios. Os assaltos alli são constantes e nem ao menos os amigos do alheio escolhem os logares mais ermos para agir. Foi assim, allás, que aconteceu com a menor Sebastiana, empregada do sr. Cornelio Lima.

Seu patrão mandara-a á rua comprar alguma coisa, cerca de 3 horas da noite. Na esquina das ruas Haddock Lobo e Mattoso, um individuo, tomando a frente de Sebastiana, fel-a parar, obrigando-a a acompanhal-o até um terreno baldio.

Ao chegar ahi, a rapariga gritou por soccorro, com todas as forças de seus pulmões, acudindo um popular, a cuja approximação o bandido fugiu, carregando o guarda-chuva de Sebastiana.

Correndo para casa, a menor contou o que lhe succedera a seu patrão, que a levou á delegacia do 15º districto a queixar-se do facto.

A' mesma hora, um outro assalto se registrava á rua Parahyba. Ia o sr. Manoel Gonçalves Lisboa, entrar em sua residencia, que é o numero 20, quando dois individuos, armados até os dentes, o despojaram de um relogio de ouro, marca "Omega", uma corrente de ouro e platina e a quantia de 400$, avaliado, tudo em 4:000$.

A victima apresentou queixa á policia do 15º districto.

JACK PICKFORD
em
O FIM DO MUNDO
com
Norma Shearer

Os dois queridos artistas
em uma deliciosa
comedia dramatica...

3 SEGUNDA FEIRA no Gloria 3

A Vida Social

NATALICIOS

A interessante senhorita Mercêdes Argondizzi, affectuosa filha do sr. Gennaro Argondizzi, nosso prestimoso auxiliar, será hoje muito felicitada por motivo de seu anniversario natalicio.

— Faz annos hoje a sra. d. Maria Cacilhas de Niemeyer, esposa do sr. Lindolpho de Niemeyer, funccionario da Repartição Geral dos Correios.

— Por motivo de seu anniversario, será hoje muito cumprimentado o coronel Miguel Matheus Ferreira, importante industrial em Nictheroy.

— Festeja hoje o seu anniversario natalicio a gentil senhorita Elza Assumpção, filha do capitão Salvador José de Assumpção, funccionario da Imprensa Nacional. Por esse motivo a anniversariante será muito felicitada.

— Completa hoje mais um anniversario a professora municipal d. Maria Regina Ermida Baptista, esposa do sr. Octavio Moreira Baptista, caixa da Paramount.

— Completa hoje mais um anniversario natalicio a senhorita Zoraida de Azevedo, filha do finado corretor Ariosto de Azevedo.

CASAMENTOS

Realiza-se hoje o enlace matrimonial da senhorita Maria Isabel Pacheco, filha do capitão Antonio Moreira Pacheco, com o tenente Luiz Cordeiro de Castro. Serão paranymphos na cerimonia civil, por parte da noiva, o sr. Luiz Antonio de Moraes, do alto commercio da nossa praça, e sua esposa, e por parte do noivo, o capitão Antonio Moreira Pacheco e sua esposa d. Hercilia Pinto Pacheco; e na cerimonia religiosa, por parte da noiva, o sr. José Moreira Pacheco, despachante geral da Alfandega, e sua esposa, e por parte do noivo, o commendador Ophir de Saboia Alencar e d. Almerinda Cordeiro de Castro. O acto civil, bem como o religioso, serão realizados na residencia dos paes da noiva, em capella adrede preparada, á rua Dona Maria Antonia n. 11, no Engenho Novo. Os actos se realizarão: o civil, ás 2 horas, e o religioso, ás 3 horas.

Valiosas dadivas têm sido offerecidas para a "corbeille" da noiva.

CHÁS

Duas horas e meia de chá, das 4 ás 6 ½, terá amanhã o carioca *raffinée*, no Alvear, servido pelos nossos principaes actores e pelas mais elegantes das nossas actrizes, revertendo o producto em favor de uma instituição que assignalados serviços presta, sem alarde, á sua desprotegida classe, a Casa dos Artistas.

Leopoldo Fróes, presidente perpetuo da associação, e Chaby Pinheiro servirão de *maitres d'hotel*. Com tanto carinho foi recebida a idéa, que durante aquelle tempo todos os apreciadores do theatro deliberaram não tomar chá noutro ponto. E tanto basta para que o Alvear se conserve litteralmente cheio na tarde de amanhã.

CONFERENCIAS

O professor dr. Luis Lapicque, da Sorbone de Paris, fará amanhã, ás 5 horas da tarde, na Academia Nacional de Medicina (edificio do Syllogeu), a segunda prelecção sobre a "Chronomaxia", noção nova, introduzida na biologia pelo professor Lapicque, a qual modificou profundamente os conhecimentos sobre a excitabilidade e funcções nervosas. O conferencista fará uma exposição do assumpto, simples, experimental, sem mathematicas, sob o ponto de vista adequado tanto á medicina como á physiologia geral.

— Pelo dr. Guillon Ribeiro, 2º secretario da Federação Espirita Brasileira, será levada a effeito hoje, ás 8 horas da noite, na séde da Assistencia aos Necessitados de S. Christovão, á rua Frolick n. 27, uma conferencia doutrinaria, dentro dos moldes da doutrina espirita.

FESTAS

Esteve encantadora a festa realizada sabbado ultimo no palacete do Gremio Onze de Junho, promovida pela prestimosa directoria e dedicada aos associados.

As dansas foram abrilhantadas pela excellente jazz-band "Plus-Ultra".

BAILES

AUTOMOVEL-CLUB — Foi um verdadeiro acontecimento social, nos fóros de elegancia do Rio, o baile com que, ante-hontem, á noite, commemorou o Automovel-Club o 3º anniversario de sua fundação. A séde, á rua do Passeio, apresentava um aspecto brilhante. A assistencia, selecta e cheia de fascinação, emprestou-lhe um cunho de excepcional realce. O Automovel-Club viveu indubitavelmente um dos seus grandes dias de gala. O baile accusou uma animação rara.

VIAJANTES

Para Buenos Aires embarca hoje o dr. Antonio Cardoso Fontes, que ali vae, em missão do nosso governo, tomar parte no Primeiro Congresso Pan-Americano de Tuberculose, no qual relatará a these que deu origem ao referido congresso. Segue tambem com aquelle professor, como seu secretario particular, o seu filho, o joven medico e belletrista dr. Murillo Fontes.

— A bordo do "Almirante Jaceguay", embarca amanhã, á 1 hora da tarde, no armazem 15 do Cáes do Porto, o engenheiro Djalma Maia, da Central do Brasil, que, em commissão de estudos ferroviarios, se destina á Allemanha.

FALLECIMENTOS

DR. EUGENIO PADILHA — Falleceu hontem, pela manhã, em sua residencia, á rua Haddock Lobo n. 25, o dr. Eugenio Padilha, clinico no Estacio de Sá e chefe de serviço, em disponibilidade, da secretaria da Camara dos Deputados.

Funccionario dos mais distinctos, galgou o dr. Eugenio Padilha todos os postos por merecimento, desempenhando com grande operosidade o cargo de director dos serviços legislativos. Doente, foi elle posto em disponibilidade, tendo embarcado para a Europa, onde foi sujeitar-se á melindrosa operação.

De regresso, os seus males aggravaram-se, vindo elle a fallecer hontem.

O seu enterramento realiza-se hoje, saindo o feretro da rua Haddock Lobo n. 25, ás 10 horas da manhã, para o cemiterio de S. João Baptista.

A secretaria da Camara dos Deputados mandou depositar sobre o feretro uma linda corôa de flores naturaes e se fará representar no enterramento.

MISSAS

A familia do general Antonio Ferreira da Fonseca faz celebrar hoje, ás 10 horas, na egreja da Santa Cruz dos Militares, missa de setimo dia em suffragio da alma daquelle official.

Guarde isto...

Pó Graseoso Mendel — Extra	6$000
Pó Graseoso Mendel — Caixa	4$500
Pó Graseoso Mendel — Meia caixa	2$800
Pó de arroz Revelações do Harem — Caixa	5$000
Pó de arroz Arlette — Caixa	2$500

São estes os unicos pós de arroz que lhe servem. Amostras gratis:
RUA 7 DE SETEMBRO, 217
(1078)

ULTIMA HORA

Alpheu Soares Raposo

† Maria Thereza Amado Raposo e demais parentes (ausentes), extremamente penalizados com o fallecimento de seu prezado esposo e cunhado ALPHEU SOARES RAPOSO, convidam os seus amigos para acompanharem o enterro que sairá hoje, quinta-feira, 29 do corrente, ás 5 horas da tarde, da rua de Copacabana n. 875, para o cemiterio de S. João Baptista. (C 21871)

CABELLOS BRANCOS ? !

A Loção Brilhante faz voltar a côr natural primitiva em oito dias. Não pinta porque não é tintura. Não queima porque não contém saes nocivos. E' uma formula scientifica do grande botanico Dr. Ground, cujo segredo foi comprado por 200 contos de réis.

E' recommendada pelos principaes institutos sanitarios do estrangeiro e analysada e autorizada pelo Departamento de Hygiene do Brasil.

Com o uso regular da Loção Brilhante:

1º — Desapparecem completamente as caspas e affecções parasitarias.

2º — Cessa a quéda do cabello.

3º — Os cabellos brancos, descorados ou grisalhos voltam á côr natural primitiva sem serem tingidos ou queimados.

4º — Detém o nascimento de novos cabellos brancos.

5º — Nos casos de calvicie faz brotar novos cabellos.

6º — Os cabellos ganham vitalidade, tornam-se lindos, sedosos e a cabeça limpa e fresca.

A Loção Brilhante é usada pela alta sociedade de S. Paulo e Rio.

A' venda em todas as drogarias, perfumarias e pharmacias de primeira ordem.

Peçam prospectos a Alvim & Freitas — Unicos concessionarios para a America do Sul — Caixa 1379 — S. Paulo. (6677)

NOTAS RECREATIVAS

O grande baile do Club dos Democraticos — As soirées de sabbado e domingo nos clubs recreativos.

Toda a correspondencia para esta secção deve ser enviada á redacção, 1º andar, ao redactor das Notas Recreativas, Altamira.

O "Correio da Manhã" só comparece ás festas para as quaes receba convite e isto por uma pessoa.

Club dos Democraticos — Uma estupenda, colossal e assombrosa festa vae realizar-se no "Castello" no proximo dia 8 de outubro pelo novel grupo "Não queremos saber mais delles", que iniciará assim a sua vida carnavalescamente ruidosa.

Pelo que sabemos nessa noite admiravel os "carapicu's" darão arrhas á sua alegria, provando que o enthusiasmo, a verve estuante, são os predicados daquelles que defendem o alvi-negro pavilhão.

Será um baile ultra sumptuoso.

Uma banda de musica, a do 4º batalhão da Policia Militar animará a festa.

O grupo "Não queremos saber mais delles" vae assim começar a serie de suas soirées registando um triumpho.

Club dos Pierrots — Haverá sabbado no "Moinho" da rua 7 de Setembro a 6ª "sabbatina" que como as anteriores terá extraordinaria concorrencia.

Tocará uma banda de musica da Policia Militar.

Recreio da Juventude — Noticiar-se uma soirée neste querido club é assignalar-se mais um successo aos meritos que elle já registra.

Assim, podemos affirmar que a galante festa que está sendo organizada pela "Ala Guanabara" vae ser mais uma confirmação do prestigio dos rapazes do "Recreio da Juventude".

Nesta festa tocará a jazz-band do maestro Augusto de Carvalho.

Club Dramatico do Andarahy — Em recita extraordinaria, em beneficio das obras do Club, será representado sabbado pelo esforçado corpo scenico o empolgante drama [illegible] que tem sido montado caprichosamente pelo director de scena Ernani Torres e ensaiado pelo competente ensaiador [illegible].

Club D. Santa Thereza — Em homenagem ao pianista Didier Barreto realiza hoje este club uma attraente festa.

Recreativo do Botafogo — Sabbado promove a directoria deste club uma bella festa em seus salões.

Knanga do Japão — Commemorando o seu 13º anniversario esta bemquista sociedade recreativa da rua Senador Eusebio realiza no proximo mez explendida festa, na qual tocará uma banda de musica.

Tuna Lusitana Familiar — Mais uma esplendida vesperal realiza domingo em sua séde esta antiga sociedade do Largo do Bemfica.

Turma de chronistas Carnavalescos — No sabbado, ás 8 horas da noite, reune-se em sessão para tratar da sua 5ª festa annual este conjunto de jornalistas.

Bloco das Perolas de Anchieta —Acaba de ser fundado na prospera localidade de Anchieta este Bloco pelas seguintes senhoritas: Herminia Braga, Marietta Ruttigliano, Odette Rocha Lamenha, Zaira Ferreira, Esther Rocha Lamenha, Marietta Braga e Heloisa de Souza.

Club dos Endiabrados — No O seu primeiro festival será no mez proximo.

proximo domingo será levado á effeito no popular club da zona leopoldinense a acostumada reunião intima dansante, sendo a entrada aos socios com o recibo n. 9.

Far-se-á ouvir uma jazz-band.

Palcos & Télas

Télas

PROGRAMMAS DO DIA

CAPITOLIO — "Senhorita", Paramount, com Bebe Daniels e James Hall, e "Eliza", um drama sem legenda.

GLORIA — "O 4º Mandamento", Universal, com Belle Bennett, Mary Carr, Henry Victor e Robert Agnew.

IDEAL — "Amantes", M. G. M., com Ramon Novarro, Alice Terry e George K. Arthur, e "O Empreiteiro", First National, com Charles Murray e Chester Conklin.

IMPERIO — "Figurinos de Broadway", Warner Bros, com Monte Blue e Patsy Ruth Miller.

IRIS — "O Homem de Aço", prog. Serrador, com Milton Sills e Doris Kenyon, e "Artistas e Modelos", Fox, com Olive Borden e Ben Bard.

ODEON — "Uma Grande Aventura", prog. Serrador, com Anna Nilsson, Robert Frazer e Mary Jane Irving.

PARISIENSE — "Porque Paris Pecca", e "O Phantasma do Louvre", com René Navarre.

RIALTO — "Tres Horas", First National, com Corinne Griffith e Hobart Bosworth.

S. JOSÉ — "Deixa Chover", Paramount, com Douglas Mac Lean e Shirley Mason, e "O Rosario", Producers Distributing, com Rod La Rocque e Mildred Harris.

LAPA — "Entre Luzes e Luvas", com George O'Brien e Edmund Lowe.

[illegible] — "Entre Louca e a Morena", com Jack Mulhall e Dorothy Mackaill, e "Ossos do Officio", comedia em dois actos.

Nos bairros

MODELO — "Valencia", por Mae Murray e "Entre Luzes e Luvas", com George O'Brien e Edmund Lowe.

BOULEVARD — "Na Hora da Justiça", com Johnie Walker e o cão Rolo de Prata e "Como as Mulheres Amam", com Blanche Sweet e Robert Frazer.

PARQUE BRASIL — "Stella Dallas", com Ronald Colman, Alice Joyce e Douglas Fairbanks Junior e uma comedia em dois actos.

SMART — "Ben-Hur", a obra prima da cinematographia interpretada pelo famoso artista Ramon Novarro.

MEYER — "Cabaret", com Gilda Gray e "Cavalheiro Incognito", por Ken Maynard.

Palcos

ESPECTACULOS DE HOJE:

CARLOS GOMES — "Muito me Contas".

REPUBLICA — A revista "Torre de marfim".

LYRICO — "A rosa de outomno".

TRIANON — "Pequetita".

ULTIMAS THEATRAES

Roulien, no Rialto

Roulien com a sua "troupe" abandonou o Casino para estrear, hontem, no cinema Rialto, com a revuette em 14 quadros, "Boudoir".

Alguns dos quadros são aproveitados da revista anterior, "Flirt", e outros novidades.

Roulien com as suas futilidades divertiu a platéa, assim como Charito Moreno, que agrada nas suas canções e a graciosa Esther Gamas, que é uma figurinha de destaque nos numeros que trabalha.

A "troupe" annuncia para breve a revuette "Media luz...".

A casa esteve cheia em todas as sessões.

NOTAS & NOTICIAS

SOBRE "FUMANDO ESPERO", FALA-NOS JOÃO DE DEUS — Serão dadas esta noite, no Recreio, as primeiras representações da super-revista de Victor Pujol e Luiz Rocha, "Fumando espero...", peça de grande espectaculo e deslumbramento, em torno da qual se vem fazendo um certo ruido.

Sobre o novo original achamos interessante ouvir o actor João de Deus, o director artistico que tanto brilho tem dado ás "mise-en-scénes" no Recreio.

Encontrámol-o na caixa daquelle theatro dando as ultimas de mão na revista. Aproveitámos o intervallo do ensaio para falar-lhe:

— Sabe? Queremos a sua impressão sobre a nova revista, para transmittil-a aos nossos leitores.

— A minha impressão é a de quem tudo fez para acertar, isto é, de que acertamos. E João de Deus, com aquelle enthusiasmo que o caracteriza nos dias das "premiéres", foi-nos dizendo:

— "Fumando espero...", tem um poema interessantissimo, com muita graça e muita originalidade. Todos os seus "sketches" são bons, principalmente os intitulados: "Liga contra o amor", "Noite de nupcias", "A lagrima" e "Tiro pela culatra", no qual tomo parte. Ha na peça numeros de fantasia lindissimos, como o que lhe dá o nome, "1830", e os dois finaes de acto.

Quanto á montagem, das melhores que se tem apresentado entre nós, já tudo disse a imprensa. O empresario, sr. Antonio Neves, não mediu sacrificios no sentido de apresentar um original digno do seu numeroso publico.

De parte dos artistas reina um vivo enthusiasmo pelo original, o que já é meio caminho andado para o seu exito. Todos os papeis dão margem para que os meus esforçados collegas tirem delles o melhor partido.

— E as marcações que, nas suas mãos, são sempre as mais bellas do nosso theatro de revista, dissemos, procurando aguçar a vaidade de João de Deus.

— Procurei varial-as, tanto quanto possivel. Talvez resida nisso o meu unico merito. Emfim, tanto nas marcações como no resto da "mise-en-scéne" procurei corresponder ao valor da nova revista e de sua partitura, que tem ainda a recommendal-os os nomes dos victoriosos escriptores Victor Pujol e Luiz, e os dos applaudidos maestros Julio Christobal e Sá Pereira.

— Em summa, tudo preparado para mais uma revista de exito, no theatro Recreio.

— Assim, o esperamos. E despedindo-se, foi João de Deus attender ao ensaio do segundo acto de "Fumando espero...", que logo mais á noite fará as delicias do popular theatro da rua Pedro I.

—:—

HOMENAGEM A CHABY PINHEIRO — Completando a 7 de outubro, Chaby Pinheiro, trinta annos de theatro, e, realizando nessa noite sua festa artistica, vae ser alvo o illustre actor portuguez de enthusiastica manifestação por parte de seus compatriotas e do publico carioca que tanto o applaude. E' o que se sente na enorme procura de bilhetes para aquelle espectaculo, que é constituido pela ultima representação de "O Leão da Estrella", a que se junta a exhibição do film "A viagem do Anastacio de Lisbôa ao Porto", e um acto variado em que tomarão parte grandes nomes do theatro luso-brasileiro.

—:—

PRIMEIRAS, NO S. JOSE', DE "BANCANDO O TROUXA" — E' hoje que a companhia "Zig-Zag" offerece no S. José as primeiras representações de "Bancando o trouxa", original de Lili Leitão, musicado pelos maestros John Falstaff e Mario Campos. A nova "revuette" do festejado autor de "Tira-Teima", que o professor Eduardo Vieira cuidadosamente ensaiou e que vae á scena com as mais seguras probabilidades de successo, está dividida em 12 quadros interessantissimos.

—:—

MARGARIDA MAX, AMANHÃ, NO JOÃO CAETANO — Está de novo entre nós e estréa amanhã, com sua grande companhia de revistas, a rainha do theatro, Margarida Max, que se apresentará desta vez, no theatro João Caetano, com a revista de grande espectaculo, "Sol nascente", original de Carlos Bettencourt, Cardoso de Menezes e Victor Pujol, musica de Sá Pereira, com novos "sketches", cortinas e numeros de fantasia. Margarida Max tem lindos papeis em "Sol nascente", destacando-se a canção "Dondoca", que logo se popularizou; "A menina do Visiographo", um des[illegible]

SEM FIO

AS IRRADIAÇÕES DE HOJE

Radio Club
(Onda 310 metros)

A' 1 hora — Hora certa.

De 1,01 á 1,30 — Boletim noticioso.

De 1,30 ás 2 horas — Discos variados.

A's 4 horas — Hora certa.

Das 4 ás 5 horas — Discos variados.

Das 5 ás 5,30 — Boletim commercial e noticioso — Previsão do tempo.

Das 7 ás 8,40 — Orchestra do Hotel Avenida, regida pelo maestro Enrique Sanches — Discos variados e notas de interesse geral.

Das 8,40 ás 8,55 — Boletim noticioso para o interior do paiz.

Das 8,55 ás 9,05 — Intervallo para recepção dos signaes horarios de SPY.

Das 9,05 em deante — Concerto vocal e instrumental no studio do Radio Club com o concurso da violinista senhorita Lydia Brasil, do baritono Adacto Filho e da orchestra do Radio, com o seguinte programma:

1ª parte: 1) G. Verdi: Ouverture da "Vespri Siciliana" — Pela orchestra do Radio Club do Brasil. 2) Brahms: Domenica — Pelo baritono Adacto Filho. 3) Sólo de violino pela senhorita Lydia Brasil. 4) Brahms: Serenata Inutile — Pelo baritono Adacto Filho. 5) Fillipucci: Adoration — Pela orchestra do Radio Club do Brasil.

No intervallo Celio de Castelmal lerá uma pagina de Edvard Carmillo.

2ª parte: 1) Puccini: Fantasia da opera "Boheme" — Pela orchestra do Radio Club. 2) Sólo de violino pela senhorita Lydia Brasil. 3) Brams: Berceuse — Pelo baritono Adacto Filho. 4) Amadei: 1ª parte da suite Goleardica — Orchestra do Radio Club. 5) Brahms: Ode saphica — Pelo baritono Adacto Filho. 6) Sólo de violino pela senhorita Lydia Brasil. 7) Ponchielli: Dansa das horas da Gioconda — Pela orchestra do Radio Club do Brasil.

Radio Sociedade
(Onda 400 metros)

A's 8,30 — Jornal da Manhã (amplo serviço de informações).

A's 12 horas — Hora certa — Jornal do Meio-dia (Informações commerciaes especialmente para o interior do paiz) — Supplemento musical até á 1 hora.

A's 5 horas — Hora certa — Musica do studio da Radio Sociedade.

A's 6 horas — Jornal da Tarde (Serviço de informações commerciaes especialmente para o interior do paiz).

A's 7 horas — Hora certa — Jornal da Noite (Ultimas informações).

A's 7 horas e 15 minutos — Discos de musica ligeira.

A's 8,10 — Discos seleccionados.

A's 8,45 — Licção de inglez pelo professor Luiz Eugenio de Moraes Costa.

A's 9 horas — Hora certa.

A's 9 horas — Radio dansa pelo Trio da Radio Sociedade.

ACADEMIAS & ESCOLAS

O deputado Bergamini deixou a Escola de Direito

Demittiu-se irrevogavelmente de professor da Escola de Direito do Rio de Janeiro o deputado Adolpho Bergamini.

Directorio Academico da Faculdade de Medicina do Rio de Janeiro

Em sessão hontem realizada o Directorio Academico da Faculdade de Medicina resolveu o seguinte:

1º Tratar junto á Camara dos Deputados do andamento do projecto em discussão, concedendo ao alumno dependente o direito de fazer em uma só época — 1ª ou 2ª — a cadeira de que depende e as do anno superior em que estiver matriculado;

2º Designar os srs. Irany Ferreira, Adolpho Staerke e Gilberto Gonçalves, para em commissão tratar daquelle assumpto;

3º Prorogar por mais oito dias o prazo para apresentação de projectos para distinctivo;

4º Tratar junto ao director da Faculdade da prorogação por mais duas horas, isto é, até ás 6 horas, do horario destinado a permanencia dos alumnos na Bibliotheca;

5º Crear caixas para recebimento de correspondencia dos alumnos, ficando uma na Praia Vermelha e outra no Instituto Anatomico;

6º Crear, logo que lhe seja cedida sala para installação definitiva de sua séde, uma bibliotheca;

7º Dar inteiro apoio ao Brazila Klubo Esperantista de Medicina Studentoj, fazendo devida communicação aos academicos Gentil Fernandes e Sebastião Maltez Fernandes, directores daquelle Club.

Irany Ferreira — 1º secretario.

Academia Nacional de Medicina

Sob a presidencia do professor Miguel Couto e Academia Nacional de Medicina realiza hoje ás 8 e meia da noite a sessão semanal ordinaria.

A ordem do dia é a seguinte:

1) Um caso clinico (com apresentação do doente) pelo academico Garfield de Almeida.

2) Tratamento do cancer da bocca pela diatermocoagulação (com apresentação do caso) pelo academico Francisco Eiras.

3) Desembryoma nefrogenico, pelo academico Oswino Penna.

4) A proposito do trachoma (com projecções) pelo academico Jayme Silvado.

5) Communicações verbaes e por escripto.

A sessão é publica.

As melhores ceroulas e roupas brancas são as da fabrica Confiança do Brasil, a casa que melhor ser e mais barato vende.
87, rua da Carioca, 87
(300)

TRIANON
A's 8 e 10 horas

Hoje! Hoje!
a comedia que mais bem feito rir a cidade
Pequetita
de Viriato Corrêa.
Notavel creação de Jayme Costa
RIR! RIR! RIR!
Ultima semana!
Sabbado e domingo!
Ultimas vesperaes!

TERÇA-FEIRA, 4 DE OUTUBRO
Primeiras representações da ultima peça de Paulo de Magalhães, o mais brasileiro mais representado no estrangeiro
"Sou o pae de minha mãe..."
escripta em Paris especialmente para Jayme Costa.
Uma comedia de situações comicas de grande hilaridade!
Feita para espantar tristezas. Para rir, rir duas horas consecutivas!

HOJE — A's 4 horas da tarde — Grande Vesperal — Festa artistica do querido actor-mimico Antonio Casaal. Tomam parte artistas dos nossos theatros e intellectuaes cariocas — Lindo programma — Surprezas — Sorteio de photographias autographadas de artistas nacionaes e estrangeiros. (C 22867)

ROULIEN
A sensação do momento!
ROULIEN
O idolo de Femina moderna!
ROULIEN
O creador da "frivolidade"!
ROULIEN
A seducção das "Milongueiras"!
E a sua "troupe".
Girls estonteantes
Onde se destaca
A encantadora
CHARITO MORENO
O mais gracioso attrahente
e irresistivel
espectaculo de todos os tempos!
O successo elegante
da Avenida!
A seducção da "elite" carioca!
No palco do
RIALTO
A's 4 — 8 e 10 horas
HOJE
Repetição do successo inedito de hontem!
Representação da "revuette" ultra-dynamica
"BOUDOIR"
Doze quadros variados,
limpos,
maravilhosos!
Bailados, sketchs,
tangos,
black-bottom,
um pouco de tudo!
Successo do tango
"Un tropezon"
da "maquette"
"O primeiro flirt",
da serenata estupida
"Pirrot sem sorte"
e do "sketch"
"Por causa de um beijo"...
O Rio nunca assistiu
no genero "revuette",
espectaculo
tão fino,
tão elegante
tão limpo!
Proprio para moças,
Proprio para rapazes
Proprio para todos
gente quo se diverte...
com bom gosto!
E ainda, na téla,
CORINNE GRIFFITH
no film
"TRES HORAS"
(First National)

Cinema IDEAL
R. da Carioca 60-64 T. C. 1027
HOJE HOJE

Ramon Novarro e Alice Terry em
AMANTES
uma super da Metro Goldwyn-Mayer
e mais
Charles Murray
na desopilante comedia da First National
O EMPREITEIRO
E ainda a engraçadissima comedia Kangurú policial
E as ultimas novidades pelo Fox Jornal
2ª FEIRA Pauline Starke e Owen Moore 2ª FEIRA
num lindo film da Metro Goldwyn Mayer
Ellas Querem Brilhantes
Corinne Griffith e John Bowers
em uma producção magnifica da «First National»
TRES HORAS

Cinema IRIS
R. da Carioca 49 - 51 Telephone C. 4152
HOJE HOJE

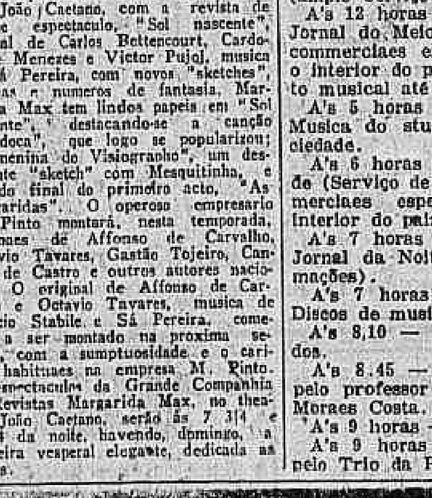

O HOMEM DE AÇO
super empolgante da First National, com
MILTON SILLS
e mais Oliven Borden
em uma luxuosa producção da «Fox-Film»
Artistas e modelos
AMANHÃ EMIL JANNINGS em AMANHÃ
A ULTIMA GARGALHADA
uma super empolgante do «Prog. Matarazzo»
2ª FEIRA Douglas Fairbanks em 2ª FEIRA
O PIRATA NEGRO «United Artists»
Madge Bellamy em Pernas e Palcos - «Fox Film»

PAGINA PAULISTA DO "CORREIO DA MANHÃ"

Organizada pela nossa succursal

A opposição do sr. Luciano

O sr. Luciano Gualberto está convencido de que é o Mauricio de Lacerda do legislativo municipal de São Paulo. Um Mauricio de Lacerda de barbas, mas sem o brilho mental do ardoroso tribuno fluminense.

Dessa convicção ninguem o arreda um passo. Quando o sr. Luciano sóbe á tribuna da Camara, percebe-se que a sua palavra procura dirigir-se a um auditorio imaginario, um auditorio que não existe. S. ex. não fala para os seus collegas da vereança; fala para o povo, esse mesmo povo de quem o sr. Luciano Gualberto tantas vezes se esqueceu, quando os ventos propicios sopravam para o seu lado. Hoje, o sr. Luciano é "astro apagado". Uma especie de Rodolpho Valentino da politica paulista...

Se eu, algum dia, tivesse de fazer uma serenata á janella do sr. Luciano, cantaria, de preferencia, aquelles versos do tango musicado pelo Zéquinha de Abreu:

"Já não existe o magistral galã
(da tela..."

Ia por ahi afóra, com acompanhamento de flauta e cavaquinho.

Este sr. Luciano Gualberto é o homem das erupções vulcanicas, segundo affirmação categorica do professor Spencer Vampré. De vez em quando, dá-lhe na telha de fazer barulho. Pelos seus apartes na Camara, é facil reconstituir o "homem". Esses apartes valem por um compendio de psychologia applicada. Ouvindo-os ou lendo-os, sabe-se quando o sr. Luciano Gualberto esteve calmo, irritado ou afflicto.

Um dias destes, por exemplo, discutia-se na Camara uma questão de desaforamento de termos: Vae o sr. Luciano e aparteia:

— V. ex. (excellencia é o tratamento que elles se dão) está falando difficil, e eu não entendo nada de direito. Se fosse uma operação cirurgica, ainda vá...

Outra vez, falava-se de leis retroactivas.

— V. ex. — disse o sr. Luciano — está empregando expressões que escapam aos meus conhecimentos medicos...

Fazer opposição, no entender do sr. Luciano, é isso. E' sair com disparates...

* * *

Agora, está no cartaz o senhor Pires do Rio.

Ora, o sr. Pires do Rio é, com perdão da palavra, uma especie de boliche nas mãos dos opposicionistas. A' custa de s. ex. todo mundo se diverte. Nesse sentido, o ex-ministro do sr. Epitacio Pessoa está alcançando uma popularidade nada invejavel. Parece mesmo que o P. R. P. o conserva na Prefeitura apenas para desorientar a opposição; porque, emquanto o sr. Pires do Rio continuar fornecendo materia para a "blague" dos jornalistas, póde o P. R. P. agir á vontade... Ninguem se lembra delle.

Pois bem. O sr. Luciano Gualberto deu agora para encabeçar, na Camara, uma companha de diffamação contra o sr. Pires. Aos sabbados (a Camara reune-se aos sabbados) é fatal: o sr. Luciano sóbe á tribuna e diz o diabo do prefeito. Ha poucos dias, confessou que o sr. Pires do Rio estava morto para s. ex. E quando, no sabbado seguinte, a gente esperava que o medico-vereador entoasse a missa de setimo dia, eil-o que arremette de novo contra o "defunto".

O sr. Spencer Vampré é o unico vereador que responde ao sr. Luciano. Com aquella sua vosinha de flauta provinciana, o sr. Spencer retruca ao sr. Luciano, esforçando-se por defender o prefeito das accusações que contra elle são formuladas.

Travam-se, então, dialogos deste naipe:

— Eu quero que a Prefeitura (fala o sr. Luciano) explique ao povo quanto gastou com as reformas no palacete do conde Prates.

— A Prefeitura (diz o senhor Spencer) terá muito gosto em attender ao appello do nobre vereador, porque o sr. Pires do Rio é um estadista que não tem medo de viver ás claras...

— Só se fôr clara de ovo... — diz o sr. Luciano.

E o professor Spencer:

— V. ex. está fazendo ironia com um homem que é uma das mais legitimas glorias da engenharia nacional!

— Não apoiado! Não estou fazendo ironia porque não sei fazel-a. Isso é lá com os privilegiados como v. ex. Eu só sei fazer operações cirurgicas...

— V. ex. é um dos mais brilhantes ornamentos desta casa, mas tem o defeito de ser impulsivo.

— Impulsivo? Tambem não sei o que é isso. Se fôr desafôro, diga logo, porque commigo é assim: pão pão, queijo queijo. Não aguento desafôro de ninguem.

No fim, acabam todos concordando com o sr. Spencer Vampré.

Eis ahi, em pinceladas rapidas, em que consiste a opposição do sr. Luciano Gualberto. Como se vê, opposição para inglez ver...

John Gilbert

NÃO HA MAIS ACCIDENTES GRAVES
DEVIDO A HEMORRAGIAS NOS PARTOS
FLUXO—SEDATINA
E' a salvação da mulher, maravilhoso Regulador e calmante Usado 15 dias antes facilita o Parto acalma as dores e evita as hemorragias habituaes. O perigo das grandes hemorragias nas pessoas debeis, levam as parturientes, em muitos casos, a um estado de fraqueza que abre as portas do organismo á Tuberculose, outras vezes a morte. Fluxo Sedatina não falha nunca. Grande numero de Maternidades em toda a America do Sul, inclusive o Hospital Pro Matre, do Rio, usam diariamente este maravilhoso medicamento.
Nas colicas uterinas faz effeito antes de 2 horas. Nas outras affecções, como Corrimentos, Flores Brancas e Suspensões, periodos excessivos, o seu effeito é positivo.
(586)

O MOVIMENTO DOS BANCOS EM AGOSTO

Extraimos de uma chronica financeira sobre o movimento da praça de São Paulo, no mez de agosto, o seguinte, relativamente á situação dos bancos:

Dos balancetes dos bancos Commercio e Industria de São Paulo, Commercial do Estado de São Paulo, Banco de São Paulo, Noroeste do Estado de São Paulo, The. B. Bank, Bank of London, Canadá, City Bank, Popular Italiano, Banco de Credito do Estado e Hespanha Brasil que registam o movimento da praça e do interior do Estado, exhibimos os dados abaixo:

Dinheiro em Caixa	439.660:236$
Contra em julho .	457.178:985$
Titulos descontados	596.068:632$
Contra em julho .	549.911:879$
Depositos em conta corrente. . .	680.685:615$
Contra em julho .	678.072:629$
Depositos a prazo fixo	517.302:266$
Contra em julho .	509.918:469$

Vemos, portanto, que em agosto houve mais necessidade de numerario, augmentando extraordinariamente os descontos para mais 46 mil contos. Os depositos dos correntistas diminuiram mais de 2 mil contos de réis; os depositos a prazo fixo tiveram augmento superior a 8 mil contos de réis; as caixas registaram menos 17 mil contos.

Os algarismos acima falam com eloquencia do grande desenvolvimento bancario de São Paulo.

Depois do Banco do Estado que fechou com a maior caixa e com maior deposito a prazo fixo, vem o Banco do Commercio e Industria com maior movimento. Em seguida, o Commercial.

— O Banco de Credito do Estado deu a conhecer o seu balancete de agosto. As suas operações vão se desenvolvendo dia a dia. Descontou 2.562 contos, fechou sua caixa com 1.437 contos, e seus depositos com 4.290 contos de réis.

Os titulos em deposito e cauções já montam a mais de 5.000 contos. Com menos de 4 mezes de existencia, já representa muita actividade e muito conceito por parte do publico.

— Dos balancetes dos bancos Francez e Italiano, Hollandez, Germanico, Portuguez do Brasil, Belga, Brasileiro-Allemão, Allemão Transatlantico e do Banco do Brasil, que publicam o movimento de São Paulo englobado com os dos demais Estados do Brasil, extraimos os dados seguintes:

Caixa	646.981:942$
Contra em julho	363.883:676$
Titulos descontados	2.263.234:448$
Contra em julho	1.039.947:350$
Deposito em conta corrente . .	1.216.145:883$
Contra em julho	1.177.818:628$
Depositos a prazo fixo	467.047:046$
Contra em julho	430.743:879$

Houve, portanto, em agosto uma differença, para menos, nas caixas, superior a 17 mil contos; os descontos tiveram grande incremento, havendo um augmento superior a *um milhão e duzentos mil contos;* os correntistas augmentaram quasi 40 mil contos; os depositos a prazo fixo tambem augmentaram para mais de 30 mil contos."

O commercio de empregos publicos é, em São Paulo, uma instituição que os governos permittem com censuravel e incomprehensivel tolerancia. Agem com tanto despejo os que se entregam ao commercio alludido, que não se sentem constrangidos em annunciar nos jornaes, sem cerimonia alguma, estabelecendo as condições do negocio e dando indicações, que facilmente permittiriam a acção repressora das autoridades publicas, caso estas quizessem impedir a traficancia.

Até ha pouco eram os cartorios e os officios de justiça o objecto unico de tal mercancia. São frequentes as desistencias que fazem serventuarios, desistencias que nada mais são do que vendas de cartorios, pois o concurso que depois se abre "para provimento da serventia vitalicia de tal cartorio ou de tal officio de justiça" é inutil formalidade, pois ao concurso se apresentará unicamente o comprador da desistencia.

Tão certo já se tem isso hoje que jámais se apresenta mais de um candidato aos concursos.

Agora, porém, os empregos de secretarios e os empregos municipaes, as collectorias federaes e estaduaes passaram a ser tambem objecto de commercio.

Multiplicam-se os annuncios a respeito, que apparecem até no orgão official do governo. Pois nem ali, nem sendo assim tão atrevidamente mostrado, o facto impressiona as autoridades publicas que não cogitam de medidas que venham reprimir a indecorosa traficancia.

Apezar de muito longe se achar ainda o termo do contrato que tem assignado com a Municipalidade, a Light pleiteia a revisão do mesmo, afim de realizar melhoramentos e modificações no serviço de transporte. Publicado já ha algum tempo o memorial dirigido por aquella companhia á Prefeitura, vem, entretanto, sendo agora meudamente debulhadas as suas diversas clausulas, em publicações feitas pelo superintendente da Light nos jornaes. Procura-se, segundo se disse opportunamente, elucidar o publico a respeito das pretenções e dos projectos da empresa que detem o monopolio do serviço de transportes em São Paulo.

São grandiosos os planos expostos, segundo os quaes a capital paulista passará a ter bondes de novo typo, ampliação de linhas, serviço subterraneo, tunneis, omnibus e mil outras cousas maravilhosas, em projecto e no papel. Já percebeu o povo que tudo isso não passa de engambello, pois o que a companhia pretende é o augmento de preço das passagens nos bondes e a extincção do serviço de omnibus feito presentemente, com grande beneficio para o publico, por muitas empresas particulares.

Depois de procurar demonstrar que o transporte em omnibus é desaconselhavel em São Paulo e que o unico transporte ideal é o bonde, chegou finalmente o superintendente da Light ao ponto principal de sua exposição por séries ao povo paulista, e que é a elevação de preço das passagens.

Conseguida esta, bem possivel é que a Light se esqueça das promessas e deixe os planos gigantescos para opportuna realização. Ninguem ignora tambem que a campanha movida contra os omnibus, que surgiram em São Paulo por occasião da falta de energia que afastou os bondes das ruas, e prestam hoje grandes serviços, encobre o desejo nutrido pela poderosa empresa canadense de ver ser-lhe attribuido o monopolio para o transporte em omnibus.

Em troco de hypotheticos beneficios que, porventura, venha a realizar, exige a Light pesadas compensações e, embora esteja senhora de um contrato, cujo termo bem longe se encontra, intenta promover a sua revisão.

E, com toda certeza, conseguirá seu intento, pois a Camara municipal actual e o actual governador do municipio são garantia de que aquella companhia só não conseguirá o que não quizer...

Sem embargo das tempestades que provocara na Camara municipal, foi afinal approvado e já é lei promulgada pelo governador da cidade, o projecto que crea, na Prefeitura Municipal uma commissão para executar os trabalhos relativos á Avenida Anhangabahú e praça São Manoel.

Dispondo o quadro de funccionarios de grande numero de engenheiros, havendo mesmo uma directoria de obras com avultado pessoal, para a execução, aliás problematica, de um melhoramento urbano, o sr. Pires do Rio encommendou á Camara, que tão solicita o attende, um projecto autorizando a creação de uma commissão especial para a realização do alludido trabalho, commissão que se constituirá de cinco engenheiros, tres desenhistas, um escripturario, um continuo e seis ajudantes de campo.

O ponto grave da questão, já não se falando na singularidade de se crear uma commissão especialmente para realizar um trabalho que deveria ser incumbencia da engenharia municipal, é a faculdade attribuida ao prefeito de, livremente fazer as nomeações dos membros da commissão e, livremente, fixar-lhes os vencimentos.

A despesa que acarretar a lei promulgada correrá por conta do ultimo emprestimo municipal. Vão-se descobrindo dessa maneira meios de "metter o pão" nos "cobres" emprestados pelos americanos.

Além disso, está aberto o precedente. O prefeito, que já gostava tanto das commissões graciosas, haja vista a encarregada de estudar o problema da habitação e o conselho consultivo da Prefeitura, passa agora ás commissões com ordenados, que poderão ser livremente estabelecidos.

"Comidas"... E o povo que pague...

A campanha contra o jogo iniciada pelo chefe de policia attendendo ao largo clamor, que a proliferação do vicio vinha provocando na sociedade paulistana e que se reflectira na imprensa, vae entrar agora num periodo em que se porão em prova a sinceridade e a energia com que aquella autoridade se dispôz a combater a jogatina.

Varios dos "boliches" fechados á sua ordem, depois de tentarem funccionar clandestinamente, num desafio á policia, requereram um interdicto prohibitorio contra a Fazenda do Estado, allegando que, tendo pago impostos, se asseguraram o direito de funccionamento, que a policia não póde desconhecer. O feito foi ajuizado e está em andamento.

Fala-se que assim procedem os donos dessas espeluncas acobertados por fortes protecções politicas, que os instigam a teimar na affronta á moral e na exploração da alheia fortuna. São as mesmas protecções que valem a certos clubs até onde não chegou por emquanto a acção da policia.

Está, portanto, em prova a campanha contra o jogo. Prosiga inflexivel contra tudo e contra todos, mas com o applauso e o reconhecimento da população de São Paulo, a sua acção moralizadora, ou se não puder resistir aos influxos da politica, que acoberta contraventores, e, nesse caso, tiver de atacar A. e poupar B., desista então o chefe de policia de qualquer providencia. Estaremos, nesse caso, vencidos pela politicagem, dominante, condemnados a ver São Paulo transformada em Monte Carlo.

As commemorações do 11° centenario da introducção do cafeeiro no Brasil

Acham-se bastante adeantados os trabalhos de installação dos mostruarios da Grande Exposição de Café, a realizar-se, no mez de outubro proximo, no amplo recinto do Palacio das Industrias.

Pelo interesse que logrou despertar em todos os centros productores do Brasil, esse acontecimento, póde-se prever o maior exito para a solenne commemoração da importante ephemeride agricola.

Entre as festividades annunciadas, a realização do Congresso do Café vae marcar, sem duvida, a nota de maior relevo, não sómente pelos beneficios que trará para a lavoura cafeeira com a discussão dos problemas que mais lhe dizem respeito, como tambem pela circumstancia de reunir em São Paulo os representantes de diversos Estados brasileiros, portadores de vasto conhecimento da materia.

A Exposição do Café será inaugurada a 12 do mez proximo, permanecendo aberta até ao ultimo dia do mesmo mez.

O PROBLEMA DO ASSUCAR

Tendo os proprietarios de usinas de assucar estabelecidos nos municipios do norte do Estado solicitado do presidente Feliciano Sodré dispensa da taxa de exportação e de todos os mais tributos que possam recair sobre a quantidade fixa de 60.000 saccos de assucar, de 60 kilos cada um, destinada á exportação para o estrangeiro, com o objectivo de manter o equilibrio de preço, ficou deliberado que o Instituto de Fomento e Economia Agricola do Estado dispense o pagamento da taxa ouro que arrecada e assuma o compromisso de indemnizar o Estado da importancia devida de imposto *ad-valorem* sobre os alludidos 60.000 saccos, exercendo o Estado rigorosa fiscalização na exportação.

Levedina
DE SILVA ARAUJO & C.IA
LEVEDURA DE CERVEJA SELECCIONADA
FURUNCULOSES
DIABETES
DERMATOSES

O MOVIMENTO DA PRAÇA DE SÃO PAULO EM AGOSTO

Fallencias requeridas, 70; decretadas, 47. Concordatas requeridas, 35; homologadas, 10. Massas fallidas em liquidação, 10.

Segundo estatistica organizada pelo "Diario da Noite", foi o seguinte o movimento do fôro commercial de São Paulo, no mez de agosto ultimo:

"Fallencias requeridas — Foram requeridas 70 decretações de fallencia.

Fallencias decretadas — Foram decretadas as fallencias de Chraibati e Cia., Laureano José Rodrigues, G. Massara, Labus Mazzuchelli e Cia., Luiz Carbone, J. F. Lo Giudice, Ascari e Pereira, José de Fabris, Siusa e Noder, Gerab e Cia., Chil Domb, Antonio B. Pereira Filho, Saverio Ricotti, Tullio Abate & Filhos, Matteu Gentile, Antonio Quevedo Filho, Attas Chaud e Cia., Felippe Picowsky, S. Ramos e Cia., J. Ferreira, Pedro Gutierrez, Perez, Soares e Cia., Ltda., Carlos Schwartz, Herminio Ferreira Neto, Escorel e Cia., A. Pereira de Souza, Mahamud Elul, Santos Ferreira e Cia., J. Casale, Sender Ingle, Carlos Geiling, Paschoalino e Novelli, I. Edeline, Saul Gandelmann, Moysés Trator, Companhia dos Fazendeiros de São Paulo, Luciano Guimarães, J. L. Barros, Jamil e Cia., Elcho Carani, Nuno Ribeiro dos Santos Assumpção, Canola e Cia., Canola, Daniel e Cia., Adalberto Vieira, Wolf Psanquevich, Veiga e Irmãos Lentini, Associação Postal, D. Casoy.

Concordatas preventivas — Requereram concordatas preventivas a seus credores as seguintes firmas: Rosenzweig e Cia. (para pagamento do dividendo de 30 por cento), M. Rahal e Cia. (21 %), Silva Caldas e Cia. (25 %), S. Lerner e Cia. (30 %), Eduardo Carezzato (21 %), Salomão Cassab e Cia. (21 %), Moretti e Cia. (21 %), J. Pardial Garcia (21 %), Mancini e De Guglielmo (integral), Issa Satam e Cia. (21 %), Ubaldo Fronzi e Cia. (21 %), G. Manderbach e Cia. (21 %), Fares Najm e Cia. (30 %), Santos Guimarães e Cia. (30 %), L. Zanier (integral), Irmãos Bianchi (21 por cento) e N. Paolillo e Cia. (21 por cento).

Concordatas na fallencia — Nos autos da fallencia, em assembléas, requereram concordatas a seus credores: Jacob Axerald (para pagar o dividendo de 5 %), Pilade Bolognini (5 %), Annita Bell (5 %), Narciso de Almeida (20 %), Cruz e Nogueira (15 %), Sabatino Theodosio (5 %), Moysés Naum e Irmão (5 %), Manoel Augusto da Costa (2 %), Schleiffer e Cia. (5 por cento), José Vedelago (15 %), João Rivero (5 %), Hage e Sallum (10 %), Cartonagem Industrial S. A. (10 %), Sociedade Extractora de Materiaes Limitada (5 %), Abrão Bechara (5 %), José Pinto, Irmão e Cia. (5 %), Salomão Libovitz e Irmão (10 por cento), e Domingos Stamato e Irmão (5 %).

Concordatas preventivas homologadas — Foram homologadas, por sentenças, as concordatas preventivas propostas por J. Amaral e Cia., (consistente no pagamento, por saldo, do dividendo de 21 %), Nathan Goldfarb (21 %), N. Buchaim e Cia. (21 %), Carvalho, Mattos e Cia. (21 %), e Abrão e José Calil (21 por cento).

Concordatas na fallencia homologadas — Foram homologadas as concordatas que, nos autos da fallencia, propuzeram Del Carlo e Lambertini (para pagar o dividendo de 5 %), Amadeu Garofalo (5 %), Henrique Morsani (5 %), Manoel Augusto da Costa (2 %) e Annita Bell (5 %).

Massas fallidas em liquidação — Foi resolvida, em assembléas de credores, a liquidação das massas fallidas de A. Libonati Isaac Fichmann, Costa Pereira e Cia., Abrão Chaibud e Irmão, M. Rodrigues Cia., Alexi Mansur, Attilio Puletto, Salem Bussab e Filho, José Mastromauro e Rozzini e Cia."

AS SAIDAS DE CAFE' DE SANTOS

Santos, 28 (A. B.) — Devido ás ordens recebidas dos portos americanos, onde o supprimento é apenas para o consumo de cinco semanas, as saidas de café deste porto, de hoje até 30 do corrente, serão de mais de 200 mil saccas para os Estados Unidos e 100 mil para a Europa. As saidas do mez de outubro vindouro, se houver café no mercado, serão calculadas em mais de um milhão de saccas.

"FAÇAM O QUE EU MANDO"...

— Matem os ratos!... porque eu não tenho tempo.

Politica de bugres

Pirajú em pé de guerra, para recebêr a caravana democratica — O alcool correu a rodo, para animar a capangada.

Publicou o "Diario Nacional":

"Conforme fôra noticiado, partiu domingo ultimo para Piraju' uma caravana democratica chefiada pelo sr. Antonio Carlos de Abreu Sodré, e composta dos srs. drs. José Freire Villas Boas e Dante Delmanto.

Como era de prever, tal facto originou nessa cidade da Sorocabana, reducto principal do sr. Atalliba Leonel, uma serie de acontecimentos degradantes e que por si só são sufficientes para definir um politico e um regimen.

A caravana, de accordo com o aviso expedido aos correligionarios de Piraju' chegou áquella cidade ás 9 horas da manhã do dia 25, sendo recebida na estação local pelos srs. dr. Raul Brandão, medico Antonio de Freitas Barros, fazendeiro e, Eurico Azevedo Marques, pharmaceutico, membros do directorio do P. D. dessa cidade.

Desde logo confirmaram-se as noticias alarmantes que a caravana vinha recebendo de amigos e viajantes procedentes daquella cidade, no sentido de que se prevenissem ou mesmo deixassem de chegar até Piraju' onde lhes estavam reservadas surprezas desagradaveis.

Com effeito, depararam os caravanistas, logo ao entrar na cidade, com um grande numero de individuos suspeitos, que formavam defronte de um hotel, um grupo em que se viam tambem o dr. delegado de policia e alguns chefes situacionistas.

O movimento nas ruas da cidade estava reduzido quasi que exclusivamente a magotes de capangas, classificados como taes por pessoas que lhes conhecem ás façanhas. Esses individuos subiam e desciam as ruas, aos grupos de oito e dez, sempre em attitude ameaçadora.

Para se confirmar o proposito firme de arruaças e violencias que havia, basta saber que os governistas no dia seguinte ao da distribuição dos boletins convocando os democraticos e o povo para um comicio, espalharam tambem por toda a cidade e logares vizinhos, outro boletim convidando seus amigos e correligionarios para um "meeting" no mesmo logar e hora marcados pelos democraticos.

A simples leitura desses dois boletins, que abaixo transcrevemos, revela a preoccupação dos situacionistas de quererem hostilizar e mesmo impedir que os democraticos se manifestassem em publico.

"AO POVO DE PIRAJU'

Os bons cidadãos devem incitar e applaudir a creação de partidos politicos, que trazem sempre os mais salutares effeitos, tornando-se uma escola admiravel de virtudes civicas e de devotamento á causa publica.

No Brasil, que adoptou o regimen democratico representativo, os pleitos eleitoraes não despertavam qualquer interesse ou attenção no seio do povo. Esse deploravel indifferentismo desappareceu com o advento do Partido Democratico, que hoje defende e propaga os principios contidos no seu programma, empenhando-se nas lutas eleitoraes sem prevenções subalternas, e apenas impulsionado pela preoccupação de tornar em realidade o governo do povo pelo povo.

O Partido Democratico destacou uma das suas caravanas para visitar Piraju', promovendo para o dia 25 proximo, domingo, ás 2 horas da tarde, no Jardim Publico, um "Comicio", onde os seus oradores discutirão os assumptos em ponto de vista elevado, tratando exclusivamente de esclarecer a opinião publica, sem offensas ou ataques pessoas.

Acompanhando essa agremiação partidaria de tão nobres e respeitaveis objectivos, o Directorio Democratico local convida a todas as pessoas indistinctamente representantes de todas as classes sociaes para ouvirem os mensageiros do novo credo politico. Se elle corresponder ás aspirações do povo, certamente ninguem ha de negar o apoio e a collaboração de que o Partido Democratico necessita para influir decisivamente nos destinos da Nação.

Todos aquelles que, na verdade, estejam dispostos a trabalhar, não contando com sacrificios e dissabores, devem vir dar a sua solidariedade aos que emprehenderam esse bellissimo movimento civico, que agora empolga todos os espiritos e já foi abraçado enthusiasticamente, por varios Estados do Brasil, provocando a auspiciosa fundação do Partido Nacional.

Piraju', 23 de setembro de 1927. O Directorio Democratico de Piraju."

O boletim do P. R. P. estava assim redigido:

"Povo de Piraju' — O directorio do Partido Republicano Paulista desta cidade, no intuito de manifestar e hypothecar publicamente a sua inteira solidariedade á acção governamental do dr. Julio Prestes, digno presidente de São Paulo, empenhado vivamente na solução dos altos problemas que visam a prosperidade e a grandeza sempre crescente do nosso Estado, taes como o problema da lavoura cafeeira o da Sorocabana e tantos outros, convida aos amigos e correligionarios politicos do Partido e ao publico em geral para um grande "meeting" a se realizar amanhã, ás 2 horas da tarde, na praça Atalliba Leonel, e durante o qual falarão diversos oradores.

Piraju', 24 de setembro de 1927.

O directorio — Celso Augusto do Amaral, Domingos Theodoro Gallo, João Leite de Meira, Joaquim R. Tucunduva e Joaquim Barreiros."

Accresce ainda que para intensificar mais o "furor bellico" das centenas de apaniguados existentes na cidade, chegaram nesse dia, quinze barris de "chop", de cem litros cada um, barris que foram collocados no jardim onde se deveriam realizar os "meetings" annunciados.

E' tambem notorio que um dos chefes locaes andou de venda em venda autorizando o fornecimento, gratis, de bebidas alcoolicas a todas as pessoas que quizessem.

Assim, naquelle ambiente e com os animos exacerbados pelo alcool que era fornecido a granel, seria inevitavel a aggressão ou o exterminio, mesmo dos visitantes.

Convém notar que a esses espectaculos deprimentes assistiram, impassiveis, sem qualquer gesto de censura ou reprovação o deputado Atalliba Leonel, membro da commissão directora do P. R. P. e o dr. delegado de policia, sendo que este chegou até a dizer aos democraticos, quando por elles procurados, na vespera, que não lhes podia dar a minima garantia de vida ou de liberdade na manifestação de idéas, porque contava apenas com dois soldados que nada poderiam fazer contra a malta de capangas que infestavam a cidade.

Na madrugada de domingo a cidade foi sacudida pelos estrondos formidaveis de morteiros e rojões, ouvindo-se tambem uma banda de musica que percorreu a cidade em alvorada.

Os democraticos, a despeito de todos esses horrores, realizaram um longo passeio a pé, visitando os principaes pontos da cidade."

PASTILHAS · SILVA ARAUJO & CIA.
ABSORVENTES
FLATULENCIAS
FERMENTAÇÕES
DYSPEPSIAS

UM ESCANDALO SOCIAL EM S. PAULO

Porque o amante a deixou, para casar, tentou matal-o — e suicidar-se —

São Paulo, 28 (A. B.) — Não deixou de produzir certo escandalo o facto verificado hontem, nesta capital, o qual foi assumpto de commentarios na central de policia.

A joven Carmen Perez Martins, de vinte e seis annos de edade, uruguaya, fôra ha tempos, amante do sr. José Cesar Salgado, 2° promotor publico, interino, desta capital, tendo agora, segundo dizem, ao contratar casamento com uma senhorita de importante familia, abandonado a amante. Esta por sua vez tentou obter uma explicação do ex-amante, indo para tal fim procural-o frequentemente no fôro. O sr. Salgado, temendo, talvez, uma scena escandalosa, evitou encontrar-se com Carmen, que passou, por ordem do sr. Salgado, a ser vigiada por um secreta de policia.

Como continuasse a sua tenaz perseguição, foi Carmen presa e conduzida ao gabinete da rua do Gusmão, onde permaneceu por espaço de tres dias, ás ordens do delegado de costumes e jogos. Novamente presa, ficou detida sob ás ordens do delegado de segurança pessoal, visto ser intenção de Carmen assassinar o sr. Cesar Salgado. Enfermando ligeiramente, foi posta em liberdade.

Hontem, depois das 7 horas da noite, Carmen, que reside no Hotel São Paulo, á rua Florencio de Abreu, quando se dirigia pela rua Merediana, tentou suicidar-se golpeando profundamente o punho direito com uma navalha. Transportada para a Assistencia foi ahi medicada, e como ainda manifestasse o desejo de desertar da vida, a autoridade de serviço achou prudente detel-a.

EM PROL DA FUNDAÇÃO DE UM INSTITUTO PROFISSIONAL DE CEGOS

A iniciativa do arcebispo d. Duarte Leopoldo

O appello que o dr. Pereira Gomes, em uma das sessões da semana ophtalmo-neurologica da Sociedade de Medicina e Cirurgia de São Paulo, fez ao povo paulista, á autoridade ecclesiastica e aos governos do Estado e do municipio, para a fundação entre nós de um instituto profissional de cégos, acaba de ser francamente acceito por uma daquellas entidades.

E' que o arcebispo d. Duarte Leopoldo e Silva, acaba de abraçar aquella idéa, o que significa vel-a em breve realizada.

Com o fim de auxiliar s. ex. revma., nesse sentido, e de levar avante, quanto antes, a idéa daquelle appello, já se constituiu entre nós uma associação, dirigida por senhoras catholicas.

A Associação começará pela fundação de uma escola profissional para cégos, que receberá o nome de "Instituto Padre Chico", em memoria do inolvidavel sacerdote monsenhor Francisco de Paula Rodrigues, cujo nome São Paulo, constantemente relembra com saudade e respeito.

A commissão de senhoras catholicas é a seguinte: sras. condessa de Serra Negra, Hilda Rodrigues Alves, Carolina de Souza Queiroz Moraes, Paula Muniz de Souza, Maria Antonietta Guimarães, Clara Rezende Puech, Guiomar Novaes Pinto, Adda Vieira de Carvalho, Raphaela de Barros Sampaio Vianna, Sizinia de Paula Souza, Cynira Morato Leme, Leonor Ferraz Platt, Lucia Pacheco Jordão, Maria José de Mello Franco, Maria Antonietta de Castro, Albertina Ferreira Ramos, Elza de Paula Souza e Alzira Gomes.

Os donativos para a instituição poderão, emquanto não estiver organizada a directoria do Instituto, ser recebidos pelas sras. Hilda Rodrigues Alves, Carolina de Souza Queiroz Moraes e Alzira Gomes.

O numero de empregados domesticos em S. Paulo

De 12 a 17 do corrente mez, apresentaram-se á matricula na Directoria de Fiscalização dos Serviços Domesticos, installada pela Prefeitura, á rua Appa, 2, 62 pessoas, sendo 19 homens e 43 mulheres, abrangendo o total até esta ultima data, das pessoas matriculadas, que exercem, na capital, com caracter de profissão, misteres domesticos, 3.241, sendo 1.002 homens e 2.239 mulheres.

Visita dos bandeirantes do Brasil á ilha das Cobras

A convite do almirante Thiers Fleming, os Bandeirantes do Brasil realizarão no proximo sabbado, dia 1 de outubro, uma visita á ilha das Cobras, achando-se á disposição dos mesmos, no cáes Pharoux, diversas lanchas, afim de conduzil-os para o local da visita.

AS FRAUDES ELEITORAES DE 24 DE FEVEREIRO E A ACÇÃO DO PARTIDO DEMOCRATICO

A theoria da relatividade applicada á justiça...

"Constitue simples defeito, isento de pena, a falsificação de meia duzia de assignaturas de eleitores, entre milhares de outras verdadeiras" — affirma o juiz substituto federal, Eduardo Vicente de Azevedo!

Decidindo sobre a queixa apresentada em Juizo pelo professor Gama Cerqueira, na qualidade de vice-presidente do Partido Democratico, relativa a fraudes verificadas em uma secção eleitoral das Perdizes, no pleito de 24 de fevereiro ultimo, o juiz substituto federal Eduardo Vicente de Azevedo rejeitou-a, opinando pelo seu archivamento. Do exquisito despacho desse magistrado, recorreu o queixoso para o juiz federal Washington de Oliveira. A proposito, publicou o "Diario Nacional" os seguintes commentarios:

"Fiel ao seu programma, o Partido Democratico, por seu vice-presidente em exercicio, professor Gama Cerqueira, offereceu, ha dias, como teve ampla publicidade, denuncia, no juizo federal, contra os responsaveis pela falsificação da acta da 4ª secção eleitoral do districto das Perdizes, no pleito de 24 de fevereiro ultimo.

Trabalho criterioso, a denuncia foi instruida com farta documentação, consistente em prova testemunhal conteste, documental e exame pericial, que concluia, sem vacillações, pela grosseira falsificação de varias assignaturas de eleitores, lançadas no livro proprio.

Aliás, pelos fac-similes que estampámos, qualquer pessoa, que, a olho nú, fizesse o confronto entre cada uma das assignaturas falsas e as authenticas, desde logo, notaria que não provinha do mesmo punho.

"As cinco testemunhas inquiridas, com assistencia do dr. procurador da Republica, affirmaram, sem discrepancia, que aquella secção não funccionára. Entre ellas — pessoas insuspeitas ao situacionismo — contam-se o presidente da terceira secção e o vice-presidente do directorio do P. R. P. no districto. "Havia, pois, fundamento mais que sufficiente para se instaurar o processo. Assim tambem o entendeu o procurador Oscar de Carvalho que, ouvido, declarou nada ter a additar á denuncia. No entanto, o honrado juiz Eduardo de Azevedo, em prolixo e inconcludente despacho, rejeitou-a, determinando o seu archivamento.

Analysando a prova apresentada, concluiu s. ex. pela veracidade da acta da secção, notando como "unico defeito a suspeita de falsificação da assignatura de 6 eleitores, entre as 1.160 assignaturas contidas na acta."

Dando como authentica a referida acta, esqueceu-se s. ex. de que, havendo funccionado as tres outras secções, ás quaes compareceram 415 eleitores, figuram como votando na secção atacada, 1.160 eleitores, quando, pela lei eleitoral, nenhuma secção póde contar mais de 500 eleitores!!!

Taxou s. ex. de graciosa a justificação que instruiu a denuncia, por não haverem sido ouvidos os indiciados. Não se lembrou, todavia, que os artigos 244 e 284 do decreto 3.084 de 1898 incluem as justificativas entre os elementos de prova dos crimes dessa natureza. Não se lembrou tambem que a falta de audiencia dos indiciados resulta de deliberação sua em processos identicos, referentes a outros districtos.

Invoca, ainda, s. ex. julgados dos tribunaes sobre a ausencia de prova que autorize a pronuncia e condemnação, para rejeitar a denuncia. Esquece-se, porém, de que com a denuncia não se pretendia senão instaurar processo para apuração da responsabilidade dos indiciados.

Não obstante reconhecer a inapplicabilidade das decisões citadas em abono do seu despacho, assevera s. ex. recorrer a ellas por uma vantagem pratica: "Não sujeitar os accusados ao vexame do summario para só depois declarar a inexistencia do crime."

A extravagante theoria perfilhada pelo honrado juiz substituto importaria no absurdo de não ser possivel intentar-se processo que não termine necessariamente pela impronuncia dos denunciados!

Não póde o honrado juiz dissimular o seu proposito de livrar os accusados do "vexame" de um processo em que, fatalmente, lhes seriam apuradas as responsabilidades...

Conhecida que foi a decisão, o professor Gama Cerqueira immediatamente della recorreu para o meritissimo juiz federal da vara, dr. Washington Osorio de Oliveira."

As emissões do Banco do Estado de S. Paulo

São Paulo, 28 (A. B.) — O contrato que o Banco do Estado de São Paulo fez com os banqueiros londrinos, Lazare Brothers para o desconto da primeira série de letras a serem emittidas pela Carteira Hypothecaria daquelle estabelecimento, limita o valor das operações a 1.250.000 dollars e não a 250.000 como foi publicado anteriormente.

Essas letras vencem os juros de 6 %, são do typo 91,15, resgataveis ao par dentro do prazo de 20 annos.

MEIAS
5
DIAS APENAS DE
REAL LIQUIDAÇAO ! ?
146 OUVIDOR 146
(1142)

"IMPRENSA MEDICA"

Está circulando a edição da "Imprensa Medica" relativa ao mez de Setembro, de propriedade do sr. Neves-Manta.

Com cerca de sessenta paginas de texto o excellente numero da já notavel publicação apresenta-se repleto de preciosas collaborações scientificas. Do summario constam os seguintes trabalhos:

"Das injecções subconjunctivaes", pelo dr. Meton de Alencar; "Crenotherapia", pelo professor Renato Souza Lopes; "Dietetica em Fisiologia", pelo dr. Edgar Bath; "Dos excretas organicos em medicina popular", pelo dr. Ibrahim Carone; "A Individualidade e a Obra Mental de João do Rio em face da Psychiatria", pelo dr. Neves-Manta; "Tratamento da Asthma Infantil", pelo dr. Eduardo Meirellesá "A Ameaça de Reforma do Ensino Pharmaceutico", pelo professor Souza Martins; "Ligeiras considerações em face de alguns medicamentos novos", pelo dr. Lourival Moura; "Tratamento das Infecções", pelos drs. J. B. Canto e Motta Maia; "A Mão", pelo dr. Dionisio Cerqueira.

No seu primeiro artigo, sob o titulo de "Ainda dos Entorpecentes", a "Imprensa Medica" investe ardorosamente contra medicamentos como a cafiaspirina, kafy, alcaloides e outros semelhantes, a profligar o emprego de semelhantes productos, os quaes espalham a predisposição e a tendencia para as toxicoses.

SEM ESPALHAFATO

Continúa com grande successo a 1ª grande venda extraordinaria do 20º anniversario da conhecida FABRICA CARIOCA, a unica que sómente vende a varejo o seu fabrico, verifiquem os preços que notarão grandes differenças.

22 RUA DA CARIOCA 22

(1145)

A Prefeitura satisfaz os seus compromissos externos

A Prefeitura remetteu, hontem, aos banqueiros Seligmann, Brothers & C., de Londres, a quantia de £ 20.000, para o serviço de juros e amortização do emprestimo de quatro milhões, realizado em 1904.

O novo programma de educação physica escolar

A Commissão de Educação Physica da Instrucção Municipal, fará iniciar hoje, ás 9 horas, o campeonato official de "bola americana". Instituido recentemente para a nossa infancia escolar.

Os embates de hoje serão verificados entre as equipes das escolas "Barbara Ottoni" e "Delphim Moreira", situadas, ás ruas Senador Furtado e 24 de Maio, respectivamente.

"Folha da Manhã" e "Folha da Noite"

Diarios independentes de grande circulação na capital e no interior de São Paulo.

Para assignaturas e publicações, dirigir-se á succursal, largo da Carioca n. 13, primeiro andar, das 2 ás 5 horas da tarde. (1174)

CINE BOULEVARD

NA HORA DA JUSTIÇA por Johnie Walker e o famoso cão RAIO DE PRATA
COMO AS MULHERES AMAM com BLANCHE SWEET e ROBERT FRAZER
Sabbado e domingo "Amor e Desengano", com Leatrice Joyce e "Selvagem", por Ben Lyon

Cine Parque Brasil

— STELLA DALLAS — por Ronald Colman, Alice Joyce e Douglas Fairbanks Jr. e uma linda comedia em duas partes
Sabbado e domingo: "O Pirata Negro", com Douglas Fairbanks e Billie Dove. Film de arriscadissimas proezas

THEATRO SÃO JOSÉ

Empresa Paschoal Segreto

O Theatro preferido pelas Familias cariocas

Matinées diarias a partir de 2 horas.

HOJE — Na téla

EM MATINÉE e SOIRÉE

Exhibições do magnifico film da PARAMOUNT

Deixa chover

Uma encantadora e divertidissima producção, com DOUGLAS MAC LEAN e SHIRLEY MASON

EM MATINÉE daremos ainda, o empolgante film de rasgos heroicos:

O filho do corsario

Uma producção distribuida pela PARAMOUNT, com ROD LA ROCQUE e MILDRED HARRIS

SEGUNDA-FEIRA

A portentosa super-producção da PARAMOUNT

NOVA-YORK

com RICARDO CORTEZ, LOIS WILSON, ESTELLE TAYLOR e WILLIAM POWELL

E ainda: o film prodigio da UNIVERSAL

O 4º MANDAMENTO

com MARY CARR

HOJE

NO PALCO

Nas sessões de 8 e 10,20

Pela Companhia "ZIG-ZAG" direcção de PINTO FILHO

Primeira representação da engraçadissima "revuette" em um acto e 12 quadros:

Bancando o trouxa!

Original de LILI LEITÃO, musicada pelos maestros JOHN FALSTAFF e MARIO CAMPOS.

PINTO FILHO

estupendo de comicidade no — "TROUXA"! —

Successo de MARISKA e as "ZIG-ZAG GIRLS"

ESTRE'A de Candida Rosa

"SKETCHS" HILARIANTES

—Magnificos bailados!—

(C 22844)

QUEBRADURA

AVENIDA GOMES FREIRE 101
SOBRADO
RIO DE JANEIRO

O cinto Electro-Orthopedico, do Prof. Lazzarini é um maravilhoso apparelho feito sob medido, sem nenhuma mola de ferro, completamente de tecido ELASTICO, leve, invisivel e suave permittindo aos enfermos montar a cavallo, fazer qualquer trabalho ou fadiga, contendo a mais volumosa quebradura, a qual fica fixada em pouco tempo.

O unico cinto de tecido Elastico que obteve Privilegio de invenção com patente n. 15199 e tambem o unico premiado com Medalha de Ouro e Diploma de Honra na Ultima Exposição do Centenario do Brasil.

Aberto das 10 da manhã ás 5 da tarde
Visitas gratis

PARA AS EXMAS. SENHORAS

Moça competente para experimentar qualquer cinto

Cinta de ventre caido para senhora.

Cintas Post-Operação de Laparatomia. Appendicite, cintas para Peitos cahidos, rins moveis, cinto umbelical, ventre cahido, etc. Cintos electricos para dores rheumaticas, anemia, debilidade nervosa e neurasthenia.

(C 22854)

Imperio

HOJE

Monte Blue

o apreciado galã comico e

Patsy Ruth Miller

em

FIGURINOS DE BROADWAY

"WOLF'S CLOTHING"

Uma obra da Warner Brothers que se recommenda pela sua technica modernissima.

Um film do

Programma Matarazzo

THEATRO LYRICO

Companhia FROES-CHABY

HOJE | HOJE

ás 8 3|4

O mais encantador espectaculo da actualidade A PEÇA QUERIDA DAS FAMILIAS

A ROSA DE OUTOMNO

Esplendido desempenho de Leopoldo Froes, Chaby Pinheiro e toda a Companhia.

Magnifica Enscenação de LEOPOLDO FROES

Mobiliario Elegante da Casa Georg Hirth Laubisch.

Amanhã

A ROSA DE OUTOMNO

Domingo — MATINÉE CHIC ás 2 3|4

Sexta-feira, 7 de Outubro Festa artistica de CHABY PINHEIRO. (C 21849)

CINEMA SMART

—BEN HUR—
RAMON NOVARRO

2ª Feira:
O 4º Mandamento

(C 22792)

CINE MEYER

(HOJE)

GILDA GRAY e TOM MIX em

—CABARET—

8 actos de uma super-producção da PARAMOUNT e KEN MAYNARD em

Cavalheiro incognito

7 actos da First Nacional Picture

SABBADO

ELLAS DIVERTEM-SE

com DORIS KENYON e LLOYD HUGHES

(1133)

A GINJINHA

O melhor apperitivo portuguez-digestivo e estomacal.
Peçam em TODAS AS BOAS CASAS
Agentes exclusivos para todo o Brasil
Luiz d'Oliveira e Silva & Cia.
Praça Floriano 35|37 — 1º — Salas 15 e 16, Rio de Janeiro
Telefone Central 2862 (513)

O caso foi acabar, por fim, — na policia —

O sr. Guilherme de Mello, empregado no commercio desta praça, como vendedor, e residente á rua Barão de Melgaço 168, em Cordovil, veiu á nossa redacção declarar não se tratar com a sua pessoa a noticia por nós hontem publicada com o titulo acima.

NO GLORIA 8 OUTUBRO

UNITED ARTISTS

John Barrymore em Amor de Bohemio

"FRANÇOIS VILLON"

Cinema Modelo

R. 24 de Maio 287. E. Riachuelo

HOJE — HOJE

—VALENCIA—
interpretado pela seductora MAE MURRAY
ENTRE LUZES E LUVAS
pelos dois grandes astros: George O' Brien e Edmund Love
Sabbado e domingo:
— AMOR DE SUNIA —
por GLORIA SWANSON
— RABOS DE SAIA —
comedia e
— MUNDO EM FO'CO —
(1104)

CINE FLUMINENSE

Campo de S. Christovão n. 69
PHONE — VILLA 1404

HOJE e AMANHÃ

VISÕES DO PALCO
Norma Shearer, em 7 lindos actos da METRO
MARIDOS E MULHERES
7 estupendos actos, com Greta Nissen e Florence Vidor da PARAMOUNT.
VERANISTAS DE VERA
(Comedia em 2 actos)

SABBADO e DOMINGO

VIUVA DE NINGUEM
Uma alta-comedia em 7 actos, com Leatrice Joy e Charles Ray, da PARAMOUNT.
A TODO O CUSTO
Johnie Hinnes, em 7 esplendidos actos da First.
(C 22846

Cinema Paris

EMPREZA FERREIRA
Praça Tiradentes, 42
Telephone Central 131

HOJE

ARDUA e REGENERAÇÃO
Um film da Diamond. Programma por Jack Perrin. Fim de aventuras emocionante.
ONDE ESTÁ' A MINHA MULHER
Um super-film da Select Programma por Betty Compson e outros.
ENRADA . . . . . 1$000
NOITE . . . . . . 1$500

Segunda-feira:
O FILHO DO FOGO
Um film da Fox por Buck Jones.
CHARLIE CHAPLIN em
NA CASA DE PENHOR
Comedia de successo da Select Programma ???
(C 22838)

Cinema Mattoso

HOJE — PAE A FORÇA e VIAGEM ACCIDENTADA — Programma especial. Matinée ás 2 horas. Creanças pagarão $300. Sabbado e domingo PENA DE MORTE e FEITA PARA O AMOR.
(C 22883)

(1004)

Escola de Applicação do Serviço de Saude do Exercito

Está sendo publicado no "Diario Official" um edital dando conhecimento das condições que regem o concurso para a matricula de medicos e pharmaceuticos no Curso de Applicação.

Os alumnos que forem matriculados na Escola terão as honras e os vencimentos correspondentes ao posto de segundo-tenente estagiario para os medicos e o de aspirante para os pharmaceuticos. O seu numero foi fixado pelo ministro da Guerra em 15 medicos e 6 pharmaceuticos.

Após o curso da Escola, de duração de um anno lectivo, os alumnos ingressarão definitivamente no Corpo de Saude do Exercito com o posto de 1º tenente os medicos e com o de 2º tenente os pharmaceuticos.

COQUELUCHOIDINA

EFFICAZ

em todos os casos de coqueluche e coqueluchoide, como curativo e como preventivo. (379)

O processo do coronel Olyntho de Mesquita

Amanhã, ás 9 horas, na 1ª Auditoria de Guerra, deverá ser julgado o coronel de artilharia Olyntho de Mesquita Vasconcellos, que é accusado do crime de deserção.

O conselho que o vae julgar, está assim constituido: presidente, general João de Deus Menna Barreto; juizes: coroneis Cesar Augusto Pargas Rodrigues, Felicio Paes Ribeiro e João Moreira Cesar Barroso.

A accusação está a cargo do promotor dr. Moreira Guimarães.

O coronel Mesquita tem como defensor o advogado Targino Ribeiro.

FUNDIÇÃO INDIGENA
Marmitas e Serralharia
Fundição de Ferro e Bronze
Rua Camerino, 150 — Rio

(17259)

Alteração na tabella de pagamentos no Thesouro

A partir do dia 1º de outubro proximo, a tabella de pagamentos na 1ª Pagadoria será alterada e executada com toda a exactidão, afim de ser regularizado esse serviço, devendo os interessados, activos e inactivos, prestar attenção aos annuncios que serão publicados nos jornaes da vespera e do dia, determinando quaes os pagamentos a serem effectuados.

Os pagamentos antecipados serão expressamente prohibidos.

As pessoas que por qualquer motivo deixarem de receber no dia marcado na tabella de pagamentos, serão attendidas no oitavo, decimo sexto e vigesimo segundo dias uteis.

Expediente: das 11 ás 15 horas e aos sabados, das 11 ás 14 horas.

Os banhos de mar nas praias da Urca e do Flamengo

A partir de 1º de outubro proximo, nas horas destinadas aos banhos de mar nas praias da Urca e do Flamengo, fica prohibida a entrada de embarcações no perimetro limitado pelas bóias collocadas nas citadas praias, bem assim a amurração nas referidas boias, sob pena de multa de 50$000 (cincoenta mil réis), de accôrdo com o artigo 181 do Regulamento das Capitanias dos Portos.

RHEUMATISMO ASTHMA TOSSE BRONCHITE DÔRES MUSCULARES, DÔRES NAS COSTAS RESFRIADOS E EM GERAL QUALQUER DÔR PELO CORPO, APPLIQUE O: EMPLASTRO PHENIX

MARCA REGISTRADA

EXISTE HA 50 ANNOS
PERGUNTE AOS SEUS AMIGOS

(C2207

Instituto de Propaganda de Productos Brasileiros

DIA 8 DE OUTUBRO DE 1927, INAUGURAÇÃO DA

Exposição Feira, Amostras Permanente de Productos Brasileiros

AVENIDA RIO BRANCO, N. 129

(819)

Licenças na Justiça

O ministro da Justiça concedeu as seguintes licenças: de seis mezes ao 1º tenente da Policia Militar, Waldemar Peres da Silva; de dois mezes, em prorogação, a Alzira Pereira de Lemos, servente da Inspectoria de Prophylaxia da Turberculose; e de tres mezes, ao dr. João Maria Marques Bastos, sub-inspector dos Portos do Piauhy do Departamento da Saude Publica.

Licenciados da Prefeitura

Foram concedidas as seguintes licenças: de tres mezes, ao calceteiro, Galdino Pereira Cabral e em prorogação, ao professor da Escola Profissional Souza Aguiar Roberto Teixeira Pinto; de dois mezes, ás professoras adjuntas Maria Rosaria Cocchiarelli Gomes, Sylvia do Valle Pereira e Sebastiana Domingues; e de seis mezes, a Jodda Chiabotto.

THEATRO LYRICO

EMPREZA N. VIGGIANI

SABBADO | 1º de Outubro, Vesperal ás 16 hs. | SABBADO

Primeira Grande Audição Poetica da maior artista da palavra

BERTA SINGERMAN

EXTRACTOS DA IMPRENSA PAULISTA

A mulher de velludo na voz e azas nas mãos, a fascinadora de publicos, Berta Singerman, a maravilhosa, aqui está de novo. E veiu, mais tentadora nos seus gestos e mais humana na sua declamação.

(Correio Paulistano)

Se a poesia se personificasse seria, com certeza, em uma creatura como Berta Singerman.

Récita Bilac porque a emociona. 'E' sincera. E com aquella agudez penetrante de quem não tem medo ao adjectivo, ao louvor merecido, põe, em marcado relevo, os nomes dos nossos melhores poetas, dos artistas americanos.

(Jornal do Commercio)

Berta Singerman voltou hontem a encantar o meio artistico de S. Paulo, fazendo-o vibrar com toda a magia da sua polyphonia verbal, tão esplendidamente realçada pela veia dramatica que desde muito a consagrou.

(Estado de São Paulo)

A sra. Singerman reapparece-nos, após uma longa "tournée" em que se fez applaudir em varios paizes da America Central, no Mexico e na Europa.

O applauso de todas essas platéas, applauso caloroso e enthusiastico, parece haver-lhe requintado o temperamento e dado maior realce á voz.

Está agora uma artista em pleno apogeu da sua victoriosa carreira.

(A Folha da Manhã)

BILHETES A VENDA COM ENORME PROCURA:
Poltronas e Varandas, Rs. 15$000; Frizas e Camarotes, Rs. 80$000; Balcões e Cadeiras, Rs. 10$000.

Terça-feira, 3 de Outubro ás 16 hs. 2ª Audição Poetica.

HOJE
Matinée
ás 3 hs.

RESURREIÇÃO com ROD LA ROCQUE e DOLORES DEL RIO

CINE PIEDADE
Rua Manoel Zeferino, 293

HOJE
Matinée
ás 3 hs.

A Castellã do Libano

Castellã do Libano

ELLA, com a sua belleza satanica, a sua graça irresistivel, a sua plastica perfeita, o seu sorriso promettedor, dominava e escravisava os homens.

E' um film-campeão do

PROGRAMMA SERRADOR

que vereis no dia

10 DE OUTUBRO

no

ODEON

Castellã do Libano

Fragata Invicta

(OLD IRONSIDES)

com

Wallace Beery, Charles Farrell, Esther Ralston e G. Bancroft

NO

CAPITOLIO

2ª FEIRA

Um film dedicado pela PARAMOUNT á Marinha Brasileira.

A ultima palavra em arte cinematographica.

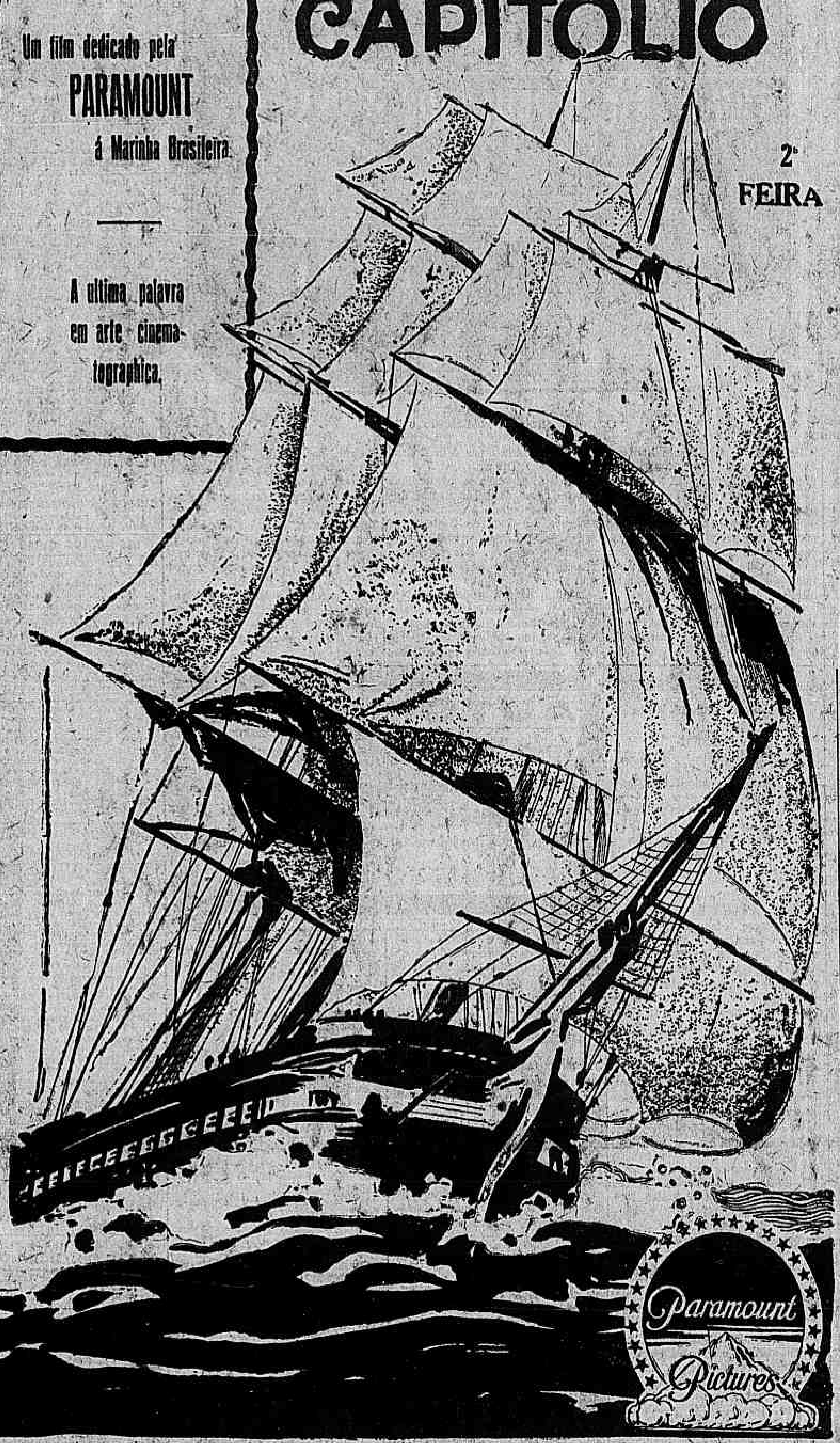

Tosse?...

Bromil

(16350)

«DOCEL DE LAGRIMAS»

Formosissimo livro de poesias da grande poetisa portugueza Telles da Gama. Emocionante leitura moral, philosophica e religiosa. Pedidos desde já: a **Pilar Drumond**, na redacção desta folha. (744)

Intimados a pagar o imposto de annuncios

Tendo conhecimento de que varios vehiculos, principalmente auto-omnibus, exploram annuncios sem o pagamento do imposto, consignado respectiva tabella, o prefeito expediu uma circular aos agentes, para que sejam as empresas intimadas a realizar o devido pagamento.

A Companhia Federal de Registro de Mercadorias faliu

O juiz da 4ª vara civil decretou, hontem, a fallencia da Companhia Federal Registro de Mercadorias, com um passivo de 3.664 contos.

Foi designado o dia 31 de outubro para a primeira assembléa de credores.

O julgamento de hoje, no Tribunal do Jury

O Tribunal do Jury julgará hoje, o réo Luis Gonzaga Tinoco, accusado do crime de tentativa de homicidio.

Presidirá a sessão o juiz Edgard Costa.

CINEMA POPULAR
Rua Marechal Floriano, 97 a 103

HOJE —:— HOJE

MATT MOORE em
O CLUB DOS MYSTERIOS
8 actos policiaes
— O FARO DO ODIO —
6 actos por JOHNIE WALKER
CARAVANA SOLITARIA
5 actos por MATT MATISON
A PORTA SEM CHAVE
1ª serie — 3 actos
— E' MINHA PRIMA —
2 actos comicos

Sabbado:
RICARDO CORTEZ em
TRISTEZAS DE SATANAZ

CINEMA PRIMOR
Avenida Passos 119. Tel. N. 5934

HOJE —:— HOJE

EMIL JANNINGS, secundado pela fascinadora LYA DE PUTTI, no grandioso drama passional:
— V A R I E T E' —
Um film que nos leva ao auge da emoção — 10 actos formidaveis
SUSTENTANDO A NOTA
6 actos sensacionaes pelo querido
TOM MIX

Sabbado:
MARY ALDEN, em
PRESENTE DE NUPCIAS

CINEMA MASCOTTE
R. Archias Cordeiro 230. Meyer

HOJE —:— HOJE

GROCK, o rei dos comicos no seu primeiro film
GROCK NO CINEMA
6 actos irresistiveis
SUSTENTANDO A NOTA
6 actos de aventuras
por TOM MIX
TIRO PELA CULATRA
2 actos comicos

Sabbado:
EMIL JANNINGS, em
— V A R I E T E' —

Theatro REPUBLICA

Companhia Portugueza de Revistas e Operetas

HOJE
A's 7 3|4
e 9 3|4

A Revista Triumphante

Torre de Marfim

SUCCESSO COLOSSAL DE
ZULMIRA MIRANDA
no quadro novo
A ALMA DO FADO
A melhor revista representada pela melhor das companhias.
Novos bailados por LOLITA BELTRAN

AMANHÃ

E TODAS AS NOITES
TORRE DE MARFIM

A Seguir — A linda Opereta Portugueza — **Mouraria**
Protagonista
ZULMIRA MIRANDA

THEATRO LYRICO

Empreza JOSE' LOUREIRO

SEXTA-FEIRA, 30 | SEXTA-FEIRA, 30

ás 8, 3|4 da noite

DIA DO ARTISTA

Espectaculo monstro com os principaes actores e actrizes de todos os theatros

1.ª PARTE:

A CEIA DOS CARDEAES

de JULIO DANTAS, pelos actores LEOPOLDO FRO'ES, CHABY PINHEIRO e MANOEL DURAES.

2.ª PARTE:

O GENRO DE MUITAS SOGRAS

dos saudosos MOREIRA SAMPAIO e ARTHUR DE AZEVEDO, pelos artistas sras. Carmen Azevedo, Lygia Sarmento, Elisa Mattos, Rachel Moreira, Amelia Pastiche e srs. Leopoldo Fróes, Eduardo Vieira, Armando Rosas e Odilon d'Azevedo. Tres actos de continua hilariedade.

3.ª PARTE:

ULTRA SUPER

revista maravilhosa, com o concurso dos queridos artistas (por ordem alphabetica) sras. Antonia Othello, Alda Garrido, Aracy Côrtes, Belmira d'Almeida, Brunilde Judice, Conchita Ulia, Carmen Dóra, Carminda Pereira, Cidalia Mattos, Chaby Pinheiro, Danilo de Oliveira, Eugenio de Noronha, Georges Botgen, Henrique Alves, Hermanas Palumbo, Italia Ferreira, Ismenia dos Santos, Jardel Jercolis, Jayme Costa, Lia Binatti, Leopoldo Froes, Luiz Barreiras, Margarida Max, Manoelino Teixeira, Manoel Durães, Nelly Flor, Yvette Rozellen e Zulmira Miranda, além de outros.

— FINAL —

O bailarino NEMANOFF e girls da RA-TA-PLAN com os seus interessantes bailados — Grande orchestra sob a direcção dos grandes maestros ora entre nós.

MUSICA... FLORES... ALEGRIA...

BILHETES desde já á venda na bilheteria do Theatro Lyrico.

MUITO ME CONTAS!

A revista colosso da gargalhada onde **Manoelino Teixeira** - o maior actor comico do Brasil, tem a sua maior creação no

João do Grão

O homem da gargalhada

HOJE | HOJE

E todas as noites ás 7 3|4 e 9 3|4 no

Theatro Carlos Gomes

CINEMA LAPA

AVENIDA MEM DE SA' 23 — Tel. 2543 — Central

HOJE

ENTRE LUZES E LUVAS
por dois grandes artistas:
EDMUND LOVE
e GEORGE O' BRIEN
Entre a Loura e a Morena
com JACK MULHALL e
DOROTHY MACKAIL
OSSOS DO OFFICIO
Comedia em 2 actos

Sabbado e domingo

Cavalheiro dos Amores
magnificamente interpretado por JOHN GILBERT, o galã de uma elegancia sem par.
LALA' DESAPPARECE
Comedia em 2 actos
E chamam isto amôr
Comedia

HOJE | AS 20 HORAS | HOJE

UMA GRANDE PROVA DESPORTIVA
O TORNEIO RIO — S. PAULO — 20 pontos
BLENER e ICHASO (Paulistas)
versus
NILO e ERDOZA (cariocas)

HOJE — Um encontro de campeões no — HOJE

ELECTRO-BALL

R. Visconde do Rio Branco, 51

(C 22861)

THEATRO S. JOSÉ

Empreza Paschoal Segreto

SEGUNDA-FEIRA | SEGUNDA-FEIRA

A semana das super-producções assombrosas

E o film prodigioso da Universal

O 4º MANDAMENTO

com MARY CARR, BELLE BENNET.

COPACABANA CASINO THEATRO

HOJE | Quinta-feira, 29 de Setembro | HOJE

Na téla, ás 21 horas:

Juramento do Amor 7 actos da Paramount

No palco, ás 22 horas:

TROUPE MICHAILOWSKY-GRABINSKA

ARTE MODERNA RUSSA

Bailados, cantos, musica typica, guignol, etc.
Notaveis solistas, bailarinas e cantoras russas!

GRILL-ROOM — Diner e soupers dansants todas as noites
Apperitivos dansantes — aos domingos e dias feriados

NA PISTA: Vreeden Sisters; Fay Harcourt & Nicolas.

NOTA — Ás quartas e sabbados é obrigatorio smoking ou casaca no restaurante.

THEATRO RECREIO

Direcção artistica de
João de Deus

Effeitos de luz de
K. D. T.

Machinaria de
Ozorio Zalut

Guarda-roupa confeccionado nos ateliers da Empresa sob a direcção de JOÃO CAMPOS e RITA SIQUEIRA.

Empresa A. Neves & Cia. - Grande Companhia de Revistas e Feerie da qual faz parte a archi-graciosa artista brasileira

HOJE
A's 7 3|4
e 9 3|4

LIA BINATTI

HOJE
A's 7 3|4
e 9 3|4

Primeiras representações da super-revista de VICTOR PUJOL e LUIZ ROCHA, com deliciosa musica dos compositores JULIO CRISTOBAL e SA' PEREIRA

FUMANDO ESPERO!...

Que é um manancial inesgotavel de espirito, de alegria, de primorosa musica, de luxo asiatico

FURRECA — JOÃO MARTINS

APRESENTAÇÃO — FUMANDO ESPERO — MENINA DO PASSARINHO — ESPOSA — DORALICE — PRESIDENTE E MADAME LOUCURA
LIA BINATTI

COALHADA — MANOEL PERA

O CASADO: João de Deus — Compére: J. Mattos — Comére: Oraide Nogueira — Trinca-Espinha: Affonso Stuart

Os mais deslumbrantes scenarios de Jayme Silva — Raul Castro — Lazary — Emilio Silva, etc. — O mais luxuoso guarda-roupa, a mais sumptuosa montagem que se tem feito no Brasil — Cortinas magistraes de Raul Castro — Estréa das tres eximias bailarinas Irmãs Carbonell

E' a melhor Revista — Exhibida no melhor Theatro — Representada pela melhor Companhia

(C 23547)

Correio Sportivo

FOOTBALL

ECOS DO NOSSO CONCURSO DE PALPITES

A escolha do Vasco da Gama

Em resposta á nossa carta, recebemos do C. R. Vasco da Gama o seguinte officio:

"Exmo. sr. secretario do "Correio da Manhã". — Accusando o recebimento do vosso officio datado de 22 do mez corrente, em que solicitaes a este Club indicar uma instituição de caridade, para receber uma das cinco quotas do premio do concurso de palpites de football, instituido pelo conceituado jornal de que sois digno secretario, venho, de ordem do sr. presidente, communicar a v. ex. que o Club de Regatas Vasco da Gama indica a Caixa Escolar do 20º Districto — Guaratiba —, instituição reconhecida pela A.M.E.A.. como sociedade de beneficencia.

Aproveito o ensejo para apresentar a v. ex., os protestos de alta estima e distincta consideração. — *Carlos Nery Stelling*, 2º secretario."

GUERRA F. CLUB

O director sportivo Oswaldo de Moraes, solicita o comparecimento dos jogadores abaixo escalados, para a modificação da directoria, e tratar de diversos assumptos financeiros do Club.

Jogadores escalados para sabbado proximo:

Darco, Moraes, Campos, Eduardo, Jorge, Xavier, Euclydes, Hilario, José, Isaias e mais alguns já antes escalados.

GENERAL ELECTRIC S. ATHLETICA

Realizando-se no dia 16 de Outubro, um match amistoso com o Royal Sport Club de Barra do Pirahy — o director sportivo pede o comparecimento de todos os jogadores sabbado 1º, as tres horas, no campo da Rua Jockey Club n. 42, para effectuarmos rigoroso treno.

CAMPEONATO BRASILEIRO

OS PARAENSES EM VIAGEM

Maranhão, 28 (A. B.) — Os jogadores paraenses que viajam para o Rio de Janeiro, onde vão participar da disputa do Campeonato Brasileiro de Football, desembarcaram hontem nesta capital, disputando á tarde uma partida amistosa com um combinado local.

Durante a sua permanencia aqui, a delegação paraense, dirigida pelo sr. Edgard Proença, foi tratada festivamente pelos representantes do sport maranhense, sendo acompanhada por numerosos membros dos clubs locaes até o "Rodrigues Alves", que hontem mesmo proseguiu na sua viagem para o sul.

OS CARIOCAS

Realiza-se esta tarde no campo do Fluminense mais um treino dos elementos seleccionados para a formação do team carioca.

Os jogadores:

Combinado A: Amado — Pennaforte e Helcio; Benevenuto, Floriano — Fortes — Ariza — Oswaldo — Vicente — Nilo — Moderato.

Combinado "B": Joel — Italia — Octacilio — Nascimento — Nesi — Walter — Paschoal — Lagarto — Claudionor — Arthur — Milton.

Reservas: Balthazar — Hildegardo — Alberto — Alfredinho — Theophilo e Moacyr.

OS BAHIANOS

Bahia, 28 (A. B.) — Será hoje definitivamente escalado o scratch bahiano, organizado officialmente pela Liga Bahiana de Desportos Terrestres, o qual disputará no Rio de Janeiro o proximo campeonato nacional de football.

A partida da turma será no dia de amanhã. A proposito, a imprensa registra com satisfação o acto do governo estadual concedendo um auxilio de quinze contos á Liga Bahiana, para as despezas de viagem, facto que se registra na Bahia pela primeira vez.

Excursionismo

CLUB DOS EXCURSIONISTAS DO BRASIL

2ª grande assembléa geral

De ordem do sr. presidente são convidados a comparecer, na séde social provisoria, todos os srs. associados das classes de Iniciadores, Fundadores e Contribuintes para tomar parte na 2ª grande assembléa geral de fundação que terá lugar sabbado, 1º de outubro, ás 7 horas da noite. — S. Peixoto do Valle — secretario geral.

REMO

UNIÃO DAS SOCIEDADES DO REMO DA LAGOA RODRIGO DE FREITAS

A sessão foi aberta pelo 1º secretario visto não se achar presente o presidente nem o vice-presidente. Foi lida e approvada a acta da sessão anterior. Em seguida compareceu o presidente que assume a direcção dos trabalhos. Foi lido um officio do Club de Regatas Jardinense, solicitando os bons officios da União no sentido de serem recebidas da C. B. D. as medalhas referentes ás regatas Latino-Americanas, realizadas em 16 de setembro de 1922.

Foram solicitadas matriculas, pelo Club de Regatas Lage, para os srs.: Henrique Boniz, Pedro Casabosky, Albino Pacheco Marques, José Souza Pires Filho, Braz Soares de Souza Pires, Emiliano Lourenço, Aristides Fernandes, Francisco Martins, Olympio Carneiro, Pedro Carneiro, João P. de Magalhães, Virgilio Fernandes, Joaquim D. Faria, Octavio de Souza Pires e Sebastião dos Santos. De accordo com o paragrapho 1º do artigo 34 do Regimento Interno têm os interessados o prazo de 8 dias para contestarem as matriculas acima.

Em seguida, nada mais havendo a tratar, foi encerrada a sessão ás 9 horas e 45 minutos.

BOX

JOHN WALTER E TOBIAS BIANNA IRÃO CRUZAR LUVAS

O programma

Comquanto não seja uma verdadeira luta entre pugilistas de pesos pesados, o encontro de sabbado, 1º de outubro, a realizar-se no Stadium do Riachuelo, entre John Walter, campeão do Panamá, e Tobias Bianna, campeão abs. da Armada, bem póde ser tido como a primeira apuração que se faz, dos valores desses pugilistas.

Tobias Bianna, era até bem pouco tempo, aspirante ao titulo maximo d'a nossa Marinha.

Assim sendo, é de esperar que faça uma bella peleja contra o negro panameno, John Walter.

A sua fama foi, pois, uma consequencia logica, e natural, como o foram os seus progressos rapidos na carreira, pois tinha o instincto e a capacidade dos verdadeiros pugilistas.

Ainda hoje é dos boxeadores

Acção do Jockey Club

Vende-se uma de socio.

Tratar com Georgino neste jornal

(1134)

que de maior popularidade gozam, não obstante viver um tanto retirado, por preferir a vida calma do campo a que está habituado.

John Walter, o seu adversario de sabbado, foi para Petropolis.

Tem uma esquerda formidavel, que annullará, por certo, os ataques impetuosos de Bianna.

Além disso é extraordinaria a sua resistencia para o castigo; é condição primordial, no box, que sem ella, bem se póde dizer, que nada valem as outras: ligeireza, habilidade, punch e intelligencia.

Para elle, os combates de dez rounds, tem a significação de exercicios preliminares, é só nas ultimas do oitavo round, por exemplo, é que elle começa a martellar o adversario. Assim succedeu ha muitos pugilistas da America do Sul.

Tobias Bianna, que não é menos valoroso, se prepara, afim de se medir encarniçadamente contra John Walter.

A semi-final do programma, será disputada entre os dois valorosos pugilistas Claudio Avelli, ex-campeão brasileiro e João Alves, o campeão gaucho.

O vencedor dessa luta pelejará com o boxeador portuguez, Tavares Crespo.

E mais tres preliminares completarão o programma.

1ª luta — amadores — Eduardo Freitas X Martinho Vianna — em 3 rounds, com luvas de 6 onças.

2ª luta — Pesos pennas — Manoel Pires ("O Piranha") X Waldemar Batalha (brasileiro) — Em 6 rounds, luvas de 4 onças.

3ª luta — Pesos médios — Pedro Cardoso ("sparrig" de José Santa) X Manoel Conceição (campeão carioca dos amadores) — Em 7 rounds, com luvas de 4 onças.

Semi-final — Pesos médios — Claudio Novelli (ex-campeão brasileiro) X João Alves (campeão gaucho) — Em 8 rounds, com luvas de 4 onças.

Luta final — Pesos médios — John Walter (campeão do Panamá e da America Central) X Tobias Bianna (campeão absoluto da Armada) — Em 10 rounds, com luvas de 4 onças.

Bandagens duras e reforçadas.

Como se vê, é um excellente programma.

HEVIA x PIRTZEL

Proseguem enthusiasmados os commentarios em torno do grande encontro entre Hevia e Seppel Pirtzel, que os nossos afficionados vão ter opportunidade de apreciar na noite do proximo domingo, 2 de outubro.

Entre quantos espectaculos aqui realizados, o combate final da noitada de domingo proximo, representa, sem duvida, acontecimento dos mais dignos de elogios, não só pelo cuidado com que foi organizado o programma, como, principalmente, pelo valor dos dois contendores do combate final.

Seppel Pirtzel, que possue um nome bastante popular entre os dos melhores boxeadores que aqui têm actuado, vae reapparecer, após uma ausencia bastante longa, para realizar um combate dos mais sensacionaes, enfrentando Abelardo Hevia, o valente campeão chileno, cujos precedentes asseguram ser dos melhores.

O programma organizado por Joaquim Lemos, para a sensacional noitada do primeiro domingo de outubro, é, por certo, dos que devem alcançar maior successo, visto que reúne alguns boxeadores possuidores de qualidades dignas de acatamento.

Posto de parte o valor dos dois homens escalados para realizar a prova final do programma, cujos nomes, por si só, bastam para garantir o successo do espectaculo, é necessario que tenhamos em vista o equilibrio entre os contendores das provas, sancional espectaculo.

Adão e Virgolino, dois dos mais promissores medios dos rings brasileiros, que realizarão a prova semi-final, encontram-se em excellentes condições de preparo e as suas qualidades, sobejamente conhecidas do nosso publico, permittem-nos aguardar que esse combate seja dos mais interessantes e movimentados.

O encontro de Arthur Ferreira com agil luzitano Edmundo Esteves, representa a promessa de uma luta cheia de lances sensacionaes, cujo resultado ninguem será capaz de prever.

O primeiro encontro de domingo será disputado entre Kid Carlos e Miguel Cocrano, dois novos pugilistas possuidores de grandes qualidades, cuja figura promette ser das mais brilhantes.

Tudo concorre para o completo successo da reunião de domingo, desde a excellente organização do programma, até ao cuidado que presidirá á adaptação do local.

Excursionismo

GREMIO EXCURSIONISTA NACIONAL

A bibliotheca do gremio recebeu os numeros 12, anno IX e anno X, do "Boletim mensal de estatistica demographo-sanitaria de São Paulo e dos municipios de Santos, Campinas, Ribeirão Preto, São Carlos, Guaratinguetá e Botucatú, com um annexo sobre o movimento dos Portos Sanitarios do Estado", offertados pelo Serviço Sanitario de São Paulo.

A secção philatelica offereceu o sr. Oscar Duprat, mais uma collecção de 320 sellos de varios paizes.

Hoje, quinta-feira, a directoria se reunirá em sessão regulamentar, ás 8 horas da noite.

REVISTAS CARIOCAS

PELO MUNDO...

Magazine mensal illustrado, o n. 9 do "Pelo Mundo..." está circulando com a regularidade de sempre. Seu texto, distribuido por 124 paginas de excellente papel é constituido por excellente collaboração, boas chronicas, todas intermeiadas de perfeitas gravuras e tudo se apresentando em um conjuncto de leitura agradavel e bem merecedor da attenção das pessoas de bom gosto.

"SHIMMY..."

"Shimmy..." n. 114 se não tem as galas de numero especial nada, contudo lhe deve em belleza, em graça, em espirito. Está apuradissimo póde dizer-se. Vale bem pela alegria que traz aos seus innumeros leitores.

Secção automobilistica

O RAID DO ERSKINE SÃO PAULO-RIO-SÃO PAULO-RIO-SÃO PAULO

O carro que está realizando o "raid"

Partindo de São Paulo hontem, 28, ás 12 horas e 1 minuto chegou hontem mesmo á 1 hora e 15 minutos ao Rio de Janeiro um carro de marca "Erskine", producto da Studebaker, que se propõe a realizar um raid que constará de duas viagens de ida e volta São Paulo e Rio, num total de 2.400 kilometros, sem interrupção.

Os excursionistas são os senhores, Perrenand Salgado, agente da Studebaker do Brasil S. A. em Guaratinguetá e o mecanico da companhia em São Paulo, sr. Vicente Diniz.

A chegada dos excursionistas deu-se com atrazo de 1,15 minutos tendo vindo á esta o Studebaker ao Rio de Janeiro, á Avenida Rio Branco, onde foram recebidos pelo sr. R. A. Smith, director e todos os seus auxiliares.

Dahi o carro partiu ás 2 1|2 da tarde com destino á São Paulo, onde pensa chegar hoje, devendo chegar na madrugada de hoje 29, regressando immediatamente ao Rio de Janeiro, que pretende attingir, no maximo á 1 hora da tarde.

Na estrada, para concerto de pneumaticos os raidmen perderam 2 horas mais ou menos.

Foram despendidos cerca de 70 litros de gazolina de Texas e o carro viajou equipado com pneus Dunlop.

A estrada até Bananal foi encontrada em bons condições pelos excursionistas e dahi até ao Rio de Janeiro em regulares condições.

A producção de automoveis durante o mez de julho — diminuiu —

De accordo com dados publicados pelo Departamento de Commercio, a producção de automoveis, durante o mez de julho, nos Estados Unidos, diminuiu, passando de 313.883 carros em junho para 263.406 naquelle mez, isto é, 50.477 carros menos. A producção da Ford foi inferior a 5.000 carros.

Comparando o mez de julho deste anno com o do anno passado, nota-se uma reducção de 90.888 carros, pois, a producção naquelle mez foi de 354.396 carros. Comparando-se a producção total dos sete mezes do corrente anno com egual periodo de 1926, verifica-se que tambem houve decrescimo. Em 1926 o total foi de 2.660.271 carros, sendo que este anno só attingiu a 2.290.677 carros.

O Canadá fabricou durante o mez de julho 10.987 carros, contra 19.208 em junho e 15.208 em julho de 1926. A producção canadense para os sete mezes deste anno foi de 137.705 carros contra 140.095 em egual periodo de 1926.

Os dados publicados acima foram compilados pelos dados fornecidos por 153 fabricantes americanos, dos quaes 53 de carros de passeio, 118 de caminhões, e 18 de carros de passeio e caminhões.

Quanto se deve pagar por um automovel

"Quanto devo pagar por um automovel?" pergunta Remsem B. Ogilly, presidente da Trivity College, num memorandum dirigido á uma agencia de informações.

"Devo começar, continúa, por enumerar os itens a favor do novo carro. Em primeiro logar vêm as economias feitas em transportes, como passagens diarias para ir no trabalho e voltar para casa. Em seguida vêm as economias com taxi, nas occasiões de necessidade, como um negocio urgente, um dia de chuva, receber alguem na estação, ir procurar um medico, etc. Nessa mesma columna devo collocar a economia das passagens em estrada de ferro, sempre que me dirigir em zonas servidas pelas mesmas. Além disso não devo esquecer que com um automovel o meu circulo de acção para negocios é mais amplo e maiores são as opportunidades. Nem todo o mundo precisa de um automovel para trabalhar, mas, em compensação muitas pessoas necessitam de um meio individual de locomoção para trabalhar efficientemente. Um automovel representa um grande auxilio. Finalmente não devo esquecer o conforto e o que o automovel contribue para a saude das pessoas de minha familia, tornando possivel muitos passeios ao ar livre, continua o meu automovel funcciona 60 por cento nesses negocios.

E' muito difficil representar em dinheiro todas estas facilidades, entretanto, foi assim que eu fiz: economia em passagens, 120 dollars; economia de taxis, 130 dollars; facilidade de negocios, 300 dollars; saude da familia 250 dollars. Total: 800 dollars.

O meu automovel, rende, portanto, por anno, 800 dollars.

Vejamos agora as despesas. Quasi ninguem observa a quanto ellas montam por anno, mas eu já me dei ao trabalho e, confesso, é bastante interessante. Dando 10.000 milhas por anno, a despesa attinge a cerca de 530 dollars. Isto, portanto, vem a ver uma differença de 270 dollars. Como o automovel dura cinco annos pelo menos, em poucos annos [illegible], devo pagar, por um automovel cinco vezes 270 dollars, ou 1.350 dollars, o que já representa o preço do carro que serve a mim e minha familia."

O NOVO MODELO FORD

Noticias, recentes informam que no dia 1 do proximo mez a Ford Motor Co. iniciou a fabricação, em pequena escala, de varias peças para o novo carro, mas que até agora nenhum [illegible] da carro está prompto.

A fabrica de montagem que estava installada em Highland Park foi transferida para a Fordson. O espaço obtido com essa mudança será aproveitado para a producção de certas partes do novo carro. Essa mudança parece que vem confirmar o que já se tem propalado, isto é, que a Ford pretenda desenvolver sua secção de baterias de accumuladores.

INSPECTORIA DE VEHICULOS

Estão chamados a comparecer dentro de 48 horas [illegible] ou proprietarios dos autos abaixo mencionados:

Infracção do dia 22:

Por desobediencia ao signal: Autos numeros: 498 — 1080 — 1518 — 3186 — 4600 — 4911 — 6441 — 7562 — 7814 — 8803 — 9118 — 9446 — 9612 — 11.396 — 12.379 — 12.870.

Por circular para angariar passageiros — Autos numeros: 7 — 2773 — 5173 — 8883.

Por dirigir de chapéo — Auto numero 25.

Por [illegible] — Autos numeros: 37 — 2702 — 9811 — 11.642 — 12.471.

Por [illegible] — Autos numeros: 189 — 7955 — 11.062.

Por marcha ré — Auto n. 394.

Por [illegible] — Autos numeros: 629 — 3245 — 6803.

Por excesso de velocidade — Autos numeros: 829 — 1530 — 2486 — 3477 — 4658 — 5546 — 7037 — 7773 — 8346 — 8622 — 8850 — 9203 — 9813 — 10.214 — 11.705 — 11.942.

Por formar linha dupla — Auto numero 2588.

Por [illegible] — Autos numeros: 3181 — 5235 — 7050.

Por não diminuir a marcha no cruzamento — Autos numeros: 1020 — 8021 — 11.771.

Por estacionar em logar não permittido — Autos numeros: 120 — 2702 — 3165 — 6688 — 10.458 — 12.429.

Por excesso de fumaça — Autos numeros: 5037 — 8346 — 9120.

Por abandono — Auto numero 12.212.

Por [illegible] — Auto numero 7.738.

EXAME DE MOTORISTA

Chamada para hoje ás 8 horas — Paulo Jacomo de Campos, Firmino dos Anjos Monteiro, Eugenio Olas Moreira, Americo Ribeiro, Armando Machado de Vasconcellos, Manoel de Freitas, Oscar Luiz da Silva, José da Motta, Oswaldo de Freitas Assis [illegible] e Gracilio Cozzolino.

Prova [illegible] Barbosa e Domingos Barbosa.

Prova regulamentar — Ulysses Nunes de Souza.

Chamada para hoje ás 13 horas — Joaquim Pires, Manoel Martins, Luiz Rodrigues, Eduardo Ribeiro de Vasconcellos e Francisco de Assis.

Chamada para hoje ás 13 1|2 horas — Jesus Gonçalves, Joaquim de Andrade, Claudemiro Tavares da Silva, Francisco Cardoso, Antonio Campos, Manoel Cardoso, Augusto Martins, Antonio Pereira, Luiz José Lourenço da Silva, Gaudencio Lopes da Cunha e Othillo Marinho de Freitas.

Prova pratica — Antonio Manoel de Abreu, Manoel de Abreu Diogo.

Prova supplementar — Alfredo do Amaral da Rocha; Henri Dalmeida e Manoel Francisco de Nascimento.

AUTOMOVEIS

Si V. Ex. pretende comprar um automovel usado, mas em perfeito estado, não deixe de visitar a nossa secção de carros usados. Temos em stock: Hudson, Essex, Buick, Studebaker, Dodge, Chevrolet, Ford Willys Knight, etc.

Modelos Double Phaeton, Coche, Baratta e Sedan limousine de 5 e 7 logares.

Facilitamos o pagamento. — Pequena entrada e longo prazo

T. L. Wright & Cia. Limitada.

RUA EVARISTO DA VEIGA N. 142

(1116)

TRATAMENTO da

TUBERCULOSE

DR. FIGUEIREDO RODRIGUES

Representante do

SANATORIO DE PALMYRA

(Estado de Minas)

PNEUMOTHORAX ARTIFICIAL

Das 4 ás 6 horas da tarde (excepto aos sabbados) R. Uruguayana, 104 - 5º

(311)

Prolongamento de uma estrada de rodagem, em S. Paulo

São Paulo, 28 (A. B.) — O governo do Estado projecta prolongar a estrada de rodagem de São Miguel Archanjo a Sete Barras, nas barrancas do rio Ribeira, proximo a Iguape. São Miguel Archanjo é o ponto terminal do ramal de rodovias de São Paulo a Paraná, de maneira que Iguape ficará assim ligado a nossa capital pela estrada partindo de Itapetininga.

O percurso total será, approximadamente, de 300 kilometros, a saber: 185 de São Paulo a Itapetininga; 45 de Itapetininga a São Miguel Archanjo e 70 de São Miguel a Sete Barras.

Realizado esse melhoramento os abundantes e variados productos agricolas, daquella fertil região do littoral, terão facil escoamento pois que se tornará mais rapido e mais facil o transporte para os mercados consumidores, principalmente para São Paulo.

CENTRAL DO BRASIL

A estação D. Pedro II forneceu hontem, por conta dos diversos ministerios [illegible] 23 passagens, na importancia de 393$300.

— Com as modificações a serem feitas a 15 de Novembro, nos horarios da Central do Brasil, os trens nocturnos da linha do centro serão os seguintes: Ida — Saindo de D. Pedro II — N1, nocturno, [illegible]; NP1, nocturno, rapido [illegible] [illegible]

Volta — de Bello Horizonte — N2 [illegible]

[illegible]

— O dr. Octavio Zander, director da Central do Brasil [illegible]

[illegible]

Um caso fatal de meningite cerebro espinhal na Bahia

Bahia, 28 (Do correspondente) — Foi notificado pela primeira vez na Bahia, um caso fatal de meningite cerebro espinhal, [illegible] Pelourinho.

A CURA DA APHTOSA

Eloquente applauso da Sociedade Fluminense de Agricultura ao scientista professor Paulo Parreiras Horta

Em reunião, da directoria, especialmente convocada para hontem, na Sociedade Fluminense de Agricultura, ficou resolvido [illegible] na acta [illegible] communicada [illegible] ao professor Dr. Paulo de Figueiredo Parreiras Horta [illegible]

[illegible]

Duas amanuenses effectivadas na Instrucção Publica

Foram nomeadas amanuenses da Directoria de Instrucção Publica, [illegible] as normalistas diplomadas Arminda de Carvalho e Odette Lyrio.

Mais um despachante municipal

Foi nomeado despachante municipal [illegible] Augusto Rodrigues Ramos.

INDICADOR

MEDICOS

Dr. Luiz Ramta — Conde Bomfim 300 (Grajahú), res. n. 685 V. 1639.

Dr. I. Malagueta — R. do Carmo, 5 (Esq. de S. José). Tel. 2652. C.

Dr. A. Pampona — Medeiros Passaro 37 Tijuca. V. 1276. 1º de Março, 13 N. 5303, das 15 ás 17 horas.

Dr. Henrique Duque — Rodrigo Silva n. 5. Resid.: R. Ibituruna, 73.

Dr. Moncorvo — (Creanças). Hac. Lobo, 61 (3 hs.) Moura Brito, 50.

Dr. W. Shiller — (Mentaes e nerv.) R. M. Olinda (1-3) Tel. S. 2404.

Dr. J. Pacifico — Av. Mem de Sá 335 Das 11 ás 12 e de 4 ás 5 hs.

Dr. Bonifacio da Costa — R. Assembléa 28 — Tel. resid.: V. 3604.

Dr. Augusto Tavares — Res. e cons. Cattete 186 e 91. T. B. M. 3327-2115.

Dr. Ernani Soares Pereira — Cons.: Assembléa 61 — Res.: Palmeiras, 67.

Dr. Castro GOYANNA — R. Uruguayana, 27 — Rs. Goulart 88. Tel. Sul 855.

Dr. Dauro Mendes — Assembléa 81 (C. 935) P. Boto 206. S. 3462.

Dr. Flavio de Moura — R. Buarque n. 33 Leme. Tel. Sul. 1052.

Dr. José Bastos d'Avila — Rua 7 de Setembro 194. C 1555 (4 ás 6 hs.) R. Gal. Polydoro 185. Tel. S. 2748.

MEDICOS ESPECIALISTAS

Dr. Renato de Souza Lopes, prof. da Fac. — Doenças do app. digest. e nervosas. Raios X — S. José, 39.

Dra. Ursulina (Senhs. e creanças) — Av. 28 de Set. 182. Tel. V. 2104.

Dr. A. F. da Costa Junior — (Ass. da Fac.) Pelle, syphilis, tumores. Radiumtherapia. R. Conceição, 153.

Dr. Guilherme Eisenlohr — Tuberculose, com 34 annos de pratica. R. Marechal Floriano, 44, 13 ás 18 hs.

Dr. Murillo de Campos — D. mentaes e nervosas. Carioca, 48, ás 2 hs.

Dr. Montenegro Villela — Coração e pulmões. Raios X. Cons.: Carioca, 48, ás 3 hs. Chamados, V. 5551.

Dr. Araujo dos Santos — Pulmões, diabetis, tuberculose. Trat. pelo Pneumothorax. R. Carioca, 48, (4 hs.) Tels.: C. 1525 e V. 4397.

Dr. Deusi Filho — Ultra violeta; Syphilis. 43, Ourives. N. 2879.

Dr. Côrtes de Barros — Coração, pulmões e app. digestivo. Quitanda 14. Resid. C. 425.

Prof. Bruno Lobo — Analyses e pesquizas. R. do Rosario 168. T. N. 1334.

Dr. F. DE ARÊA LEÃO — Especialista em mols. de coração e vasos. Clinica geral. Gonçalves Dias 67, das 3 ás 5 C. 1115.

GRIPPES E TABAGISMO — Processo unico e pessoal — Dr. Levindo Mello. G. Dias 67. tel. 1115, ás 12 hs.

Tratamentos pelos Raios X

Dr. Nelson Miranda — Dir. do Inst. Rad. e Phys. do Rio de Janeiro — Mol. das senhoras, syphilis e vias urinarias. Tumores malignos, fibromas boccas, ganglios. Sem operação. R. da Carioca 48. C. 1525.

Cl. Creanças, Heliotherapia

Dr. Mamilon Sabóia — Com prat. hosp. Europa e N. America. Russel 52. (B. M. 1683.) Cons. 3 hs.

INSTITUTO DE ORTHOPEDIA

Prof. Barbosa Vianna, recentemente chegado da Italia e Allemanha, onde contratou um habil especialista que já assumiu a gerencia da officina orthopedica. Executam-se com perfeição os mais modernos apparelhos de prothese: braços e pernas artificiaes ciseplasticas, colletes de celluloide, cintas abdominaes, app. de mecanotherapia, etc. R. Chile 17, (das 2 ás 4 hs.) Tel. C. 1379.

DOENÇAS DA PELLE E SYPHILIS

Dr. F. Terra — Prof. da Faculdade de Medicina; r. Uruguayana nº 22, ás 14 hs. Applicações de radium.

Dr. Werneck Machado. Da Policlinica Geral e da Santa Casa. Largo da Carioca 11, 1º, (2 ás 5 hs).

Prof. Violantino dos Santos — Docente da Faculdade, chefe de serviço de pelle e syphilis na Benef. Portugueza. Recentemente chegado da Europa. Av. Almirante Barroso 10 (das 2 ás 4 hs.)

Prof. dr. Rabello — Trata de tumores e doenças da pelle pelo radium e outros agentes physicos. Assembléa, 85.

Dr. Paulo Cardoso Legêne — Dipl. allemão e brasil.. S. José 84. Das 11 ás 12 e 4 ás 6 1|2. Tel. C. 912.

Dr. A. Ferreira da Rosa — Assist. Faculdade. Chile 9 (1.º) C. 1209.

Dra. Isaura Bueno. Assistente da Fundação Gaffrée e Guinle, clinica em geral, pelle e syphilis, doenças do apparelho genito urinario da mulher. Consultorio, Assembléa 61 de 1 ás 4. Tel. C. 1269.

DOENÇAS MENTAES E NERVOSAS

Prof. Dr. Henrique Roxo — Cons no Largo da Carioca 16 e 18 (sobrado), nas 2ªs, 4as e 6as, das 3 ás 7 1|2. Res. Avenida Pasteur 296 Tel Sul 824.

MOLESTIAS DOS PULMÕES E DO CORAÇÃO

Dr. Cunha e Mello — Chefe de serv. de tuberculose do Hosp. D. Pedro II, da Assist. Hosp. do Brasil. R. Buenos Aires, 83 — 2as, 4as e 6as. feiras, de 12 ás 4 horas. N. 6383 — Res.: Laranjeiras 323 (B. M. 604).

TUBERCULOSE, D. DOS PULMÕES

Dr. Heitor Achilles — Prat. dos Hosp. e Sanat. da Dinamarca. Assembléa, 81.

OPERAÇÕES

Dr. Fernando Vaz — Do Hospital S. Francisco de Assis. Operações em geral. Diagnostico e tratamento das affecções dos app. digestivo, urinario e genital. Assembléa 27. C. 730. Res. Conde Bomfim 668. (V. 1223).

DOENÇAS DOS RINS, BEXIGA E PROSTATA

Dr. Estellita Lins — Com prat. de Paris e Berlim. Installações completas. Raios X. Laboratorio. Ultra-violeta. Diathermia, Endoscopias Rodrigo Silva 30 (1º e 2º andares).

GONORRHÉA

Dr. Alvaro Moutinho — Tratamento rapido moderno e radical. Rosario 163. N. 5471. Das 9 ás 19 horas.

HEMORRHOIDAS, DOENÇAS DO RECTO E ANUS

Dr. Raul Pitanga Santos — Rua do Passeio, 56 (1 ás 5). T. C. 2369.

Dr. Mario Kroeff — Uruguayana 104, das 3 ás 6 hs. (N. 6404).

DOENÇAS VENEREAS E DAS VIAS URINARIAS

Dr. Julio de Macedo — R. Carioca 54-A (das 8 ás 11, de 1 ás 6). Serviço nocturno (das 8 ás 9). Tel. C. 3051.

CLINICA CIRURGICA, VIAS URINARIAS

Dr. A Costallat — R. Carioca, 30. (das 4 ás 6 hs.) Tel. C. 3950.

Dr. Rubens Farrulla — 7 de Setembro 48 (das 11 ás 13 e das 16 ás 18 hs.) Tel. N. 3616.

Dr. Lincoln de Araujo — Assembléa 87 (3 ás 5 hs.) Tels.: C. 3551 e V. 326.

Dr. Guilherme Vianna — Assembléa 81 (C. 935). M. Olinda 104.

Dr. Mario Jorge — Assembléa 85. C. 317. C. Bomfim 535.

CIRURGIA GERAL, PARTOS E D. DE SENHORAS

Dr. Jorge Sant'Anna — R. Quitanda 1 [illegible] — de 2 ás 6 hs. — N. 1160, Marquez de Abrantes 115. B. M. 167.

Dr. Arnaldo Cavalcanti — R. 7 de Setembro 135 (5 ás 7). C. 2089.

CIRURGIA, MOL. SENHORAS VIAS URINARIAS

Dr. Eugenio Decourt — Consultas diarias — Assembléa, 34, de 3 ás 5 hs.

Dr. Osorio Mascarenhas — Av. Rio Branco, 257 (3 ás 5). C. 940.

Dr. Rego Lins — Cons. Av. R. Branco 175, das 3 ás 5. Res Bambina, 37

Drs. João Abreu e Duarte Nunes — Rua S. Pedro 64 — das 7 ás 19 hs. N. 5803.

Dr. Samuel Pereira — Cons.: Assembléa 61. Tel. C. 1269.

Dr. Hugo Laemmert — 7 de Setembro 133 (3 ás 6). Tel. C. 1776.

PARTOS E MOLESTIAS DAS SENHORAS

Dr. Daciano Goulart — R. Uruguayana, 35. (4 ás 6). Tel. C. 3762.

Dr. Camacho Crespo — R. Conde de Bomfim, 577. Tel. V. 1171.

Dr. José P. Roças — G. Dias 67 — 3as, 5as e sabb. (2 ás 3). C. 1115.

Dr. Cassiano Gomes — Assembléa 87 (3as, 5as, e sabb.) 4 hs. C. 3351.

Dr. Martinho Guimarães — R. da Carioca 8, 3º, 5º. sab., 4 h.

PARTEIRAS

Mme. Virginia Madruga — Parteira dip. Residencia e maternidade, rua General Bruce, 98. Phone Villa 149 Diarias de 10 a 30 mil réis. Consultorio, rua Rodrigo Silva, 5. Phone 3451, Central Consultas 2as, 4as. e 6as. feiras, de 1 ás 3 hs.

OCULISTAS

Dr. Moura Brasil e Gabriel de Andrade — Uruguayana, 37 (1 ás 4).

Dr. Edilberto Campos — Ourives 5, ás 2 horas, diariamente. Tel. N. 3070

Dr. Chaves de Freitas — Consultas das 3 ás 5. Rua Assembléa, 59. Casa Rocha. Tel. C. 2928.

Dr. Joaquim Vidal — Molestias dos Olhos. Chefe do serviço de Ophtalmologia do Hospital S. Fco. de Assis. Rua S. José, 45 (3 1|2 hs.)

Dr. L. de Gouvêa — 7 de Setembro 81, (3 ás 5). N. 7008 e Sul 951.

GARGANTA, NARIZ E OUVIDOS

Dr. Souza Mendes — Rodrigo Silva, 23, de 2 ás 4. C. 1838.

PROF. FRANCISCO EIRAS — Clinica de physiotherapia especializada: Diathermia. Alta frequencia. R. violetas. R. vermelhos. Trat. tumores da bocca e garganta pela diathermo-coagulação. R. S. José, 61. Tel. C. 4625.

Dr. Annibal Gouvêa — S. José 61 (De 11 ás 13); Tel. S. 995.

Drs. H. Mercaldo e A. Lacerda — Carioca 28 — Das 13 ás 17 hs.

OLHOS, GARGANTA, NARIZ E OUVIDOS

Dr. Raul David Sanson — S. José 43 1º, das 2 ás 5. Tel. C. 5197.

ANALYSES CLINICAS, LABORATORIOS

Drs. Moacyr de Figueiredo e Isaias de Oliveira — Assembléa 81. (C. 935).

CIRURGIÕES-DENTISTAS

Dr. Barros Henriques — Rua General Polydoro, 115 — Tel. S. 2519.

OCTAVIO EURICIO ALVARO

Diplomado pela Faculdade de Medicina do Rio; membro de varias associações scientificas; fundador da clinica dentaria no Hospital de N. S. das Dôres, da Misericordia, etc. R. Carioca 50. C. 3392. B. M. 1249.

ADVOGADOS

Dr. Alvaro Goulart de Oliveira — Avenida Rio Branco, 114, sala 5.

Dr. Salgado Filho — R. General Camara, 47, 1º and. Tel. 5304. Norte.

Drs. Verissimo de Mello e Domingos Louzada — Quitanda, 45, T. C. 3907

Dr. J. M. Mac Dowel da Costa — General Camara 66. Tel. N. 4747

Dr. João de Almeida Rodrigues — Misericordia, nº 6 — Tel. C. 693.

Dr. Alvarenga Netto — Rua Sachet 28 (1º) — N. 5389.

Dr. Arnoldo Medeiros da Fonseca — R. Rosario 102 — N. 677.

Dr. C Daniel de Deus — Advogado Esc. S. José. 81 sob. Tel. C. 1631.

Carlos da Silva Costa e Verissimo de Mello — Edificio do Cinema Gloria Salas 2 e 3 — Praça Floriano, 35

CORRETORES DE FUNDOS PUBLICOS

Lucrecio Fernandes de Oliveira, Rua 1º de Março, 83. Tel. 4468, Norte.

Fernando Alvares de Souza e Paulo Alvares de Souza, — Rua General Camara n. 36. Tel. N. 4759.

HOMOEOPATHIA

Almeida Cardoso & Cia. — R. Marechal Floriano 11 — Tel. N. 991.

Coelho Barbosa & Cia. — Rua Ourives 38 — Tel. N. 3731.

HOTEIS E PENSÕES

Hotel Avenida — O mais importante do Brasil. End. telegr. "Avenida".

OS MELHORES CAFÉS

Café Ideal — Sempre puro. Dep. rua Saude 141 e 150. Tel. 707. Norte.

SECÇÃO LIVRE

DENTADURAS

O Prof. Coelho e Souza continúa ao dispor de seus clientes no seu consultorio, na Praça Floriano n. 55, 9º andar, junto ao Capitolio, Phone provisorio C. 1312.

(770)

DENTADURAS

Dr. Silvino Mattos, laureado especialista em dentaduras parciaes e duplas. Preços modicos, Rua 7 de Setembro, 194. Phone Central 1.555. (C 22782)

DECLARAÇÕES

DENTISTA — ADH. F. SA' REGO — Pça Floriano 55 (cinemas novos). Appart. 5. Central 5178. Em Petropolis: Av. Washington 36 — Tel. 1233. (C. 21799)

DECLARAÇÃO

Declaro, a quem possa interessar, que os Srs. João Martins Corrêa e Arthur Martins Corrêa, de ha muito não são mais meus correctores de terrenos.

Bello Horizonte, 19-9-1927. — J. Silva Junior. (C 21696)

A PRAÇA

CALIL JORGE YUNES

Declara que passou ao Snr. Joel dos Santos a sua casa commercial, em Santa Rita do Jacutinga, Estado de Minas Geraes, livre e desembaraçada de qualquer onus. Quem se julgar seu credor queira apresentar suas contas ou ordens até o dia 15 de Outubro do corrente anno para ser satisfeito.

Santa Rita do Jacutinga, 15 de Setembro de 1927. — Calil Jorge Yunes.

Confirmo, Joel dos Santos. (C 23419)

THE RIO DE JANEIRO TRAMWAY, LIGHT & POWER — CO., LTD. —

AVISO AO PUBLICO

FESTA DA PENHA

Durante os cinco Domingos do mez de Outubro proximo futuro, esta Companhia trafegará, além dos carros de Horario abaixo mencionados, grande numero de carros extraordinarios entre a Cidade e o Arraial da Penha para attender a affluencia de passageiros á tradicional Festa da Penha.

PROLONGAMENTO BOMSUCCESSO-PENHA

A começar do dia 2 de Outubro os carros da actual linha de Bomsuccesso irão até á Penha, partindo do Largo São Francisco de Paula, e mantendo as actuaes horas de partida da cidade.

De accordo com o horario approvado pela Prefeitura, estes carros trafegarão pela rua Senador Euzebio — Avenida Francisco Bicalho — Rua Francisco Eugenio e Rua Figueira de Mello.

Para a conveniencia do Publico serão distribuidos cartões impressos com o horario da linha Bomsuccesso-Penha.

SERVIÇO DE BAGAGEM

No dia 1º de Outubro p. f. a Companhia iniciará um Serviço rapido, barato e frequente de transporte de BAGAGEM entre qualquer ponto da cidade, percorrido pelas suas linhas, e as Estações de RAMOS — OLARIA e PENHA. Toda Bagagem que fôr entregue nas Estações de Bagagem do Mercado Novo ou da Rua Marechal Floriano Peixoto até ás 4 horas da tarde, será transportada ao seu destino ainda no mesmo dia. Haverá uma distribuição profusa dos Horarios e Tarifas do Serviço de Bagagem para o conhecimento dos interessados.

Chamamos respeitosamente a attenção do Publico e do Commercio dos Districtos de RAMOS, OLARIA e PENHA, que para facilitar a distribuição das Bagagens foram estabelecidos os seguintes "Entre-postos" para o recebimento, guarda e entrega das Bagagens com o gentil consentimento e auxilio dos respectivos Proprietarios:

Em RAMOS — Padaria e Confeitaria Flôr de Ramos — CAMPOS, ALMEIDA & CIA., Avenida dos Democraticos n. 1149.

Na PENHA — Restaurante Santa Cecilia — JOÃO DA CUNHA BRANCO, Rua dos Romeiros n. 60.

Para mais informações os interessados poderão dirigir-se pelo Telephone NORTE 7424 (Estação de Bagagens do Mercado Novo).

Rio de Janeiro, 28 de Setembro de 1927. (1153)

Papelaria Brazil

A' PRAÇA

J. G. Pereira & Comp. (Papelaria Brazil), estabelecidos n'esta Praça, á Rua Buenos Aires ns. 192|196, com officinas á Rua Senador Pompeu n. 194, communicam aos seus amigos e freguezes e a todos com quem mantém relações commerciaes que, por alteração feita no seu contracto social, archivada na Junta Commercial sob n. 107,749, passou a commanditario o seu antigo socio e amigo Rubem Teixeira, tendo a sociedade admittido mais, como socios solidarios, os seus antigos interessados Alberto Pereira dos Santos e Coriolano Celso de Gusmão.

Rio de Janeiro, 27 de Setembro de 1927.

J. G. Pereira & Companhia (C. 21747)

A PRAÇA

José Izidoro de Sequeira e Euzebio Lorenzo, socios componentes da firma J. SEQUEIRA & CIA., declaram a esta praça e ás do interior que, em data de 31 de Julho do corrente anno, dissolveram, amigavelmente, a sociedade, conforme escriptura de distracto passada em Cartorio do Terceiro Officio e archivada na MM. Junta Commercial em 22 do corrente mez, sob o N. 107.823 retirando-se o socio Euzebio Lorenzo representado pelo herdeiro e inventariante Sr. Benito Vidal, pago e satisfeito dos seus haveres e exonerado de toda e qualquer responsabilidade para com a referida firma, ficando o ACTIVO e PASSIVO a cargo do socio sobrevivente José Izidoro de Sequeira.

Rio de Janeiro, 26 de Setembro de 1927. — José Izidoro de Sequeira, Benito Vidal. (C 22637)

A PRAÇA

José Izidoro de Sequeira e José Severino de Souza Lino, declaram a esta praça e ás do interior que, em data de 1º de Agosto, organizaram uma sociedade solidaria sob a razão social de J. SEQUEIRA & CIA., em continuação á que foi dissolvida, conforme contracto archivado na MM. Junta Commercial, em data de 22 do corrente mez, sob o numero 107.824, e cuja séde continuará á rua de São Pedro numero 55.

Declaram, outrosim, que a nova firma assumirá a responsabilidade de todo o ACTIVO e PASSIVO da extincta.

Rio de Janeiro, 26 de Setembro de 1927. — José Izidoro de Sequeira, José Severino de Souza Lino. (C 22638)

ANNUNCIOS

A SENHORA

Está triste? As suas regras são dolorosas e irregulares, tome CAPSULAS SEVENKRAUT (Apiol, Sabina e Arruda) que ficará bôa. Tubo 7$. A' venda na Drogaria Huber, R. 7 Setembro, 61. (C 18905)

VINDES DO INTERIOR FAZER COMPRAS DE MOVEIS?

Ou mesmo residis no Rio? Procurae a Casa do Julio, Avenida Mem de Sá n. 33, porque os nossos preços são feitos sómente em nossa casa e não em reclames fantasticos, são reaes e os minimos possiveis, só assim é que temos feito a grande clientela que possuimos, sujeitando-nos a lucros inferiores a 10 % nos artigos de moveis, tapetes, oleados e colchoaria. (C 21859)

HOJE Á VENDA

PELO MUNDO...

NUMERO DE OUTUBRO

REI DOS MAGAZINES

(C 23524)

COM 3$700 POR DIA COMPRA-SE CASA E TERRENO

... E ha quem fale em crise de habitação! Ide a Ricardo de Albuquerque, suburbio da E. F. C. B., em seguida a Deodoro, no proximo domingo. Nos outros dias pela manhã só ha quem attenda até 10 horas. E' lindo passeio! 30 minutos apenas de trem. Vendemos casa e terreno a 3$700 por dia. São casas operarias, modestas mas solidas. Pergunte na estação pela Villa Pompeia. Brevemente a Central estará electrificada e os preços dobrarão. E' negocio comprar terreno para revender pelo dobro, jogando com capital alheio desde que se pague em prestações. Com 1$200 por dia vendemos terrenos!!!

Partida dos trens da Central: 4,10 — 6,18 — 6,40 — 7,17 — 8,00 — 9,08 — 11,00 — 12,30 — 13,35 — 16,24 — 16,57 — 17,13 — 17,40 — 18,27 — 18,58 — 19,30 — 20,30 — 23,05.

Informações aqui no edificio do Banco Germanico — Rua da Alfandega n. 5, 2º andar, das 13 ás 17 horas. (C 21853)

TERRENO

Vende-se para avenida ou fabrica o terreno da rua Theodoro da Silva numero 469, com 30 por 96 metros. Trata-se á rua do Senado n. 269. (C 21836)

ROTULOS para pharmacia

Peça catalogo a

A. FERREIRA & Cia.

LITHOGRAPHIA

RUA FREI CANECA, 56

Rio de Janeiro

(NÃO TEMOS AGENTES)

(1169)

PERDEU-SE

um bracelete ouro com brilhante num omnibus da Auto Viação, dia 25. Gratifica-se a quem entregar á rua da Quitanda numero 199. — Ceppas. (C 22767)

SITIO

Vende-se em Bangú — Terreno proprio, casa, cocheira, animaes. Ver e tratar Francisco Silva, Açudes, 43 — Bangú. (C 22795)

VENDE-SE

um negocio de vantagem, uma padaria e confeitaria nova, com poucos mezes de inaugurada, com um desmancho de cinco saccos, com proporção para muito mais; fica no Barro Vermelho. — Rua Norival de Freitas; informações com os srs. Luiz Silveira. — Rua Quinze de Novembro n. 36. (C 22768)

DENTISTAS

Alugam-se no edificio do Cinema Odeon, servido por seis rapidos elevadores, magnificas salas para consultorios, com agua corrente quente e fria e quarto de banho completo. Trata-se no local. — Entrada pelos elevadores da rua do Passeio. (559)

OURO

Joias antigas com brilhantes, prata moeda, brilhantes; paga-se mais do que outras. Attende-se a chamados. Rua da Constituição n. 59, 1º andar. Telephone CENTRAL 5414. (C 21863)

Casa Guiomar

CALÇADO "DADO"

A mais barateira do Brasil

AVENIDA PASSOS, 120 — Rio

TELEPHONE NORTE 4424

O expoente maximo dos preços minimos

Conhecidissima em todo o Brasil por vender barato, expõe modelos de sua creação por preços excepcionalmente baratos, o que mais attesta a sua gratidão pela preferencia que lhe é dispensada pelas suas Exmas. freguezas.

45$ — Ultra modernissimos e finos sapatos em linda e fina pellica envernizada côr de cinza e lindos vivos de fina pellica envernizada, preta, e de effeito deslumbrante, confeccionados a capricho, salto cubano alto, custam nas outras casas 60$000.

45$ — O mesmo modelo em fina pellica côr champagne envernizada, ultima moda, com vistosos desenhos de fina pellica envernizada côr cereja, salto cubano alto, confeccionados a capricho — Rigor da Moda, custam nas outras casas 60$000.

35$ — Chics e modernissimos sapatos de fina pellica envernizada preta com lindo debrum de côr marron, laço e fivelinha. Salto Luiz XV.

40$ — O mesmo modelo em fino couro naco côr de Havana com lindo debrum de marron, com laço e fivelinha — artigo muito chic. Salto Luiz XV.

Estes artigos são fabricados exclusivamente para a CASA GUIOMAR

Pelo Correio, mais 2$500 em par.

ULTIMAS NOVIDADES

EM ALPERCATAS

Em superior pellica envernizada de côr cereja, caprichosamente confeccionada, e debruada, manufacturada exclusivamente para a CASA GUIOMAR,

De 17 a 26 . . . . 11$000
De 27 a 32 . . . . 13$000
De 33 a 40 . . . . 16$000

O mesmo modelo em fina vaqueta chromada marron ou preta, artigo de muita durabilidade, creação nossa:

De 17 a 26 . . . . 7$000
De 27 a 32 . . . . 8$000
De 33 a 40 . . . . 10$000

Pelo Correio, mais 1$500 por par.

Remettem-se catalogos illustrados para o interior, a quem os solicitar.

Pedidos a JULIO DE SOUZA 1156)

AUTOMOVEL DE LUXO

Vende-se um double-phaeton grande e confortavel, typo R. R., proprio para uma familia de gosto. Está licenciado e como novo; vende-se por offerta, motivo de viagem. Ver na Garage Selecta, Rua dos Invalidos, 133. Tratar pelo telephone Villa 1397. (C 21734)

EXCELLENTE VIVENDA

Com excellentes accommodações para familia de tratamento, aluga-se á travessa Soledade, 12, Mattoso, esplendida casa acabada de reformar. Trata-se á rua dos Ourives n. 121, sobrado, das 8 ás 17 horas. (C 21702)

VENDE-SE

a fórmula secreta de um preparado pharmaceutico, muito experimentado e sempre com optimo resultado, no tratamento da pelle. Os srs. perfumistas encontrarão neste preparado uma fonte rendosa. Acceita-se tambem um socio idoneo. Para explicação minuciosa e tratar, na pharmacia S. Benedicto, na estação Raul Veiga — Alcantara. (C 21689)

ALUGA-SE

á Praça Saenz Peña ns. 1 e 3, espaçosa loja, propria para negocio. Tratar com Granado & C., á rua 1º de Março numeros 14, 16 e 18. (453)

CIMENTO ARMADO

Muros, divisorios, gradis para frente, fossas, c. d'agua, garages, postes, pedras com pia, vazos, banheiras, balaustres, degráos, etc. — Rua de São Pedro n. 181. — Norte 5998. (C 21850)

PENSÃO

Vende-se por motivo de viagem uma com quatro quartos, preço de occasião; na rua do Rosario numero 87, segundo andar. (C 21768)

HEMORRHOIDES

Cura radical com uma bisnaga do "BALSAMO BATLLE". A' venda nas pharmacias. Agente: VICTOR F. GRAÇA. — RUA THEOPHILO OTTONI numero 63. — RIO. (C 21854)

CASA — VENDE-SE

Rua Clovis Bevilacqua n. 71. — Tem jardim e não tem quintal. Pagamento em prestações. — Preço: 25:000$000. Rua da Quitanda numero 72. Paulo. (C 21792)

15:000$000

Empresta esta quantia em hypotheca. Cartas neste jornal para H. R., com detalhes. (C 23489)

FAZENDA

Vende a dois kilometros de Barra Mansa — Estado do Rio, optima fazenda de café e criação, distante 3 1|2 horas do Rio, á margem da estrada de rodagem Rio-São Paulo. Informações á rua de S. Pedro n. 207, na Cia. Lacts. Alberto Bocke. (C 22772)

PHARMACIA

Vende-se uma bem localizada. Optima para um medico que queira fazer clinica. Rua Dr. Bulhões n. 145. (C 23516)

BOTA FLUMINENSE

O maior deposito de calçado na America do Sul

35$000

Superiores sapatos de pellica preta envernizada com vivos de pellicas marron, laço e fivelinha no peito do pé, salto cubano, artigo moderno.

40$000

Sapatos de pellica preta envernizada com collarinho de pellica branca, furadinho, salto francez, muito moderno de ns. 32 a 40.

40$000

Sapatos de superior pellica preta envernizada avivados de pellica branca, salto cubano forma moderna, artigo fino de ns. 32 a 40.

20$000

Sapatos de superior pellica preta envernizada, pulseira, salto baixo

de ns. 27 a 33 . . . . 20$000
de ns. 34 a 40 . . . . 25$000

O mesmo modelo em pellica envernizada cereja

de ns. 27 a 33. . . . 27$000
de ns. 33 a 40. . . . 32$000

28$000

Sapato de superior vaqueta chromo preto, amarello claro ou côr de vinho, sola reforçada, bico largo, artigo forte e da moda, de 37 a 45.

PELO CORREIO MAIS 2$500 POR PAR.

Remettem-se catalogos illustrados á quem os pedir com o endereço bem claro, declarando logar e Estado.

Alberto Antonio de Araujo

Avenida Passos n. 123

Canto da rua Marechal Floriano. 109.

Vae se casar?

Parabens!... Mas, escute aqui minha amiga, vou te dar um conselho — exija de teu noivo ou de teu pae o automovel de luxo da garage "ELITE" que é especialmente adoptado para casamentos, baptisados e outras solemnidades.

Telephone Sul 476 - 477
RUA MUNIZ BARRETO, 68.
Botafogo
GARAGE ELITE.
(342)

CASA MOBILADA

Passa-se uma casa com moveis. Rua Andrade Pertence n. 27, Cattete. — Das 14 ás 17 horas. (C 22699)

GONOFIM

Cura a GONORRHEA aguda ou chronica. E' um tratamento infallivel e rapido

Deposito: R. G. Dias 41
(C 22.292)

PENSÃO

Só para casaes de tratamento e respeito, alugam-se, á Rua Benjamin Constant n. 30, boas salas bem mobiladas com pensão de primeira ordem. (C. 22592)

CAMPO GRANDE

Terrenos em prestações, chacaras e sitios.

Informações: Rua 1° de Março, 51, 3° ou em Campo Grande, rua Coronel Agostinho 15. (C 23535)

MESMO SEM DINHEIRO

... poderá V. construir casa propria pagando-a com o que dispende em aluguéis, se possuir um terreno valendo mais de um terço do preço da construcção. "CREDITO IMMOBILIARIO RIO" Soc. Ltda. Carmo, 38. Tel. N. 6221. (C 23438)

CASA — ALUGA-SE

na Praça Saenz Peña, com accommodações para familia numerosa, á rua Desembargador Izidro n. 6. As chaves na venda da esquina. Tratar na Joalheria Therezinha, Uruguayana numero 43. Tel. Central 4429. (C 21719)

CONCURSO NA PREFEITURA

Recommenda-se aos candidatos ao concurso para praticante de Fazenda, cujas inscripções já se acham abertas, o livro de contabilidade de Pedro Paulo, á venda na livraria Machado, á Avenida Passos numero 25. (C 21771)

CASA MOBILADA

Passa-se o contrato de uma tendo tres salas de frente e oito quartos, sita á rua do Riachuelo, entre Invalidos e Gomes Freire. Preço de occasião. Para melhores informações: Avenida Mem de Sá numero 81. (C 21751)

DEUZA DA PAZ

A melhor escova para dentes

(6970)

PIANO — VENDE-SE

Um luxuoso piano allemão, com 6 mezes de uso, em côr clara, tres pedaes, cordas cruzadas, teclado de marfim, com magnificas vozes. Rua do Rezende n. 35. (C 22831)

PHARMACIA

Vende-se uma pequena e bem afreguezada, em magnifico ponto de Nictheroy; facilita-se o pagamento. Informar á rua da Assembléa numero 51, loja. (C 22807)

AUTOMOVEL KING

Vende-se um com sete logares, por menos de metade do custo ou troca-se por um terreno bem situado. Trata-se á rua do Carmo numero 55 A, sala da frente. (C 23441)

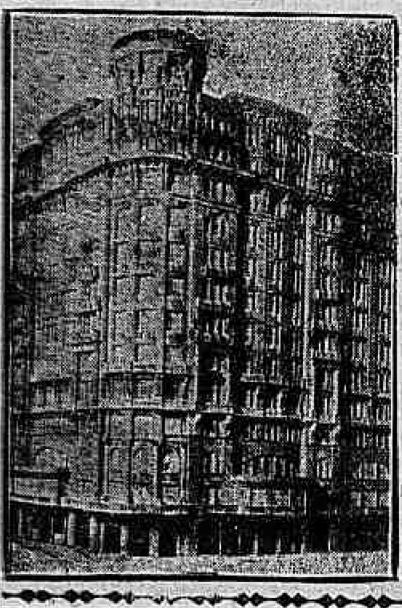

Grandes e pequenos escriptorios

Alugam-se, no novo e grande edificio do cinema ODEON, servido por seis rapidos elevadores, salas pequenas e grandes, proprias para profissionaes (medicos, advogados, dentistas, ateliers, etc.) e para GRANDES COMPANHIAS, adaptando-se como for necessario — Todas as salas com agua corrente, quente e fria e quarto de banho completo. Não se alugam salas nem quartos para moradia.
Entrada pelos elevadores da rua do Passeio — Informações com os motoristas dos elevadores. (27)

ACTOS FUNEBRES

Commendador Seraphim Fernandes Clare

(FALLECIDO NO PORTO)

Esposa, (ausente), filhos, genros, nóras, netos e demais parentes, convidam para assistir a missa de setimo dia, que pelo repouso eterno de sua alma, mandam celebrar sabbado, dia 1° de Outubro, ás 10 horas, no altar-mór da Egreja da Candelaria, hypothecando desde já os seus agradecimentos por este acto de religião e caridade. (C. 22802)

Commendador Seraphim Fernandes Clare

(FALLECIDO NO PORTO)

Seraphim Clare & Companhia, extremamente penalizados com o infausto passamento na cidade do Porto, de seu socio e amigo COMMENDADOR SERAPHIM FERNANDES CLARE, mandam rezar sabbado, 1° de outubro, ás 10 horas, no altar do S. Sacramento, na egreja da Candelaria, uma missa de setimo dia pelo repouso eterno de sua alma e para este piedoso acto convidam a exma. familia, parentes e amigos do saudoso morto, por cujo acto antecipam seus agradecimentos. (C 22801)

Commendador Seraphim Fernandes Clare

(FALLECIDO NO PORTO)

A Companhia Nova Fabrica de Fiação e Tecidos "Santo Aleixo", immensamente penalizada com o fallecimento na cidade do Porto, (Portugal), do seu grande amigo COMMENDADOR SERAPHIM FERNANDES CLARE, convida a todos aquelles que queiram assistir á missa de setimo dia, que manda celebrar no altar de Nossa Senhora das Dôres, na egreja da Candelaria, ás 10 horas do dia 1° de outubro, sabbado, por cuja comparencia se confessa grata. (C 22804)

Maximiana Agostinha de Andrade

Amanhã, sexta-feira, 30 do corrente, ás 9 1|2 horas, na egreja de N. S. do Carmo, rua Primeiro de Março, será celebrada a missa em commemoração ao sexto anniversario de seu fallecimento. (C 22.833)

Constantino Ponnes

(3° ANNIVERSARIO)

Viuva, filhos, genros e netos, convidam para assistir á missa que será rezada hoje, quinta-feira, 29 do corrente, ás 9 horas, na egreja da Lapa dos Mercadores, por alma de seu esposo, pae, sogro e avô CONSTANTINO PONNES, e agradecem por este acto de caridade. (C 23548)

Commendador Seraphim Fernandes Clare

(FALLECIDO NO PORTO)

Os auxiliares da firma Seraphim Clare & Companhia, contristados com a perda do seu dignissimo chefe COMMENDADOR SERAPHIM FERNANDES CLARE, mandam celebrar uma missa de setimo dia, sabbado, 1° de outubro, no altar de S. Miguel e Almas, na egreja da Candelaria, ás 10 horas, confessando-se gratos a todos aquelles que os acompanharem neste acto de religiosa gratidão. (C 22803)

Cherubina M. Cascardo

(30° DIA)

Sua familia convida a todos os parentes e amigos para assistirem á missa que será celebrada no altar-mór da egreja de S. Francisco de Paula, amanhã, sexta-feira, 30 do corrente, ás 9 horas, confessando-se desde já, agradecida. (C 21844)

Orlando Ayres da Gama Bastos

Benedicto Ayres da Gama Bastos, senhora e filhos, convidam seus parentes e amigos para assistirem á missa de setimo dia que por alma de seu filho e irmão ORLANDO AYRES DA GAMA BASTOS farão celebrar na egreja do Sacramento, sabbado, 1° de outubro, ás 9 horas. (C 23525)

Pharmaceutico Claudino Tolosa de Miranda

(SUB-ADMINISTRADOR DO HOSPITAL PROMPTO SOCCORRO)
(7° DIA)

O dr. Alfredo Prisco Barbosa, senhora e filhas, Virgilio de Miranda Barbosa, Luiz Miranda Barbosa, o dr. Homero de Miranda Barbosa e senhora (os dois ultimos, em homenagem ás crenças religiosas do fallecido), muito gratos se confessando a todos que acompanharam os restos mortaes de seu cunhado, irmão e tio CLAUDINO TOLOSA DE MIRANDA, convidam, pelo presente, os seus amigos, collegas e companheiros a assistirem á missa de setimo dia que, pelo descanso de sua alma mandam, bem como os seus companheiros do Hospital, rezar no altar-mór da egreja S. Francisco de Paula, largo de S. Francisco, ás 9 1|2 horas, hoje, sexta-feira, 29 do corrente. (C 22.655)

Rosendo Garcia Rosa

(30° DIA)

Amadina Leite Rosa, Synole Garcia Rosa, Osorio Garcia Rosa, dr. Leonidas Garcia Rosa, João Garcia Rosa, Alcebiades Garcia Rosa, Virgilio Garcia Rosa e Waldomiro Garcia Rosa, viuva, filhos e demais parentes presentes e ausentes, convidam as pessoas de suas relações para assistir á missa que mandam celebrar amanhã, sexta-feira, 30 do corrente, ás 9 1|2 horas, no altar-mór da egreja de S. Francisco de Paula, pelo que, se confessam desde já profundamente agradecidos. (C 22832)

José Mendes Campos

Seus filhos, irmão, nora e netos, farão celebrar hoje, quinta-feira, 29 do corrente, ás 9 1|2 horas da manhã, na egreja do Engenho Novo, uma missa pelo seu eterno repouso. (C 22763)

José Antonio da Rocha Barreto

A familia de JOSE' ANTONIO DA ROCHA BARRETO, communica o seu passamento occorrido hontem, ás 20 horas, e convida aos parentes e amigos para o enterramento, que será feito no cemiterio de S. Francisco Xavier, saindo o feretro da rua do Riachuelo n. 412, ás 17 horas de hoje. A todos antecipadamente agradece. (C 21870)

Ramiro Pereira de Castro

(1° ANNIVERSARIO)

Carolina Ferreira de Castro, seus filhos, genros, nora e neta, convidam seus parentes e amigos para assistirem á missa de 1° anniversario de seu sempre lembrado filho, irmão, cunhado e tio RAMIRO PEREIRA DE CASTRO, hoje, quinta-feira, 29 do corrente, ás 9 horas, na egreja de S. Francisco de Paula, agradecendo desde já ás pessoas que comparecerem a esse acto de religião. (C 23477)

Coronel José Pires Cordovil da Silveira

Maria José Pires Cordovil da Silveira e seus filhos, dr. Carlos Cordovil e familia, dr. Alvaro Cordovil e familia, dr. Octacilio e senhora e dr. Aldo Cordovil, Wenceslão Cordovil Pires da Silveira e familia (ausentes), João Cordovil Pires da Silveira e familia e Benjamin Cordovil Pires, agradecem penhorados a todos que acompanharam em suas dôres durante a enfermidade e após o desenlace do seu extremoso esposo, pae, avô, sogro, irmão e tio coronel JOSE' PIRES CORDOVIL DA SILVEIRA, e novamente convidam para assistir á missa de setimo dia, pelo eterno repouso de sua alma, fazem rezar ás 10 1|2 horas da manhã, no altar-mór da egreja de S. Francisco de Paula, amanhã, sexta-feira, 30 do corrente, hypothecando antecipadamente sentidos agradecimentos por mais esse acto de religião e caridade. (C 21736)

FLORICULTURA BARBACENA

Corôas e Palmas de flôres naturaes por preços modicos. Assembléa, 113. T. 1837, C. (17054)

Corôas de Biscuit

COMPREM SO' "BISCUIT". São as mais distinctas, mais duraveis as preferidas pelas pessoas de bom gosto. Para todos os preços. Unica fabrica. Phone C. 893. ALVES FREIXO & COMP. Passeio, 62. (17118)

OURO

Vende-se de 23 a 24 quilates, em barras de dois a dez kilos. Primeiro de Março n. 86, primeiro andar, com o sr. Vetter. (C 22788)

QUARTOS

Alugam-se dois magnificos quartos, com direito a banhos quentes gratis, acesso por elevador, no edificio Avenida, á rua Haddock Lobo, e entrada pela Avenida Paulo de Frontin n. 229. (C 22824)

MAISON A' LOUER

Jolie maison a louer, de construction récente, rue Nascimento Silva, 218, Ipanema, en face de l'Eglise Nossa Senhora da Paz. Peut être visitée après une heure de l'après-midi. (C 23830)

LARANJEIRAS

A casaes de tratamento, alugam-se uma grande sala e um bom quarto, mobilados, em casa distincta, com optima cozinha. Logar fresco, socegado e saudavel. Centro de grande jardim. A tres minutos do bonde. — Ladeira do Ascurra n. 94. — B. M. 2202. (C 22605)

MOÇA PROPAGANDISTA

Precisa-se de uma distincta e activa para trabalhar nesta praça, em condições vantajosas. Offertas a J. C. nesta folha. (C 21867)

Z. MALLMANN

LEILOEIRO

Venderá em leilão, amanhã, ás 2 horas da tarde, em seu armazem, á rua Republica do Peru' n. 41 (antiga Assembléa), grande e majestoso stock de legitimos tapetes orientaes. Vide "Jornal do Commercio".

PREDIO

Vende-se um na rua Paysandú por 200 contos, e outro na rua S. Clemente por 300 contos. Uruguayana, 96, 3° andar. — Norte 1018. (C 22800)

SALÃO DE BARBEIRO

Com secção de senhoras, já afreguezado, com luxo, no bairro de Haddock Lobo, vende-se pela terça parte do custo por motivo que se exporá ao comprador. Trata-se á rua Gonçalves Dias n. 13. — Sorveteria. (C 22825)

GLORIA

Aluga-se espaçoso quarto mobilado a um ou dois moços de tratamento, casa limpa e confortavel, entrada independente; logar socegado, um minuto do largo da Gloria. Preço 350$000. Mais informações pelo tel. B. M. 570. (C 22783)

CHAPÉOS

Lindos modelos para creanças de todas as edades, estão se queimando por qualquer preço. Casa Albuquerque. — Rua Gonçalves Dias n. 17, 1° andar. (C 22921)

JUVENTUDE ALEXANDRE

DÁ VIGOR E MOCIDADE AOS CABELLOS

Restitue a côr primitiva aos cabellos brancos

Extingue a caspa. Combate a calvicie. De agradavel perfume.

Producto com 33 annos de invejavel existencia, premiado e licenciado. — Seu uso é sempre util. Cuidado com as imitações nocivas.

Pelo Correio, 5$000 — Deposito: CASA ALEXANDRE — Ouvidor, 148 - Rio

Peça e exija · JUVENTUDE ALEXANDRE

(17068)

DIVORCIO NO URUGUAY

Divorcio absoluto. Tambem conversão de desquite em divorcio. Novo casamento. Informações gratis ao dr. P. Gicca — Calle Rincon, 491, Montevidéo, ou ao seu correspondente Emilio Denet — Caixa Postal 3556 — São Paulo. (C 20495)

Terrenos quasi de graça
A' vista e a prazo

Vendem-se bellos lotes á rua Professor Gabizo, entre Mariz e Barros e Haddock Lobo, na Avenida Trapicheiro, entre Professor Gabizo e rua São Francisco Xavier, promptos a edificar. Trata-se á rua Mariz e Barros, 457 (Fabrica). Pagamento á vista ou a prazo. (C 21386)

Escola para Chauffeurs

Director proprietario — Eng. H. S. Pinto — Avenida Salvador de Sá, 193 (Predio proprio). Telephone Villa 5309. Unica que expede diplomas.
CURSO COMPLETO DE MACHINAS — 150$000 — Pagamento em prestações. — Direcção em "Fords", "Chevrolet", "Buick" e "Studebaker". (C 21018)

Livros de graça

Nas Barrancas do Alto Paraná, 20$; Diccionario de Moraes, 130$000, 30$ por mez, entrega adeantada; Coisas da Roça e Tragedia da Europa, 20$000 cada; Criminalidade e Justiça, 10$; Pau Sem Frauta, Divagações e Fumaça Literaria, 6$000 cada um, livre de porte.

Pedidos a Henrique Ridó — Caixa Postal 2936. Se houver difficuldade no registro ponha a importancia dentro de tres enveloppes. — Rio. (C 23479)

CASAS NOVAS A' VENDA

Vendem-se duas acabadas de construir á Avenida Maracanã, quasi esquina de Senador Furtado, para residencia de familia de tratamento, com tres quartos, duas salas, quarto de creado, etc., garage. Facilita-se o pagamento. Tratar com R. Pernambuco & H. Moraes Rego, constructores, edificio do "Jornal do Commercio", 1° andar, sala 4. Telephones Norte 4768 e 6966. (C 22822)

PIANO

Vende-se em perfeito estado, allemão. Rua Benjamin Constant n. 99. Telephone Beira Mar 1849. (C 22765)

PIANO

Vende-se um de côr clara, cordas cruzadas e cepo metal, baratissimo, motivo de viagem. Rua Affonso Penna n. 139 A, proximo a Mariz e Barros. (C 21868)

NÃO PAGUE ALUGUEL!
Seja seu proprio senhorio!

Com pequena entrada, a partir de 200$000, qualquer um póde passar a morar em casa propria, em centro de terreno, com alicerces de pedra e paredes de tijolo. Vá no proximo domingo visitar a Villa Souza, entre as estações de Irajá e Collegio, da E. F. Rio d'Ouro, e examine as 15 ultimas casas que temos á venda. Tome o trem na rua S. Christovão, junto á linha da Leopoldina, ou tome o bonde ou auto-omnibus em Madureira. Na estação de Irajá encontrará automovel da Villa para conducção gratuita ao local. Terrenos a prestações de 40$000, sem juros nem entrada inicial, em rua illuminada e com agua encanada. Aos domingos haverá musica e dansa, á tarde. Tudo de graça.

FORTALECENDO

Restabelece todas as funcções o

Vinho Tonico Phosphatado das Tres Quinas Bittencourt.

R. Uruguayana, 111

Ap. D. G. S. P., n. 51, 17-6-909 (17063)

LARANJEIRAS
— LUXUOSO PALACETE —
Rua Rumania n. 15

LA-PORTA, leiloeiro, venderá sexta-feira, 30 do corrente, ás 4 1|2 em ponto, o palacete acima de solida e modernissima construcção, executada com o maximo capricho e o maior gosto artistico, em um dos melhores bairros desta capital. O predio está edificado em centro de terreno com 2 pavimentos, seis quartos, duas salas, 2 halls, 2 salas, 2 saletas, 3 W. C., garage com quartos para chauffeur e empregados, etc., etc. Vejam cliché e maiores detalhes no "Jornal do Commercio" de amanhã. (C 22816)

PALACETE PARISIENSE

Possue dois quartos confortaveis para familias de trato. Optima mesa; acceitam-se pensionistas. — Laranjeiras n. 21. (C 22834)

TERRENOS — MEYER

Vendem-se lotes de 80$000 por mez, em frente ao 530 da rua Dias da Cruz, esquina de Camarista Meyer. Bondes e auto-omnibus junto ao terreno. Trata-se á rua Marechal Floriano n. 112, e aos domingos durante todo o dia, no local. (C 21861)

Casa Marialva

R. Sete Setembro, 132

MODELO 26

26$000

Sapatos para senhoras salto baixo com pulseira em pellica envernizada preta, n. 33 a 40.

O mesmo artigo de

N. 18 a 27 . . . . . . 18$000
N. 27 a 32 . . . . . . 23$000

Pelo correio, mais 2$000.

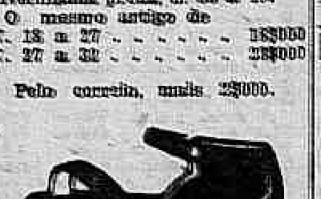

Alpercatas frade marron

N. 18 a 26 . . . . . . 7$000
N. 27 a 32 . . . . . . 8$000
N. 33 a 40 . . . . . . 10$000

Pelo correio, mais 1$500

PEDIDOS a

F. Silva & Gonçalves

(547)

COPACABANA

Vende-se o esplendido predio da rua Sá Ferreira n. 105. (C. 28444)

ARSENOVITA

O mais prodigioso tonico

(7423)

CACHORROS POLICIAES

Por motivo de viagem vende-se a cem mil réis cada um; para ver e tratar á rua Paula Freitas n. 95. — Copacabana. (C 22648)

CACHORRO PERDIDO

Perdeu-se um cachorro Lulú, preto, felpudo, focinho comprido, com mancha branca. Dá pelo nome de "Negro". Gratifica-se bem á pessoa (C 22658)

Deposito:
P. DE ARAUJO & COMP.
R. S. Pedro, 82 — Rio.
(3857)

Automoveis

Cole Aero Eight, 3:500$000; Elgin, barata, 1:000$000 — Ambos as machinas funccionando optimamente. — Vende-se para desoccupar logar. Inf. telephone B. M. 34, com Evangelista. (C 22610)

OURO

Compra-se ouro, prata velha, platina, brilhantes, dentes, dentaduras postiças, etc. — Paga-se bem. — RUA DE SANT'ANNA numero 152. (C 20993)

HEMORROIDES

Com o Balsamo Baile em tres dias acabam-se as dôres e seguindo o tratamento a cura radical. — Approv. pelo D. N. de S. Publica sob o n. 3879. Rua Copacabana n. 571. (C 23418)

Prensa hydraulica

Vende-se com pouco uso, perfeito estado, 300 toneladas, propria para collocação de aros massiços de caminhões e outros fins industriaes — com 28 aros de diversas medidas, motor electrico de 10 HP — Peçam informações. Mestre e Blatgé, rua do Passeio, 50 — Rio. Facilita-se o pagamento. (C 2290)

CASA — MOBILADA

Aluga-se para pequena familia de tratamento, com todo conforto, telephone, radio, garage, etc., em Botafogo. Telephone Sul n. 611. (C 22765)

De 30$ a 40$ por dia póde ganhar qualquer pessôa, adquirindo uma legitima Machina Harrison

Unica que produz meias finas para homens, senhoras e creanças; gravatas, cache-cols, casacos e finissimos tecidos de fantasia, com um apparelho patenteado no Brasil e na Europa. — Tudo NUMA SO' MACHINA. Informações e amostras com Mme. Estella, rua do Ouvidor n. 162, 3° andar, sala 38, (elevador). — Vende egualmente algumas machinas de escrever que possue, "Royal", "Underwood" e "Remington", de 450$000 a 600$000. Envia-se para o interior com frete pago. (139)

VENDE-SE

Esplendida casa em Copacabana, construida em centro de terreno, propria para familia de tratamento; informações pelo telephone Beira Mar n. 1765, das 9 ás 11 horas. (C 22811)

Fogões e aquecedores á gaz novos

A DINHEIRO E A PRAZO

Tres bocas com forno, desde 200$000 com collocação, aquecedores a gaz desde 150$000, com collocação; todos os apparelhos são garantidos.

Concertos de fogões e aquecedores

Orçamento gratis: chamar pelo Teleph. Norte 5664. Sociedade Federal Suissa, á rua General Camara numeros 238 e 240. (653)

ARGENTINA

Advogado que vae a B. Aires, encarrega-se de negocios, commissões, informes, etc. Cartas para S. S. neste jornal. (C 23826)

Srs. Dentistas

Cadeiras de pressão typo americano, de optima construcção, com todos os movimentos, bello estofamento, pintura Duco, fino acabamento. — Typo A: 1:900$000 — Encaixotada e posta na estação de embarque. Idem typo Wilkerson, com todos os movimentos desta, estofamento de couro, etc. Typo B: 3:100$000. Em côres: preta, branca e mogno. Garantidas pela fabrica e pela nossa casa. Peçam catalogos — Mesinhas — Cuspideiras — Armarios — Braços — Motores, etc.
DENTAL BRASIL
A. MORAES
Rua Brigadeiro Tobias, 63
CAIXA POSTAL, 1884
SÃO PAULO — BRASIL
(333)

PIANO PLEYEL

Vende-se um, em perfeito estado e sem uso, em côr clara, urgente. Avenida Gomes Freire, 108, terreo. (C 22812)

QUARTOS

Alugam-se quatro quartos, sendo duas salas de frente, ricamente mobilados, com optima pensão, a casaes sem filhos. Ver e tratar á rua Buarque de Macedo n. 56, sobrado. (C 21699)

HYPOTHECA

Particular empresta sobre predios bem localizados, de 10 contos para cima, juros minimos; adeantamos qualquer quantia. Uruguayana n. 96, 3° andar. Telephone Norte 1018. (C 21773)

NEGOCIO DE TERRENO

Compra-se área bem localizada, ou entra-se em negocio já iniciado, com mais ou menos cem contos. Resposta com todos os detalhes para a Caixa Postal numero 288. — RIO. (C 22564)

FAZENDAS
Compram-se e vendem-se

fazendas e terras no Estado do Rio, Minas, S. Paulo e E. Santo. Informações minuciosas para Padilha & Barroso, rua Uruguayana n. 131, sobrado. Expediente das 16 ás 18 hs. (616)

OURO

Compra-se a 5$ a gramma

Prata Antiga

Compra-se de 200 a 1.000 réis a gramma como sejam Paliteiros, Castiçaes, Apparelhos de Chá, Salvas, Candelabros e tudo mais que seja antigo.

BRILHANTES

Compram-se de 1 a 5 contos o quilate.

JOIAS com Brilhantes

Compram-se ou trocam-se, fazemos grandes offertas.
Compra-se platina
Não vendam sem consultar o comprador do Thesouro do Castello, Rua Uruguayana 5, perto da Carioca. — Attende-se pelo Telephone C. 2943. (C 22827)

PIANOLA

Vende-se 1 quasi nova, tocando 88 notas, com varios rolos de musicas, baratissima, motivo de viagem — RUA AFFONSO PENNA numero 98. (C 21868)

A cura do Rheumatismo

Segundo experiencias feitas em hospitaes da Italia e Allemanha, o medicamento que verificou maior numero de curados foi "RHEUMALINA", o especifico do Rheumatismo, que em concurso com outros preparados, alcançou o primeiro logar, com 93 % de curas radicaes, porcentagem nunca alcançada por nenhum outro medicamento.
Depositarios: ANTONIO A. PERPETUO & CIA. — Rua do Rosario, 151 — Tel. Norte 8045. — Rio de Janeiro. (835)

CALCARINA
FACILITA A DENTIÇÃO
(1624)

LIVROS JURIDICOS

Acceitam-se propostas para venda, pela metade do preço, de 14 volumes da Revista de Direito e uma collecção da Historia Universal de Cezar Cantú (20 volumes). Cartas a Livros Juridicos, nesta redacção. (C 23.303)

VESTIDOS TAILLEUR

Em lã, seda, linho e todo e qualquer vestido, executa-se com rapidez e a capricho, por qualquer figurino ou modelo. Vae provar a domicilio ou á rua de S. Clemente n. 130. Telephone para chamados Sul 1676. — IRENE BOLDRINI. (C 23405)

HEMORRHOIDAS

As hemorrhoidas trazem excitação nervosa, irregularidade na evacuação, má digestão, tonturas, vertigens, nervosismo, cansaço, dôres na evacuação e outros symptomas, que desapparecem rapidamente com o uso do conhecido

PÓS ANTI-HEMORRHOIDARIOS DE LUIZ CARLOS

UNICO medicamento de uso interno que combate por acção directa, exterminando o mal com poucos vidros.
Producto da Sociedade Anonyma Vanadiol. — S. Paulo.
(6406)

OFFICIAES DE 2ª LINHA

Precisa-se falar com aquelles que fizeram estagio no Exercito, por occasião da revolução de 1922, e que ainda não receberam seus vencimentos e queiram negocial-os. Informações com Eustachio, rua dos Invalidos n. 178, das 18 horas em deante. Phone 2798 Central. (C 21833)

UNDERWOOD PORTATIL

Vende-se, uma, nova, preço convidativo. Rua André Cavalcante n. 97, das 8 ás 11 horas. (C 23409)

ALUGA-SE

Casa para pequena familia de trato na rua Barão de Guaratiba 214, a dois minutos do Hotel Gloria. Chaves na mesma rua 235. Informações com o sr. Ottino, rua do Passeio n. 46, sob., das 11 1|2 ao meio dia, Telephone C. 889. (C. 22752)

BARATA FORD

Compra-se urgente, uma barata ou carro Ford e Chevrolet. Pensão Nogueira. — Rua Marechal Floriano numero 193, quarto n. 14. (C 21834)

VESTIDOS MODELOS
Chegados de Paris

A partir de 220$000. — RUA DAS LARANJEIRAS numero 181. (C 22774)

REGISTRADORA

National, vende-se em estado de nova. Rua General Camara numero 60, com o sr. Silva, das 10 ás 14 horas. (C 22786)

CABELLEIREIRO MULLER

Especialidade em ondulação Marcel. Côrta-se cabellos, tinge-se cabellos em todas as côres garantidas. Cabellos postiços de arte. Trabalha-se em cabello caído. Serviços a domicilio. Telephone Beira Mar n. 3133. — Rua Tavares Bastos n. 6, casa VI. (C 22673)

MORADIA DE VERÃO

Magnificos aposentos, ricamente mobilados, agua corrente. Grande parque. Defronte ao banho de mar. Preferida pelas familias. Praia do Flamengo n. 264. — Senador Vergueiro n. 35. — Sublime Hotel. (C 22643)

TOURING FORD AO ALCANCE DE TODA GENTE

Vendem-se usados, a preços e condições excepcionaes. Falar com o sr. Mario Jorge, á rua do Passeio, 48. (1033)

CAMINHÕES FORD AO ALCANCE DE TODA GENTE

Vendem-se usados a preços e condições excepcionaes. Falar com o sr. Mario Jorge, á rua do Passeio, 48. (1032)

CASA GRANDE

Precisa-se alugar mobilada ou não, para familia de tratamento, em Botafogo, Flamengo, Copacabana. Cartas nesta redacção a Ed. A. (C 22604)

AUTOMOVEIS USADOS

Vendem-se: double-phaetons: Packard de 6 cylindros, licenciado; Hudson Sport, licenciada; Studebaker, licenciado; Lancia, Chandler, Marmon, Oakland e Fords typos 1925|27; limousine Fiat; cabriolet F|N; barata Cole de 8 cylindros. Ver e tratar á rua Marquez de Abrantes n. 178. — Garage Brasileira. Informa-se á Avenida Mem de Sá n. 34, loja. — Agencia Lincoln Ford Fordson. (C 22.552)

PREDIO — ALUGA-SE

Aluga-se o magnifico predio com 32 quartos e uma sala, onde esteve installado o Ideal Hotel, sete annos; construido especialmente para esse fim; já com freguezia propria para continuar com o mesmo ramo de negocio. Aluga-se tambem o armazem com 40.00 x 8.00 x 5,50 de altura, proprio para grande deposito, junto ou separado. Trata-se com o proprietario na rua Barão de S. Felix n. 135; o predio é no n. 129, dois minutos da estação D. Pedro II. (C 23452)

PIANO ALLEMÃO

Vende-se um Ritter de côr clara, cepo de metal, está quasi novo, barato, motivo de embarque. — Rua do Matteoso numero 256, casa 1. (C 21868)

PREDIO NO CENTRO COMMERCIAL
— Rua da Carioca n. 26 —

Chama-se a attenção dos srs. pretendentes para locação deste predio, cuja concorrencia e condições estão sendo publicadas no "Jornal do Commercio" de 16 a 30 do corrente mez. Rio de Janeiro, 17 de setembro de 1927. (C 21127)

PORTA PARA NEGOCIO

Aluga-se uma independente. Avenida Salvador de Sá n. 48. (C 22871)

TELEPHONE — IPANEMA

Precisa-se de uma linha. Retribue-se com 500$000. — Telephonar para 1861 Ipanema. (C 22676)

Tintura para Cabellos

A. DORET — CABELLEIREIRO
5 - Rua ALCINDO GUANABARA - 5 — Tel. C. 2431
(5426)

GRANDE ARMAZEM NA RUA DA MISERICORDIA

Arrenda-se vasto armazem ladrilhado, com fornos modernos, proprios para fabrica de doces, confeitaria ou padaria. Tratar: Rua do Rosario numero 152, sala 2. Dr. Emilio. (C 22873)

CASA

Aluga-se a da rua Buarque de Macedo n. 77, a quem ficar com os moveis, para casal de luxo ou garçonière. (C 22878)

PERDEU-SE

Na rua das Laranjeiras, entre 6 1|2 e 7 horas, no trajecto do n. 206 para 247, um enveloppe com varios recibos. Pede-se á pessoa que achou entregar á rua das Laranjeiras numero 247, que será gratificada. (C 22882)

HYPOTHECA 150 CONTOS

Proprietario de grande e magnifico predio em Botafogo, recentemente construido, precisa dessa importancia, tendo todos os papeis em ordem. Não trata com intermediarios nem procuradores de capitalistas. Rua do Rosario n. 152, sala 2, das 12 ás 14 horas. Dr. Emilio. (C 22872)

GRANDE LOJA EM BOTAFOGO

Arrendam-se duas magnificas lojas em S. Clemente, esquina da rua Bambina, com seis grandes portas de aço, para confeitaria ou negocio fino. — Tratar no sobrado. (C 22874)

BOA RESIDENCIA

Aluga-se excellente casa, de recente construcção, com todo o conforto, á rua Senador Vergueiro. Informações á rua Buenos Aires n. 50, primeiro andar, das 10 horas da manhã ás 6 da tarde. Telephone Norte 1716. (C. 22862)

SENHORA

Nova e educada, chegando ha dias da Europa, deseja encontrar senhor que possa ficar de fiador do aluguel de uma casa. A' vista se tratará. — Cartas nesta redacção a Carmen. (C 22858)

ZINIS

Vende-se um em perfeito estado, pintura e capota nova, á rua Camerino n. 91. (C 22856)

CHEVROLET

Vende-se um em perfeito estado, e pintura nova, licenciado. — Rua do Camerino n. 91. (C 22856)

PENSÃO HARDING

22, Marquez de Abrantes; grande sala com ou sem quarto em communicação, com saccadas; optima pensão. (C 22866)

MOVEIS DE LUXO

Vende-se um tapete verdadeiro Aubusson, uma vitrine dourada Luiz XVI, um cofre Fichet, uma cama de casal de metal, 1 geladeira, etc. Rua da Alfandega n. 110, 1° andar, das 11 ás 12 e das 16 ás 17 horas. (C 22851)

ANNUNCIOS LUMINOSOS

Vendem-se para os Estados apparelhos automaticos para este fim, negocio lucrativo. Das 11 ás 12 e das 16 ás 17 horas. (C 22852)

APPARTAMENTOS E ESCRIPTORIOS

Alugam-se no "Edificio Brasil", ao lado dos grandes cinemas, appartamentos constantes de tres quartos, vestibulo, salas completas para banho, com agua quente e fria e cozinha, 700$000, 800$000 e 1:000$000 mensaes, assim como salas para dentistas, medicos, advogados e commercio fino. — O predio é servido por dois elevadores rapidos, Otis, e dotado de outros melhoramentos. Trata-se no mesmo edificio a qualquer hora. (3897)

ALAMBIQUE E MOENDAS

Tudo de primeirissima ordem, vende-se baratissimo. Cartas para A. Franklin. — VASSOURAS. (C 21856)

PRENSA A' FRICÇÃO

Vende-se uma prensa para estamparia. — RUA DO SENADO numero 269. (C 21835)

CASA — PETROPOLIS

Vende-se lindo bungalow, tres quartos, salas de visita e jantar, bello vitraux, varanda, quarto de banho completo, cozinha, despensa, quarto de creados. Bonito jardim, linda vista, a cinco minutos da estação, perto de Sion; excellente casa. Preço 60:000$. Quem pretender, cartas a Ary, neste jornal. (C 21698)

FLAMENGO

Alugam-se quartos a casaes sem filhos e senhores de tratamento, á rua Dois de Dezembro numero 32. (C 23503)

PÓDE-SE READQUIRIR A VIRILIDADE ?

Amigo leitor, se essa interrogação vos interessa, o instituto BEAUGENDRE — caixa 26 — BAHIA, mediante 600 réis em sellos do correio, vos enviará discretamente, acompanhada de um graphico viril, a sua valiosa brochura intitulada "IMPOTENCIA VIRIL, FRIEZA FEMININA", cuja leitura dissipará vossa duvida, além de garantir-vos a restauração e conservação desse bem precioso que constitue a virilidade. (3087)

PIANO ALLEMÃO

Vende-se um muito bonito, côr clara, cepo metal, cordas cruzadas, superiores vozes, por preço de occasião, devido retirada. Barão Mesquita, 507. (C 21776)

Terrenos ruas Paysandu' e Carlos Campos

A cinco minutos da cidade, perto dos banhos de mar. Desde 70:000$. Na casa em construcção na rua Carlos de Campos tem quem mostre e informe a qualquer hora. — Rua da Quitanda numero 72, sobrado. Paulo. Norte 5817. (C 21790)

RENDAS DO NORTE

Avenida Passos n. 75, é a unica casa que recebe directamente e vende pelos minimos preços; á Avenida Passos n. 75, "O Centro das Rendas". (C 21793)

PREDIO EM BOTAFOGO

Vende-se com urgencia, á rua Dezenove de Fevereiro numero 72. Ver das 9 ás 11 horas. (C 21852)

DAME FRANÇAISE

donne des leçons de français. — Methode facile et pratique. S'adresser telephone 2.431 Sul. (C 21839)

Drogaria Berrini

A Drogaria Berrini communica aos seus freguezes e amigos, que, provisoriamente, devido ao incendio no 2° andar da sua Casa Matriz, acha-se á disposição na sua Filial, á rua 7 de Setembro n. 81. (1150)

CONDE DE BAEPENDY

Aluga-se o predio numero 17 desta rua. (C 21766)

Appartamento — Flamengo

Alugam-se sala e quarto mobilados, com ou sem pensão, em casa de familia, na Praia do Flamengo, 388. (C 21818)

CONCURSO NA PREFEITURA

Preparam-se rapidamente candidatos ao concurso para praticante de Fazenda, cujas inscripções já se acham abertas. Informações na rua do Ouvidor n. 191, 2° andar; entrada pelo largo de S. Francisco, das 13 ás 17 horas. Aulas diurnas e nocturnas. (C 21771)

CENTRO COMMERCIAL

Aluga-se uma linda sala de frente com 3 sacadas, para escriptorio commercial; na Avenida Passos n. 25, sob.; trata-se na mesma. (C. 21772)

BOTEQUIM

Vende-se uma esplendida copa, 11 mezas de pedra marmore, 44 cadeiras austriacas, tudo em perfeito estado, na Praça Saenz Peña n. 5. — Confeitaria. (C 21811)

BOLSAS PARA SENHORA

De 25$000 a 200$000. Só na fabrica. Ultimos modelos. — Rua dos Ourives n. 59. Acceitam-se reformas e concertos. Telephone Norte 4685. (C 21828)

MIGUEL PEREIRA

Linha Auxiliar, aluga-se uma casa boa, mesmo na estação. Vende-se um terreno. Tratar: Rua Conde Bomfim, telephone VILLA n. 5233. (C 21829)

PIANOS

Harmoniuns, musicas, vitrolas, discos, violinos e demais instrumentos de corda, pianos para aluguel, preços razoaveis, na acreditada casa Oliveira, Rua da Carioca n. 48. Tel. C. 3539. (C 21191)

SOBRADOS NO CENTRO

Alugam-se á rua Buenos Aires numero 93, o 1°, 2° e 3° andar, com elevador, sómente para escriptorios. (C 22850)

Cithara Ideal

Qualquer pessoa executa sem saber musica, bellissimos trechos de operas, operetas, valsas, tangos, fados, etc., com uma só explicação ou dez minutos de exercicios. Cada cithara em caixa acompanhada de dez musicas, chave, palhetas e instrucções clarissimas custa 30$000; pelo Correio mais 5$000 para porte e embalagem. Peçam prospectos gratis a Cunha Graça & Cia. Rua Ouvidor, 133 — Rio de Janeiro. (2443)

COZINHEIRA

Precisa-se de uma perfeita cozinheira na rua Aqueducto n. 109. (C 21857)

CASEADEIRA

Rua Viscondessa Pirassinunga numero 2. — Telephone 5813. (C 22796)

CASA EM COPACABANA

Vende-se uma boa casa de solida construcção, para familia de tratamento, com garage e jardim arborizado, em uma das melhores ruas transversaes de Copacabana, com hall, sala de jantar, copa, despensa, cozinha, quarto e banheiro para creadas; no sobrado 4 magnificos quartos e banheiro. Tratar com o proprietario das 10 ás 16 horas, á rua Bolivar n. 124. (C 21837)

Casa em Santa Thereza

Aluga-se ou vende-se confortavel predio á travessa Oriente; trata-se na rua Sete de Setembro n. 82, loja. (C 21838)

A VIDA COMMERCIAL

CAMBIO

RIO

Este mercado funccionou, ainda hontem, em posição de estabilidade, sendo vigorado no Banco do Brasil para o fornecimento de cambiaes a taxa de 5 29|32 d. e nos estrangeiros as de 5 59|64 e 5 139|128 d.
As letras de cobertura foram cotadas a 5 31|32 d.
Sacadores de dollar a 8$410 e de franco a $330, com dinheiro a 8$270, e $326, respectivamente.

TABELLA DOS BANCOS

A 90 d/v		
Londres	5 29|32 a 5 59|64	
Paris	$327 a $330	
Canadá	8$340 a 8$370	
Nova York	8$350	
Allemanha	—	
Hollanda	—	3$400
Buenos Aires (peso papel)	3$625 a	3$630
Buenos Aires (peso ouro)	—	—
Noruega	—	2$250
Dinamarca	—	2$280
Japão (yen)	—	3$970
Montevidéo	—	8$620
Suecia	—	2$280

A' vista		
Londres	5 27|32 a	5 55|64
Nova York	8$410 a	8$440
Paris	$330 a	$332
Portugal	$338 a	$340
Italia	$459 a	$460
Buenos Aires (peso papel)	3$610 a	3$620
Buenos Aires (peso ouro)	8$200 a	8$230
Hespanha	1$474 a	1$490
Suissa	1$623 a	1$629
Belgica (ouro)	1$173 a	1$175
Belgica (papel)	$235 a	$237
Montevidéo	8$570 a	8$630
Japão (yen)	3$925 a	3$995
Allemanha	2$006 a	2$010
Canadá	—	8$440
Syria	—	$330
Palestina	—	$330
Rumania	$057 a	$058
Suecia	2$265 a	2$270
Noruega	2$227 a	2$260
Dinamarca	2$260 a	2$270
Austria	1$192 a	1$195
Chile	—	[illegible]
Tcheco-Slovaquia	$250 a	$251
Hollanda	3$378 a	3$385
Vales ouro, por 1$	—	—
Vales, café	$330 a	$340

MOEDAS

Libras (ouro)	—	42$400
Libras (papel)	41$800	42$000
Dollars (papel)	—	8$420
Dollars (ouro)	—	8$770
Peso uruguayo	—	8$790
Pesetas (papel)	—	1$487
Peso argentino (papel)	—	3$610
Reichsmark (papel)	—	2$050
Liras (papel)	—	$460
Escudos (papel)	—	$325

CABO

Londres	5 53|64 a	5 27|32
Nova York	8$440 a	8$480
Paris	$332 a	$334
Hespanha	—	1$480
Suissa	1$635 a	1$637
Belgica (papel)	$237 a	$238
Belgica (ouro)	—	1$180
Tcheco-Slovaquia	—	$251
Portugal	$426 a	$427

CURSO OFFICIAL DO CAMBIO

	90 d/v	A' vista
S/Londres	5 59|64	5 55|64
" Paris	—	$331
" Italia	—	$460
" Hespanha	—	2$608
" Portugal	—	$425
" Portugal (réis insulanos)	—	—
" Buenos Aires (peso papel)	—	8$225
" Buenos Aires (peso ouro)	—	—
" Nova York	8$315	8$612
" Belgica (ouro)	—	8$412
" Belgica (papel)	—	1$173
" Hespanha	—	$235
" Montevidéo	—	1$478
" Tcheco-Slovaquia	—	8$577
" Rumania	—	$250
" Noruega	—	$057
" Canadá	—	2$240
" Suissa	—	—
" Syria	—	1$626
" Palestina	—	—
" Suecia	—	2$270
" Dinamarca	—	2$260
" Austria	—	1$192
" Japão (yen)	—	3$932
" Hollanda	—	3$381
Vales ouro, por 1$	—	4$610

EXTREMAS

Bancaria	5 29|32 a	5 15|16
Caixa matriz	5 59|64	—

MOEDAS

Libras (ouro)	—	41$800
Libras (papel)	—	—
Liras (ouro)	—	—
Dollars (ouro)	—	—
Dollars (papel)	—	—
Liras (papel)	—	—
Marcos (ouro)	—	$440
Escudos (papel)	—	—
Francos (papel)	—	—
Pesetas (papel)	—	—
Peso uruguayo (ouro)	—	—
Peso argentino (papel)	—	—
Reichsmark (papel)	—	—

MERCADO DE CAMBIO DE SANTOS

SANTOS, 28.

10.25 a.m.:		10.25 a.m.:	
Mercado — Firme.		Dollar — 8$270.	
Bancos sacam — 5 59|64.		Bancos compram — 5 31|32.	

CAMBIOS ESTRANGEIROS

LONDRES, 28.

Abertura:	Hoje	Anterior
Londres s/N. York, á vista por £	$ 4.85.6	$ 4.85.62
" s/Genova á vista por £	L. 89.20	L. 89.20
" s/Paris á vista por £	F. 124	F. 124
" s/Lisboa á vista por $000	d 29/64	d 29/64
" s/Berlim á vista por £	M. 20.43	M. 20.42
" s/Amsterdam á vista p. £	Fl. 12.14	Fl. 12.14
" s/Berne á vista por £	F. 25.24	F. 25.24
" s/Bruxellas, á vista (por ouro)	B. 34.95	B. 34.95

LONDRES, 28.

Fechamento:	Hoje	Anterior
Londres s/N. York, á vista por £	$ 4.85.62	$ 4.85.62
" s/Genova á vista por £	L. 89.20	L. 89.20
" s/Madrid á vista por £	P. 27.80	P. 27.80
" s/Paris á vista por £	F. 124.00	F. 124.00
" s/Lisboa á vista por $000	d 29/64	d 29/64
" s/Berlim á vista por £	M. 20.42	M. 20.42
" s/Amsterdam á vista p. £	Fl. 12.14	Fl. 12.14
" s/Berne á vista por £	F. 25.24	F. 25.24
" s/Bruxellas, á vista (por ouro)	B. 34.93	B. 34.93
" s/Amsterdam á vista p. £	Fl. 12.14	Fl. 12.14
" s/Stockholmo á vista p. £	Kr. 18.08	Kr. 18.08
" s/Oslo á vista por £	Kr. 18.44	Kr. 18.44
" s/Copenhague á vista p. £	Kr. 18.17	Kr. 18.17

NOVA YORK, 28.

Fechamento:	Hoje	Anterior
N. YORK s/Londres, tel., por £	$ 4.85.62	$ 4.86.75
" s/Paris, tel., por F.	c 3.92.50	c 3.92.50
" s/Genova, tel., por L.	c 5.45.50	c 5.45.50
" s/Madrid, por P.	c 17.48	c 17.58
" s/Amsterdam, tel., por Fl.	c 40.00	c 40.00
" s/Suissa, tel., por FS.	c 19.28	c 19.28
" s/Bruxellas, tel., por B.	c 13.90	c 13.90
" s/Berlim, tel., por M.	c 23.84	c 23.84

NOVA YORK, 27.

Abertura:	Hoje	Anterior
N. YORK s/Londres, tel., por £	$ 4.86.62	$ 4.86.75
" s/Paris, tel., por F.	c 3.92.50	c 3.92.25
" s/Genova, tel., por L.	c 5.45.75	c 5.46.00
" s/Madrid, tel., por P.	c 17.58	c 17.58
" s/Amsterdam, tel., por Fl.	c 40.00	c 40.00
" s/Berne, tel., por F.	c 19.28	c 19.28
" s/Bruxellas, tel., por B.	c 13.91	c 13.91
" s/Berlim, tel., por M.	c 23.84	c 23.84

PARIS, 27.

Fechamento:	Hoje	Anterior
Paris s/Londres, á vista, por £	F. 25.48	F. 25.48
Paris s/Italia, á vista, por 100 L.	F. 139.25	F. 139.25
Paris s/Hespanha, á vista, por 100 P.	F. 138.87	F. 138.87
Paris s/N. York, á vista, por $	F. 25.48	F. 25.48
Paris s/Berne, á vista, por 100 F.	F. 491.25	F. 491.00

BUENOS AIRES, 28.

Abertura:	Hoje	Anterior
BUENOS AIRES s/Londres, taxa telegraphica, por 1 ouro, t/venda	d 47 7/8	d 47 7/8
BUENOS AIRES s/Londres, taxa telegraphica, t/compra	d 47 27/32	d 47 27/32
MONTEVIDÉO s/Londres, taxa telegraphica, por $ ouro, t/venda	d 50 3/16	d 50 1/4
MONTEVIDÉO s/Londres, taxa telegraphica, por $ ouro, t/compra	d 50 3/16	d 50 1/4

TELEGRAMMA FINANCIAL

LONDRES, 27.

Fechamento:	Hoje	Anterior
Taxa de descontos:		
Do Banco da Inglaterra	4 1/2 %	4 1/2 %
Do Banco de França	5 %	5 %
Do Banco da Italia	7 %	7 %
Do Banco da Hespanha	5 %	5 %
Do Banco da Allemanha	6 %	6 %
Em Londres, tres mezes	4 5/16 %	4 5/16 %
Em Paris, tres mezes, t/venda	2 1/2 %	2 1/2 %
Em Nova York, tres mezes, t/venda	3 7/8 %	3 7/8 %
Cambio:		
Londres s/Bruxellas á vista por £	B. 34.93	B. 34.93
Londres s/Londres, á vista por £	L. 89.20	L. 89.20
Londres s/Berne á vista por £	F. 25.24	F. 25.24
Londres s/Paris, á vista, por 100 F.	L. 71.95	L. 71.95
Londres s/Paris, á vista (t/venda)	Esc. Nominal	Esc. Nominal
Londres s/Paris, á vista (t/compra)	Esc. Nominal	Esc. Nominal

STOCK EXHANGE DE LONDRES

LONDRES, 27.

Fechamento:	Hoje	Anterior
TITULOS BRASILEIROS		
FEDERAES:		
Funding, 5 %	93 1/2	93 1/2
Conversão, 1910, 4 %	82	82
Novo Funding, 1914	57 3/4	57 3/4
Conversão, 1908, 5 %	[illegible]	[illegible]

ESTADUAES:		
Districto Federal, %	79 1/2	79 1/2
Bello Horizonte, 1905, 6	92	92
Estado do Rio, socros ouro, 5 %	96 1/2	97 1/2
Estado da Bahia, emprestimo ouro, 1913, 5 %	63 3/4	63 3/4
TITULOS DIVERSOS		
Brasil Railway, Primeira Hypotheca	26 1/2	26 1/2
Brazilian Traction, Light & Power Co. Ltd., Ord.	197 1/2	194 1/2
S. Paulo Railway Co. Ltd., Ord.	181	181
Leopoldina Railway Co., Ltd., Ord.	52 1/2	52 1/2
Dumont Coffee Co. Ltd., 5 % Cum. Pref.	6 1/4	6 1/4
St. John del Rey Mining, Ord.	10/4 1/2	10/4 1/2
Rio Flour Mills & Granaries, Ltd.	82/6	82/6
Bank of London and South America, Ltd.	9 7/8	9 7/8
Bank Real Inglez	72 1/2	73
TITULOS ESTRANGEIROS		
Emprestimo de Guerra, Britannico, 5 % (1929/47)	102 1/8	102 1/8
Consols, 2 1/2 %	54 1/8	54 1/8
Rente Française, 4 %, 1917	61.50	61.70
Rente Française, 3 % (na Bolsa de Paris)	56.75	56.95
Rente Française, 1918 (Integralizado)	56.75	56.95
Rente Française, 5 % (na Bolsa de Paris)	76.15	76.55

CAFÉ

(Rio)

Pauta — 2$170

Entradas em 27:

	Saccas	
E. F. Leopoldina	16.789	
Maritima	3.524	
Alfredo Maia	1.342	
Cabotagem	125	
Total	21.779	
Idem o anno passado		18.032
Desde 1º		371.600
Média		13.274
Desde 1º de julho		1.044.201
Média		11.877
Idem o anno passado		1.196.269

Embarques em 27:

E. Unidos	5.869	
Europa	12.022	
Rio da Prata	150	
Pacifico	—	
Cabo	—	
Cabotagem	50	
Total	18.091	
Idem o anno passado		16.578
Desde 1º		290.467
Desde 1º de julho		955.933
Idem o anno passado		1.109.484
Existencia em 27		296.341
Idem o anno passado		276.666

Imposto mineiro — valor do 1$000 ouro, de 26 do corrente a 2 de outubro — 4$620.

O mercado deste producto funccionou ainda hontem em posição de firmeza e com regular procura, tendo sido effectuados negocios de 11.210 saccas, ao preço de 32$200 por arroba, pelo typo 7.

COTAÇÕES

Typo 3	36$200
Typo 4	35$200
Typo 5	34$200
Typo 6	33$200
Typo 7	32$200
Typo 8	31$200

MOVIMENTO DO CAFE' A TERMO

PRIMEIRA BOLSA

Por 10 kilos	V.	C.	Da cot. anterior
Setembro	N/c.		
Outubro	22$500	22$000	+ $100
Novembro	22$500	22$100	
Dezembro	22$300	22$050	
Janeiro	22$200	21$900	— $100
Fevereiro	N/c.		

Vendas: 7.000 saccas.
Posição: estavel.

SEGUNDA BOLSA

Por 10 kilos	V.	C.	Da cot. anterior
Setembro	N/c.		
Outubro	22$200	21$850	— $150
Novembro	22$050	21$800	— $300
Dezembro	22$050	21$025	— $125
Janeiro	21$975	21$850	— $050
Fevereiro	N/c.		

Vendas: 8.000 saccas.
Posição: calma.

NOVA YORK, 28.
Abertura:

	Hoje	Fechamento anterior
Café para entrega em dezembro	12.77	12.72
Café para entrega em março	11.66	12.60
Café para entrega em maio	11.57	12.55
Café para entrega em julho	11.53	12.55

Mercado: hoje, estavel; anterior, firme.
Desde o fechamento anterior alta de 2 a 6 e baixa de 2 pontos.

NOVA YORK, 28.
Fechamento:

	Hoje	Fechamento anterior
Café para entrega em dezembro	12.53	12.72
Café para entrega em março	12.45	12.60
Café para entrega em maio	12.28	12.55
Café para entrega em julho	12.26	12.55
Vendas do dia	40.000	70.000

Mercado: hoje, accessivel; anterior, firme.
Desde o fechamento anterior baixa de 15 a 31 pontos.

HAVRE, 27.
Fechamento:

	Hoje	Fechamento anterior
Café para entrega em dezembro	457	451
Café para entrega em março	441	434 3/4
Café para entrega em maio	432 1/4	425 3/4
Café para entrega em julho	426	419 3/4
Vendas do dia	4.000	4.000

Mercado calmo.
Desde o fechamento anterior alta de 6 a 6 1/2 francos.

HAVRE, 28.
Abertura:

	Hoje	Fechamento anterior
Café para entrega em dezembro	462 3/4	457
Café para entrega em março	447	441
Café para entrega em maio	438 3/4	432 1/4
Café para entrega em julho	431	426
Vendas	3.000	4.000

Mercado estavel.
Desde o fechamento anterior alta de 5 a 6 francos.

LONDRES, 27.
Fechamento:

Mezes:	Hoje	Anterior
Dezembro	N/cotado	N/cotado
Março	N/cotado	N/cotado
Maio	N/cotado	N/cotado
Julho	N/cotado	N/cotado

Mercado nominal.

SANTOS, 28
Fechamento:

Mercado: hoje, firme; anterior, firme; mesmo dia no anno passado, calmo.

N. 4, disponivel, por 10 kilos: hoje, 25$700; anterior, 25$700; mesmo dia no anno passado, 24$000.

N. 7, disponivel, por 10 kilos: hoje, 22$700; anterior, 22$700; mesmo dia no anno passado, 22$000.

Entradas até ... horas: hoje, 35.601 saccas; anterior, 35.259 saccas; mesmo dia no anno passado, 25.346 saccas.

Existencia: hoje, 1.027.482 saccas; anterior, 1.021.690 saccas; mesmo dia no anno passado, 963.675 saccas.

Saidas:	Saccas
Para a Europa	20.471
Para outros portos	338
Total	29.809

SANTOS, 28
Fechamento:

	Hoje	Fechamento anterior
Café typo 4, para entrega em outubro	27$100	27$000
Café typo 4, para entrega em novembro	27$100	27$100
Café typo 4, para entrega em dezembro	27$100	27$100
Vendas do dia	Nada	Nada

Estado do mercado: hoje, paralysado; anterior, estavel.

S. PAULO, 28.
Entradas de café:

Em Jundiahy, pela Estrada Paulista: hoje, 27.000 saccas; dia anterior, 27.000 saccas; mesmo dia no anno passado, 24.000 saccas.

Em S. Paulo, pela Estrada Sorocabana, etc.: hoje, 9.000 saccas; dia anterior, 10.000 saccas; mesmo dia no anno passado, 10.000 saccas.

Total: hoje, 36.000 saccas; dia anterior, 37.000 saccas; mesmo dia no anno passado, 34.000 saccas.

JUNDIAHY, 28.
Meio-dia até 5 p.m.:

Café recebido pela Estrada Paulista com destino a S. Paulo: hoje, nada; dia anterior, nada; mesmo dia no anno passado, nada.

Café recebido pela Estrada Paulista com destino a Santos: hoje, 25.000 saccas; dia anterior, 26.000 saccas; mesmo dia no anno passado, 17.000 saccas.

Total: hoje, 25.000 saccas; dia anterior, 26.000 saccas; mesmo dia no anno passado, 17.000 saccas.

ASSUCAR

(Rio)

Ainda hontem encontrámos este mercado completamente paralysado e com as cotações inalteradas.
Registraram-se pequenas entradas e regulares saidas.

MOVIMENTO DO MERCADO

	Saccas
Stock anterior	186.154
Entradas:	
Do Ceará	—
De Minas	—
Da Bahia	—
De Maceió	500
De Sergipe	—
De Campos	740
De Pernambuco	1.002
Da Parahyba	—
Total	2.242
Desde 1º	362.893
Saidas	6.919
Desde 1º	328.925
Stock hontem á tarde	181.477

COTAÇÕES

	Por 60 kilos
Crystaes	57$000 a 59$000
Demeraras	Nominal
Terceiros jactos	40$000 a 43$000
Mascavos, cif.	38$000 a 41$000
Segundos jactos	54$000 a 57$000
Mascavinhos	47$000 a 49$000

MOVIMENTO DO ASSUCAR A TERMO

PRIMEIRA BOLSA

Por 60 kilos	V.	C.	Da cot. anterior
Setembro	N/c.		
Outubro	55$100	54$000	
Novembro	53$600	53$000	
Dezembro	54$000	53$500	+ 1$000
Janeiro	54$100	53$000	+ $900
Fevereiro	—	52$	

Vendas: 2.000 saccas.
Posição: firme.

SEGUNDA BOLSA

Por 60 kilos	V.	C.	Da cot. anterior
Setembro	N/c.		
Outubro	55$800	55$100	+ 1$100
Novembro	54$500	54$000	+ 1$000
Dezembro	55$000	54$000	+ $500
Janeiro	S/v.	53$500	+ $500
Fevereiro	S/v.	52$800	+ $800

Vendas: não houve.
Posição: firme.

LONDRES, 27.
Fechamento:

	Hoje	Fechamento anterior
Assucar para entrega em setembro	15/1 1/2	15/6
Assucar para entrega em dezembro	14/7 1/2	14/9
Assucar para entrega em março	16/6	16/9
Assucar para entrega em maio	16/10 1/2	17/—

	Hoje	Fechamento anterior
Assucar do Brasil com 96 % de base para embarques futuros	Nominal	Nominal

Mercado apenas estavel.
Baixa de 1 1/2 a 4 1/2 d. desde o fechamento anterior.

NOVA YORK, 27.
Fechamento:

	Hoje	Fechamento anterior
Assucar para entrega em dezembro	2.97	3.01
Assucar para entrega em março	2.84	2.88
Assucar para entrega em maio	2.93	2.96
Assucar para entrega em julho	3.01	3.04

Mercado apenas estavel.
Baixa de 3 a 4 pontos desde o fechamento anterior.

NOVA YORK, 28.
Abertura:

	Hoje	Fechamento anterior
Assucar para entrega em dezembro	2.95	2.97
Assucar para entrega em março	2.84	2.84
Assucar para entrega em maio	2.92	2.93
Assucar para entrega em julho	3.00	3.01

Mercado apenas estavel.
Baixa parcial de 1 a 2 pontos desde o fechamento anterior.

RECIFE, 28.
Mercado: hoje, estavel; anterior, estavel.
Preços por 15 kilos:
Usina de primeira qualidade, preço médio: hoje, n/cotado; anterior, n/cotado.
Usina de segunda qualidade, preço médio: hoje, n/cotado; anterior, n/cotado.
Crystaes: hoje, n/cotado; anterior, n/cotado.
Demeraras, preço médio: hoje, n/cotado; anterior, n/cotado.
Somenos, preço médio: hoje, n/cotado; anterior, n/cotado.
Terceira sorte, preço médio: hoje, n/cotado; anterior, n/cotado.
Brutos seccos: hoje, 6$800 a 7$200; anterior, 6$800 a 7$200.

Entradas:

	Hoje	Anterior
Desde hontem, em saccas de 60 kilos	21.700	20.800
Desde 1º de setembro proximo passado, saccas de 60 kilos	213.800	192.100
Exportação:		
Para o Rio de Janeiro, saccas de 60 kilos	800	Nada
Para Santos, saccas de 60 kilos	9.000	1.000
Para outros portos do sul, saccas de 60 kilos	8.000	1.000
Para outros portos do norte do Brasil, saccas de 60 kilos	1.000	1.000
Para o Rio da Prata, saccas de 60 kilos	2.000	Nada
Existencia em saccas de 60 kilos	91.300	92.300

LINHA ESTRELLA AZUL

A LINHA INGLEZA DE LUXO

RIO-LONDRES EM 14 DIAS

com escalas em

MADEIRA, LISBOA, BOULOGNE

A unica Linha para a Europa transportando exclusivamente passageiros de 1ª classe. Todas as Cabines são exteriores, espaçosas e luxuosas.

Sala de fumar, jardim de inverno, sala de jantar, e salão de dansa rica e artisticamente decorados e mobiliados, satisfazendo todas as exigencias modernas.

Espaçosos convezes de passeios e de sports

Cozinha sem rival.

PROXIMAS SAHIDAS PARA EUROPA:

"ARANDORA" 4 de Outubro
"ALMEDA" 18 de Outubro
"ANDALUCIA" 1 de Novembro
"AVELONA" 15 de Novembro

PROXIMAS SAHIDAS PARA O RIO DA PRATA:

"ANDALUCIA" 14 de Outubro
"AVELONA" 28 de Outubro
"AVILA" 11 de Novembro
"ARANDORA" 20 de Novembro

Para passagens e mais informações com os Agentes:

WILSON SONS & COMPANY LIMITED

AVENIDA RIO BRANCO N. 37 Telephone N. 1309, 1310.

(1073)

Drogaria

RIBEIRO, MENEZES & Cia.

Especialidades pharmaceuticas. Productos chimicos e drogas aos menores preços do mercado, no varejo e atacado. Rua Uruguayana n. 91.

(17939)

ALGODÃO

(Rio)

Hontem este mercado funccionou firme, mas sem modificação apreciavel nas cotações.
Não houve entradas e verificaram regulares saidas.

MOVIMENTO DO MERCADO

	Fardos
Stock anterior	17.518
Entradas:	
Do Ceará	—
Da Parahyba	—
Do Rio Grande do Norte	—
Do Maranhão	—
Da Bahia	—
De Recife	—
De Sergipe	—
Total	—
Desde 1º	18.191
Saidas	537
Desde 1º	26.183
Stock hontem á tarde	16.981

COTAÇÕES

	Por 10 kilos
Sertões	46$000 a 47$000
Primeira sorte	44$000 a 45$000
Paulista	43$000 a 44$000
Mediano	39$000 a 40$000

MOVIMENTO DO ALGODÃO A TERMO

PRIMEIRA BOLSA

Por 10 kilos	V.	C.	Da cot. anterior
Setembro	S/v.	37$500	
Outubro	39$600	38$400	+ $100
Novembro	40$000	39$100	
Dezembro	41$000	40$000	
Janeiro	41$500	40$300	
Fevereiro	42$000	40$600	

Vendas: não houve.
Posição: paralysada.

SEGUNDA BOLSA

Por 10 kilos	V.	C.	Da cot. anterior
Setembro	38$500	38$000	+ $500
Outubro	38$900	38$400	
Novembro	39$700	39$100	
Dezembro	40$500	39$900	— $100
Janeiro	41$300	40$200	— $100
Fevereiro	41$500	40$500	— $100

Vendas: 47.000 kilos.
Posição: calma.

LIVERPOOL, 28.

	Hoje	Anterior
Mercado	Estavel	Estavel
Pernambuco, Fair	11.91	11.89
Maceió, Fair	11.91	11.89
American Fully-Middling	11.81	11.84
American Futures, para outubro	11.37	11.37
American Futures, para janeiro	11.48	11.44
American Futures, para março	11.32	11.48
American Futures, para maio	11.53	11.50

Disponivel brasileiro alta de 2 pontos.
Disponivel americano baixa de 3 pontos.
Termo americano alta de 3 a 5 pontos.

LIVERPOOL, 28.
Fechamento:

	Hoje	Fechamento anterior
American Futures, para outubro	11.37	11.32
American Futures, para janeiro	11.50	11.44
American Futures, para março	11.54	11.48
American Futures, para maio	11.56	11.50

Mercado: melhorou depois da abertura, devido a avisos de Nova York. Vendas do estrangeiro.
Desde o fechamento anterior alta de 5 a 6 pontos.

NOVA YORK, 27.
Fechamento:

	Hoje	Fechamento anterior
American Middling Uplands	21.90	21.50
American Futures, para outubro	21.40	21.02
American Futures, para janeiro	21.69	21.38
American Futures, para março	21.95	21.67
American Futures, para maio	22.20	21.89

Mercado: afrouxou depois da abertura, mas recuperou novamente. Compras especulativas.
Desde o fechamento anterior alta de 28 a 38 pontos.

NOVA YORK, 28.
Abertura:

	Hoje	Fechamento anterior
American Futures, para outubro	21.45	21.40
American Futures, para janeiro	21.74	21.69
American Futures, para março	22.04	21.95
American Futures, para maio	22.24	22.20

Mercado: commercio de caracter normal. Queixas de chuvas excessivas. Noticias de prejuizos causados á safra.
Desde o fechamento anterior alta de 4 a 9 pontos.

RECIFE, 28.

	Hoje	Anterior
Mercado	Estavel	Calmo
Preço por 15 ks.:		
Primeira sorte, vendedores	—	—
Primeira sorte, compradores	55$000	54$000
Entradas:		
Desde hontem, em saccas de 80 kilos	Nada	Nada
Desde 1º de setembro proximo passado, em saccas de 80 kilos	10.700	10.700
Exportação:		
Para o Rio de Janeiro, fardos de 180 kilos	Nada	Nada
Para Santos, fardos de 180 kilos	100	Nada
Para Liverpool, fardos de 180 kilos	[illegible]	Nada

A BOLSA

Hontem a Bolsa de Titulos funccionou bem animada, mas os negocios levados a effeito careceram de importancia.

As apolices Uniformizadas ficaram em alta; as Diversas Emissões, nominativas, as Obrigações Ferroviarias e as acções do Banco Commercial do Rio de Janeiro, firmes, e as do Banco do Brasil, fracas.

VENDAS

Apolices:	
Uniformizadas, 24, a.	638$000
Idem, 2, 5, 6, a.	640$000
Diversas Emissões, nom., 4, 5, 8, 3, 11, 241, 359, a.	630$000
Ditas idem, port., 1, 2, 5, 10, 10, a.	626$000
Ditas idem, idem, 2, 2, 2, 4, 30, 70, a.	627$000
Obrigações Ferroviarias, da 2ª emissão, 24, a.	838$000
Ditas idem, da 3ª emissão, 50, a.	836$000
Municipaes, de lb. 20, nom., 30, a.	472$000
Ditas de 1906, port., 10, a	147$000
Ditas de 1914, port., 5, a	135$000
Ditas idem, c/juros, 10, a	141$000
Ditas decreto 1.948, port., 7, a.	159$000
Ditas idem, idem, 2, 10, a	160$000
Ditas decreto 2.339, port., 50, a.	159$000
Ditas de Nictheroy, 1ª serie, 17, a.	68$000
Estado do Rio, de 100$000, 4 o/o, 1, a.	101$000
Bancos:	
Commercial, 50, a.	205$000
Companhias:	
Docas de Santos, nom., 51, a.	271$000
Ditas idem, idem, 5, 7, 40, a.	272$000
Expl. de Portos, 100, a.	400$000
Debentures:	
Docas da Bahia, 100, 250, a	100$000
Docas de Santos, 85, a.	170$000

VENDA JUDICIAL

America Fabril, 868, a.	221$000

OFFERTAS

	Vend.	Comp.
Divida externa:		
Conversão 1889, 4%	—	54 1/2 %
Resgate, 1901, 4 %	—	56 1/2 %
Comp. do Thesouro, 5 o/o (dollars 1.000)	—	90 %
Emp. 1908, lb. 100	—	86 %
Divida interna:		
Obrigações do Thesouro, 7 o/o	892$000	—
Ditas Ferro Viarias	—	839$000
Ditas 2ª emissão	839$000	—
Ditas 3ª emissão	—	836$000
Ditas idem em cautela	—	836$000
Uniformizadas, de 1:000$	650$000	640$000
Ditas, 5 o/o	850$000	—
Diversas Emissões nom.	633$000	630$000
Ditas em cautela	—	600$000
Ditas port.	627$000	626$000
Obras do Porto	650$000	630$000
Estado do Rio (Popular)	101$000	100$000
E. do Rio, de 500$, nom.	350$000	—
Ditas port.	—	350$000
Ditas Ferro Viarias do Rio Grande, de 500$, 8 o/o	—	380$000
Populares da Parahyba	—	87$000
E. do Rio Grande, port.	—	790$000
E. do Espirito Santo, de 1:000$000, 6 o/o	620$000	—
Ditas de 8 o/o	—	—
E. de Sergipe, 7 o/o	900$000	850$000
E. de Minas Geraes	635$000	—
Municipaes de 1906	147$000	—
Ditas de 1914 port.	136$000	135$000
Ditas de 1917 port.	142$500	141$000
Ditas de 1920 port.	—	138$000
Ditas decreto 2.093	—	182$000
Ditas decreto 1.933	183$000	182$500
Ditas da lb. 20	—	630$000
Ditas nom.	472$000	470$000
Ditas decreto 1.948	161$000	160$000
Dita decreto 1.999	—	152$000
Ditas decreto 2.097	161$000	160$000
Ditas decreto 1.535	161$000	160$000
Ditas decreto 1.550	—	159$000
Ditas decreto 1.623	140$000	130$000
Ditas decreto 2.339	159$500	158$500
Ditas decreto 1.622	158$000	—
Ditas de Petropolis	—	153$000
Ditas de Nictheroy, 1ª serie	68$000	67$000
Ditas da 2ª serie	68$000	67$000
Ditas da 3ª serie	—	66$000
Ditas da 4ª serie	63$000	55$000
Barra do Piraby	82$000	—
Pref. de Valença	90$000	20$000
Bello Horizonte	—	135$000
Bancos:		
Commercio	167$000	165$000
Funccionarios Publicos	—	46$500
Português do Brasil, port.	198$000	195$000
Ditas nom.	—	194$000
Ditas com 50 o/o	90$000	88$000
Mercantil	415$000	405$000
Brasil	389$000	388$000
Commercial do Estado de S. Paulo	—	280$000
Commercial	207$000	204$000
Comp. Seguros:		
Argos Fluminense	1:800$	—
Confiança	180$000	150$000
C. de E. de Ferro		
Minas S. Jeronymo	75$000	70$000
Paulista	275$000	270$000
Comp. de Tecidos		
America Fabril	215$000	210$000
Bom Pastor	—	162$000
S. Pedro	—	450$000
Corcovado	150$000	135$000
Manufactora	205$000	—
Santo Aleixo	180$000	—
Tijuca	195$000	170$000
Taubaté	—	630$000
Alliança	120$000	105$000
Prog. Industrial	—	272$000
Nova America	—	180$000
Confiança	115$000	110$000
Brasil Industrial	—	340$000
Diversas:		
Docas de Santos, port.	275$000	272$000
Ditas nom.	275$000	272$000
União Manuf. de Roupas	200$000	—
Transporte e Carruagens	39$000	—
Docas da Bahia	30$000	—
"A Noite"	—	200$000
Terras e Colonização	10$500	9$000
Mercado	—	216$000
Diamantifera	—	3$000
Hoteis do Brasil	60$000	20$000
Alpercatas	—	200$000
Melh. no Brasil	85$000	—
C. Brahma	—	410$000
Expl. de Portos	—	380$000
Exp. Ind. e Immobiliaria	—	1:000$
Saneamento	—	1:010$
Debentures:		
Nova America	—	980$000
Tec. Confiança	—	170$000
Docas de Santos	170$000	—
Tec. Magéense	155$000	—
Esperança	182$000	—
Hoteis Palace	—	200$000
Tec. Progresso	170$000	168$000
C. Brahma	1:030$	1:031$
Mercado	—	190$000
Docas da Bahia	100$500	100$000
Industria Mercantil	—	270$000
Cerv. Guanabara	—	192$000
Alliança	—	162$000
F. Hurlmann	200$000	195$000
Bellas Artes	207$000	204$000
Silveira Machado	180$000	—
Usinas Nacionaes	—	183$000
Club de Reg. de Porto Alegre	—	450$000
Exp. Federal	210$000	—
Corcovado	170$000	—

MERCADO DE TRIGO

BUENOS AIRES, 27.
Fechamento:

	Hoje	Anterior
Preço por 100 ks.:		
Para entrega em outubro	11.40	11.40
Para entrega em novembro	11.55	11.50
Para entrega em fevereiro	11.45	11.40
Mercado	Ap. est.	Ap. est.
Disponivel — Typo ..., para o Brasil	12.30	12.30
Chicago — Preço por bushel.		
Para entrega em dezembro	1,30,50	1,30,50
Para entrega em março	1,33,62	1,33,50

ALFANDEGA

MEZ DE SETEMBRO

Renda do dia 28:	
Em ouro	238:325$623
Em papel	260:478$538
Total	498:804$161
Renda de 1 a 28 do corrente	11.577:893$966
Em egual periodo de 1926	11.547:876$154
Differença a maior em 1927	30:017$812

OUTROS GENEROS

MERCADO DE CEREAES EM PORTO ALEGRE

PORTO ALEGRE, 28

	Hoje	Anterior
ARROZ:		
Entradas em saccos de 60 kilos	13.050	14.639
Saidas em saccos de 60 kilos	14.652	13.219
Stock em saccos de 60 kilos	530.992	532.619
Preço de 1ª qualidade	50$000	50$000
Preço de 2ª qualidade	30$000	45$000
Preço de 3ª qualidade	38$000	35$000
Preço do japonez de 1ª qualidade	40$000	40$000
Preço do japonez de 2ª qualidade	34$000	36$000
BANHA:		
Entradas em kilos	335.982	189.392
Saidas em kilos	120.720	185.200
Stock em kilos	2.245.881	2.030.619
Preço de caixa com 3 latas de 20 kilos	158$000	150$000
Preço de caixa com 30 latas de 2 kilos	155$000	155$000
FEIJÃO:		
Entradas em saccos de 60 kilos	1.047	633
Saidas em saccos de 60 kilos	834	717
Stock em saccos de 60 kilos	57.090	56.877
Preço de 1ª qualidade	25$000	30$000
Preço de 2ª qualidade	22$000	26$000
Preço de 3ª qualidade	N/cotado	N/cotado
FARINHA DE MANDIOCA:		
Entradas em saccos de 60 kilos	6.021	3.790
Saidas em saccos de 60 kilos	5.627	7.371
Stock em saccos de 60 kilos	22.487	22.093
Preço de 1ª qualidade	10$500	10$500
Preço de 2ª qualidade	10$000	10$000

Exportação — Sairam para o Rio de Janeiro os vapores "Itapuhy" e "Jacuhy", com 13.487 saccos de arroz, 615 caixas de banha, 834 saccos de feijão e 5.528 saccos de farinha.

INFORMAÇÕES DIVERSAS

AS ASSEMBLÉAS CONVOCADAS

Companhia Fiação de Algodão, dia 30, ás 2 horas da tarde.
Companhia Nacional de Seguros Ypiranga, dia 30, ás 2 horas da tarde.

PAGAMENTOS ANNUNCIADOS

Juros:
Dia 30 — Companhia Brasil Cinematographica.
Outubro:
Dia 1 — Companhia Tecidos Confiança Industrial.
Dia 1 — Companhia Cervejaria Brahma.
Dividendo:
Dia 1 — Companhia Seguros Indemnizadora, 6$000.

CONCORRENCIAS ANNUNCIADAS

Dia 29 — Estrada de Ferro Central do Brasil, para o fornecimento dos artigos das concorrencias ns. 181 e 186.

Dia 30 — Estrada de Ferro Central do Brasil, para o fornecimento dos artigos das concorrencias ns. 147 e 183.

Dia 30 — Estrada de Ferro Noroeste do Brasil (Bauru', Estado de S. Paulo), para o fornecimento de dormentes de primeira classe, entre Bauru' e Presidente Alves, pertencente á concorrencia n. 1.

Dia 30 — Directoria Geral dos Correios, para a venda da lancha "Merity", do serviço maritimo desta repartição.

Dia 30 — Corpo de Bombeiros, para a compra de materiaes de consumo, necessarios ao serviço, durante o corrente anno.

Dia 30 — Almoxarifado Geral da Prefeitura, para a venda do ferro velho existente na Quinta da Boa Vista, local onde poderá ser visto.

— Para a venda de material de retorno existente na 1ª secção deste Almoxarifado Geral (machinismos diversos), em que poderá ser visto.

Outubro:

Dia 3 — Escola de Minas de Ouro Preto, para o fornecimento de machinas e utensilios.

Dia 4 — Estrada de Ferro Central do Brasil, para o fornecimento dos artigos das concorrencias ns. 168 e 194.

Dia 5 — Estrada de Ferro Central do Brasil, para o fornecimento dos artigos da concorrencia n. 149.

Dia 7 — Inspectoria Federal das Estradas, para a impressão de mil volumes do relatorio da Inspectoria Federal das Estradas, relativo ao anno de 1926, da concorrencia n. 5.

Dia 10 — Estrada de Ferro Central do Brasil, para o fornecimento dos artigos da concorrencia n. 195.

Dia 11 — Escriptorio de Obras do Ministerio da Justiça e Negocios Interiores, para obras de reparos na Colonia de Psychopathas (mulheres), em Engenho de Dentro.

Dia 7 — Estrada de Ferro Central do Brasil, para a venda dos artigos da concorrencia n. 196.

Dia 7 — Corpo de Bombeiros, para reparos no navio "Aquarius".

Dia 11 — Estrada de Ferro Oeste de Minas (Bello Horizonte), para o arrendamento do serviço de annuncios nos carros de passageiros, nas estações e nos lados da linha ferrea da Estrada, durante os annos de 1927 a 1931.

Dia 14 — Estrada de Ferro Central do Brasil, para o fornecimento dos artigos da concorrencia n. 147.

REUNIÃO DE CREDORES

1ª VARA

Credores de J. Caruzo, dia 29, á 1 hora da tarde.

3ª VARA

Fallencia de Nicoláo Del Negro, dia 29, á 1 hora da tarde.
Credores de Fontes Gabetto, dia 29, á 1 hora da tarde.
Fallencia de Paulina de Carvalho, dia 30, á 1 hora da tarde.
Fallencia de Elias Antonio & Miguel, dia 30, á 1 hora da tarde.
Fallencia de José M. da Silva, dia 29, á 1 hora da tarde.

4ª VARA

Fallencia de José da Costa & Silva, dia 29, ás 2 horas da tarde.
Fallencia de Esteves & Irmão, dia 30, ás 1 horas da tarde.
Concordata preventiva de Burrich Furrer, dia 29, ás 2 horas da tarde.

5ª VARA

Fallencia de Gonçalves & Delgado, dia 30, á 1 hora da tarde.

PORTELLA HUGO & C.

Commissarios de Café.
Rua de S. Bento n. 37.
Fazem adiantamentos sobre conhecimentos

Directoria Geral da Propriedade Industrial

DIA 19 DE SETEMBRO DE 1927

Augusto S. Ferreira, The Ohio Varnish Company, Fredederico Mentz & Cia. Marcondes & Janot, Egrejas & Cia. Hasenclever & Cia. João Wesp, Guimarães & Soloperto, e Johann arl Muller. — Lavre-se o termo.

Salim Salles & Cia. — Concedo o prazo. Lavre-se o termo.

Companhia Antarctica Paulista S/A. — Publique-se a descripção.

Zaidan Hojin Rikagaku Kenkyujo e Sankichi Takeil, Nacional Carbon Company, Inc. The Burmah Oil Cia. Limited e Gaspar Menna Barreto de Barros Falcão, Faustino Costa Junior e Amadeu Gamberini. — Publiquem-se os novos pontos caracteristicos do invento.

Adriano Soares da Rocha, Momsen & Harris e Paulo de Moraes Austregesilo. — Dê-se certidão.

Radffiay & Company e India Tire & Rubber Company, S/A. — Junte-se ao processo.

A. Cajado de Oliveira. — Dê-se vista.

G. Fincato, Filho & Limited. — Prove que pode usar o nome Cadillac, na marca.

Richard P. Momsen & Simeon W. Harris. — Preliminarmente, apresentem a desistencia do recurso do termo n. 82 perante o conselho Superior de Commercio e Industria que o encaminhará ao sr. ministro; e voltem querendo.

Napoleão Lustosa & Cia. — Annotem-se as transferencias das 3 marcas, dando-se certidões.

Antonio de Almeida & Reis. — Annotem-se as transferencias das duas marcas, dando-se certidões.

Sociedade Anonyma Refinaria Magalhães. Annotem-se as 11 transferencias de accordo com a informação da Secção, dando-se certidões.

The Texas Company e Simplo Fulfeder Gesellschaft Voss Laux & Dziambor. — Nesta data mando registrar a marca a que se refere a presente opposição.

Max W. Boley. — Não procede a opposição: a marca n. 21653 é da classe 4; e mandei registrar por despacho desta data, áquel se refere esta opposição é da classe 47.

PEDIDO DE PRIVILEGIO

Drs. Francisco Marcondes Vieira e Cesar de Azevedo Soares, para "uma lavanderia ambulante". — Deferido nos termos do parecer do sr. chefe da Secção de Patente.

PEDIDOS DE REGISTRO DE MARCAS

Carlos Lyra & Cia da marca "Uga", para distinguir artigos da classe 47. — Registre-se.

W. A. Sheaffer Pen Company S/A da marca ue consiste na representação de uma figura circular, para distinguir artigos da classe 50 letra j. — Registre-se.

Bernsdall Refineriss Inc, S/A da marca "Bareco", para distinguir artigos da classe 47. — Registre-se.

Luis Guardia Llaurado, da marca "Hapa", para distinguir artigos da classe 48. — Registre-se.

Horacio Machado Cabral, da marca "Trigo Mabral", para distinguir artigos da classe 2. — Registre-se.

H. Prandina & Cia. da marca "Rhum Paulista", para distinguir artigos da classe 42. — Registre-se.

A. Sulka & Company, S/A, da marca "Sulka", para distinguir artigos da classe 36. — Registre-se.

Dr. Belfiore arofalo, da marca "Alavanca Odontologica", para distinguir artigos da classe 50 letra j. — Registre-se.

Pinto Bastos & Cia. da marca "Azeite Camões", para distinguir artigos da classe 41. — Registre-se.

Companhia União Fabril, da marca "Aurora", para distinguir artigos da classe 31. — Registre-se.

Companhia União Fabril, da marca "Margarida", para distinguir artigos da classe 31. — Registre-se.

Companhia União Fabril, da marca "Afece", para distinguir artigos da classe 31. — Registre-se.

Companhia União Fabril, da marca "Marina", para distinguir artigos da classe 31. — Registre-se.

Albertino Mendes Maia, da marca "Matriphosphan", para distinguir artigos da classe 3. — Registre-se.

Albino onçalves, da marca "Café Portas", para distinguir artigos da classe 41. — Registre-se.

João Alfredo Maia, da marca "Fiaconete", para distinguir artigos da classe 48. — Indeferido em vista da prohibição constante do artigo 88 do Regulamento vigente.

DIA 20 DE SETEMBRO DE 1927

Harry Craichill Badder, José Baptista Duarte. — Deferido.

Thomas A. Edison Incorporated opposto ao depido de registro da marca depositado sob o n. 671 na Junta Commercial do Estado de São Paulo por Turino, Colangelo & Cia.), A. J. Renner & Cia. e Wm. Wrigley Jr. Company S/A. — Junte-se ao processo.

A. J. Renner & Cia. (3 requerimentos.) — Restituam-se os documentos e cliché e cancelle-se o respectivo termo.

Sotto Maior & Cia. — Dê-se certidão.

Sundstrand Corporation, S/A. — Sem effeito o despacho de 15 do corrente, annotem-se as transferencias pelo modo indicado na informação e deêm-se certidões.

Neves & Tavares. — Annotem-se as transferencias, dando-se certidões.

Aktiebolaget O. Mustad & Son. — Indeferido o pedido de reconsideração por estar fóra do prazo e já ter offerecido o recurso legal.

Barhasol Company, S/A. — Junte-se ao processo. Concedo o prazo.

Miguel Varallo. — Preste esclarecimentos.

Luiz ubarão. — Dê-se certidão e authentique-se as copias do desenho.

João de Araujo Siqueira. — Apresente amostra.

José Corrêa Rabello 2 requerimentos). — Apresente os desenhos (Reg. art. 41).

Christiani & Nielsen. — Authentiquem-se as copias, depois de conferidas rigorosamente.

Heinrich Walther & Cia. Kom-Gesellschaft. — A' vista do exposto, em rectificação, na informação, torno sem effeito o despacho de 15 do corrente e resolvo que fique junto ao processo a procuração apresentada em tempo habil conforme verificou, agora, a Secção de Patentes. Prosiga-se.

PEDIDO DE PRIVILEGIO

Textile Engineering Company, para "um carro ou transportador aperfeiçoado de machina para fabricar tarugas". — Deferino, nos termos dos pareceres.

PEDIDOS DE REGISTRO DE MARCAS

José de Sá Oliveira, da marca "Tintulina", para distinguir artigos da classe 1. — Registre-se.

Fabrica de Chapéos Cervone Ltd, da marca "Mogy", para distinguir artigos da classe 36. — Registre-se.

S/A Dalen Portland Cementfabrik, da marca "Sólido", para distinguir artigos da classe 17. — Registre-se.

The Rio de Janeiro Flour Mills and Granaries Limited, S/A da marca "Aymoré", para distinguir artigos da classe 22. — Registre-se.

Companhia Antarctica Paulista, da marca "Matte Antarctica", para distinguir artigos da classe 43. — Registre-se.

Joseph Sankey & Sons, Limited, da marca "Sankey Brand", para distinguir artigos da classe 12. — Registre-se.

Fontoura, Serpe & Cia. da marca "Hyperzol", para distinguir artigos da classe 3. — Registre-se.

Fontoura, Serpe & Cia. da marca "Soro Neuroplastico", para distinguir artigos da classe 3. — Registre-se.

opes Sá & ia. da marca "Natal", para distiguir artigos da classe 44. — Registre-se.

S. A. Industrias Reunidas Fabricas Matarazzo, da marca "Farinha Nacional Familiar", para distinguir artigos da classe 41. — Registre-se.

Mario Leite de Carvalho, da marca "Mario", para distiguir artigos da classe 44. — Registre-se.

Paraná Alegria & Cia. Ltd., da marca "Triangulo com a figura de uma vacca, para distinguir artigos da classe 41. — Registre-se.

A. Barbosa & Cia. da marca "Alerço", para distinguir artigos das classes 4, 6, 6, 7, 8, 11, 12, 17, 18, 19, 41, 47 e 50 letras d, f, g, l e j. — Reistre-se.

Dr. Astrogildo Freire de Aguiar, da marca "Philodermo", para distinguir artigos da classe 50 letra J. — Registre-se.
Costa & Cia, da marca "Mimoso", para distinguir artigos da classe 44. — Registre-se, excepto para cigarrilhas, pois quanto a este artigo, imita a de n. 47, da Bahia.
Mario Santos, da marca "Corcovado", para distinguir artigos da classe 46. — Registre-se, excepto para manteiga, pois, quanto a este producto, imita a de n. 243, de Bello Horizonte.
Agenor Leite Ribeiro, da marca "Marte", para distinguir artigos da classe 47. — Registre-se, excepto para ... pois, neste artigo imita a de n. 208, da Parahyba.
Fonseca & Costa, da marca "Café e Bar Esmeralda", para distinguir artigos das classes 41 e 42. — Indeferido. A marca imita a de n. 4287, de São Paulo.

DIA 21 DE SETEMBRO DE 1927

Heitor Sampaio Fernandes (2 requerimentos), Sociedade Technica e Commercial Limited, G. Rathsan & Enoch Morgan's Sons Company, S/A. — Addressograph Company, S/A. — Livre-se o termo.
R. Gonçalves & Cia. e Gelmirez Besser e Caetano Papaleo — Conceda-se o prazo. Lavre-se o termo.
Romano Valenti e Jean Gohy e Ettore Dacomo. — Pobuiquem-se os pontos caracteristicos.
Rafael Trozzo. — Faça-se a publicação dos novos pontos caracteristicos de 14 de Setembro corrente.
Momsen & Harris. Expeçam-se ...
Oliveira Simões. — annote-se a transferencia e dê-se certidão.
Antonio Carvalho Junior e dr. Celso Leme. — Junte-se ao processo.
Antonio de Almeida & Reis. — Anulo o despacho de 1 do corrente e, attendendo á representação da Secção de Marcas, annote-se a transferencia da marca n. 20.299, dando-se certidão. Quanto a marca n. 18712, indeferido por ser marca nulla por falta de deposito central (Lei n. 1236 de 1904).
Foram archivadas as marcas internacionaes do Bureau de Berna, constantes da Notificação n. 1.474 de 18 de Março ultimo, de numeros 51.046 a 51.124. Foram, igualmente archivados, os avisos de transferencias de cancellamentos e de operações diversas comprehendidos na mesma Notificação.
Antonio Carvalho Junior. — De accordo com o parecer do sr. chefe da Secção de Marcas declaro caduca a marca n. 12.544, registrada na 1 de Outubro de 1912 por Barbosa Commercial do Rio de Janeiro Gutierrez D. G. Pereira & Cia. estabelecidos á rua São Christovão numero 321.

FEIRAS LIVRES

Durante o periodo de 25 do corrente a 1 de outubro vigorarão os seguintes preços de mercadorias de 1ª necessidade nas feiras livres do Districto Federal:

Assucar, kilo — 1$250
Arroz, kilo — $700 a 1$200
Batatas, kilo — $600 a $800
Banha, lata de 2 kilos — 5$300
Bacalhão, kilo — 2$000 a 2$200
Café de 1ª, kilo — 4$000
Café de 2ª, kilo — 3$400
Carne secca, kilo — 2$400 a 2$600
Cebolas nacionaes, kilo
Cebolas portug., kilo — 2$500
Farinha de mandioca, kilo — $400 a $500
Farinha de trigo, kilo — 1$100
Feijão preto, kilo — $600 a $700
Feijão mulatinho, kilo — $700
Feijão manteiga, kilo — 1$200
Feijão branco, kilo — 1$200
Feijão de cores, kilo — $800 a 1$000
Fubá de milho, kilo — $600
Lombo de porco, kilo — 2$800
Milho, kilo — $500
Toucinho salgado, kilo — 2$600
Abobora, uma — $800 a 2$000
Agrião, couve e bertalha, molho — $100
Aipim, tampa — $400
Bananas ouro e prata, duzia — $600 a $800
Bananas da Terra e S. Thomé, duzia — 2$000 a 3$000
Batata doce, tampa — $400
Chá, tampa — $400
Chuchu, tampa — $400
Alface repolhuda, uma — $200
Alface liracal, duas — $100
Berinjela fresca, duzia — 1$500 a 3$500
Cenoura, molho — $200 a $600
Couve flor, uma — $600 a 2$000
Rabanetes, molho — $300
Nabos, molho — $300
Pimentão, duzia — $600 a 1$200
Ervilha, tampa — $500
Quiabos, tampa — $520
Laranjas diversas, duzia — $800 a 1$400
Repolhos, um — $500 a 1$400
Tomates, tampa — $400
Vagens, tampa — $400

PREÇOS COLHIDOS NO MERCADO DO ATACADISTA PARA O VAREJISTA

[illegible]

AZEITONAS — Barris de 20 latas
Hespanholas, kilo — 3$300
Portug., lata 1 kilo — 2$200 a 2$500
Idem, lata 10 ks. — 34$000 a 35$000
BANHA — Caixa
lata de 20 kilos — 150$000 a 160$000
Idem de 2 kilos — 150$000 a 165$000
De Itajahy, lata de 20 kilos — 170$000 a 180$000
BATATAS
Pelotas, por kilo — $460 a $500
Chilenas, por kilo — $600 a $700
Mineira, por kilo — $620 a $720
BACALHAO — Caixa
Noruega, typo portuguez — 115$000 a 125$000
Inglez — 115$000 a 120$000

BACON — Por kilo
Paulista — 3$800
Santa Catharina — 3$400 a 3$600
Diversas proc. — 3$300 a 3$500
CANGICA — Por 60 kilos
Especial — 52$000 a 56$000
CEVADA — Por kilo
Maltada — 1$300
Commum americana — $880 a $900
ERVILHA — Por kilo
Estrang., quebrada — 2$000 a 2$200
Rio Grande, kilo — 1$100
Idem, inteira — 1$800
Nacional — 1$400
Paulista, kilo — $900 a 1$000
FEIJÃO
Preto, de P. Alegre, novo — 42$000 a 44$000
Enxofre, 60 kilos, novo — 56$000 a 58$000
Cavallo, sup., novo — 54$000 a 56$000
Branco, sup., novo — 54$000 a 58$000
Manteiga — 68$000 a 70$000
Mulatinho, novo — 32$000 a 33$000
Amendoim superior novo — 54$000 a 56$000
Outras côres — 50$000 a 54$000
Laguna — 34$000 a 36$000
Chileno, branco — 60$000 a 62$000
Preto, velho — 34$000 a 36$000
FARINHA DE TRIGO
Preços do Moinho Fluminense: — Por sacco
Especial — 44$000 a 44$200
S. Leopoldo — 42$000 a 42$200
OO — 40$000 a 40$200
Preços do Moinho Inglez:
Buda nacional — 44$000 a 44$200
Nacional — 42$000 a 42$200
Brasileira — 40$000 a 45$200
Preços do Moinho Matarazzo:
Claudia — 38$000
Lili — 40$000
FARINHA DE MANDIOCA
Especial — 18$000 a 19$000
Fina — 17$500 a 18$000
Peneirada — 14$000 a 15$000
Grossa — 12$000 a 13$000
FRANGOS
Um — 4$500 a 5$000
FARELLO, por sacco de 35 kilos
Farello — 6$500 a 7$000
Farellinho — 7$000 a 7$500
Remoido — 9$500 a 10$000
Triguilho — 1$500 a 11$000
GAZOLINA — Por caixa
Diversas marcas — 34$000 a 36$000
Idem idem, a granel, por litro — $800 a $850
GALLINHAS
Superiores — 6$000 a 7$000
Regulares — 5$000 a 5$500
KEROZENE — Por caixa
Diversas marcas — 34$000 a 35$000
LINGUIÇA — Por kilo
Mineira — 6$500 a 7$000
Idem, typo portuguez — 5$000
Paio salamisc — 4$000
Rio Grande — 6$800 a 7$000
De Petropolis — 4$500 a 5$000
LINGUAS
Salgada, por kilo — 2$500 a 3$000
Fumeimo, uma — 3$200 a 3$600
Secca, uma — 3$000 a 3$400
LENTE CONDENSADO
Caixa com 48 latas:
Estrangeiro — 127$000 a 128$000
Divs. marcas — 90$000 a 92$000
LOMBO DE PORCO
Especial, kilo — 2$600 a 3$000
Superior, kilo — 2$600 a 2$800
Regular, kilo — 2$700 a 2$600
MATTE — Por kilo
Paraná — 4$50 a $950
MASSA DE TOMATE
Nacional, lata — $850 a $900
Estrangeira — $800 a 1$000
MANTEIGA — Por kilo
Especial, lata de 5 kilos — 7$600 a 8$000
Idem, lata de 10 kilos — 7$000 a 7$200
Idem, sem sal — 7$800 a 8$000
Em lata de ½ kilo — 4$200 a 4$500
MILHO — Por 60 kilos
Superior, vermelho novo — 22$000 a 23$000
Misturado ou regular — 21$000 a 22$000
Branco secco, sem mistura — 22$000 a 23$000
OVOS
Duzia — 2$000 a 2$400
POLVILHO — Por kilo
Especial — $700 a $750
Superior — $500 a $550
PAIO — Por kilo
Mineiro — 8$000
Rio Grande — 6$000 a 6$300
PRESUNTO:
Paulista, especial — 6$000 a 6$500
Idem, regular — 5$000 a 5$500
Mineiro — 6$000
Paraná — 5$500 a 6$000
Rio Grande — 6$000
Especial — 2$600 a 2$800
Typo italiano — 6$500 a 7$000
Regular — 2$000 a 2$200
SAL
Fino, estrang., caixa com 12 vidros — 31$000 a 33$000
Idem, nac., idem — 24$000 a 25$000
Idem, moido, por sacco de 60 kilos — 13$000 a 14$000
Grosso, idem — 12$000 a 13$000
Saquinho de 2 kilos, nacional — $700 a $900
Idem, estrangeiro — 1$600
TOUCINHO — Por kilo

Chamamos a attenção dos nossos leitores do interior para os preços correntes do "Correio da Manhã" que são diariamente rubricados.

CARNES VERDES

MATADOURO DE SANTA CRUZ
Gado abatido em Santa Cruz

Vendidos para os suburbios
Rezes — 68
Vitellos — —
Suinos — —
Preços que vigoraram
Rezes — 1$220
Vitellos — 1$400 a 1$500
Suinos — 2$600

Rezes — 1$300 a 1$400
Vitellos — 1$500
Suinos — 2$600 a 2$700
Nos curraes em Santa Cruz para a matança
Rezes — 315
Vitellos — 40
Suinos — 26
Gado em stock nos campos de Santa Cruz
Rezes — 1.601
Vitellos — 180
Suinos — 279

FRIGORIFICO ANGLO
Gado abatido em Mendes
Rezes — 226
Vitellos — 11
Suinos — 1
Vendidos para a cidade
Rezes — 158
Vitellos — 11
Suinos — 1

EMBARQUES DE CAFE'

Em 28 do corrente: — Saccas

Para o Havre:
Ornstein & Cia. —
Tude Irmão & Cia. — 4.650
— 590
Para Hamburgo:
E. G. Fontes & Cia. — 750
Theodor Wille & Cia. — 1.500
Ornstein & Cia. — 109
Vivacqua Irmão & Cia. — 750
Gomes Filho & Cia. — 125
Para Nova Orléans:
Theodor Wille & Cia. — 500
Para Noruega:
Alfredo Sinner & Cia. — 600
Mc. Kinlay & Cia. — 200
Cohen Arrigoni & Cia. — 125
Lage Irmãos & Cia. — 250
Pinto Lopes & Cia. — 375
Battermann & Cia. — 75
Para Marselha:
Ornstein & Cia. — 190
Pinto Lopes & Cia. — 200
Tude Irmão & Cia. — 125
Para Genova:
Ornstein & Cia. —
Alfredo Sinner & Cia. — 1.500
Para portos do sul: — 120
Mc. Kinlay & Cia. — 230
Theodor Wille & Cia. — 475
Castro Silva & Cia. — 86
Cohen Arrigoni & Cia. — 250
Oswaldo Tardin & Cia. — 250
Para Rotterdam:
Ornstein & Cia. — 125
Hard Rand & Cia. — 250
Oscar Marques Rotundo & Cia. — 125
S. Pereira & Cia. — 125
Para portos do norte:
Castro Silva & Cia. — 50
Mc. Kinlay & Cia. — 225
Theodor Wille & Cia. — 360
Para Buenos Aires:
Hard Rand & Cia. — 700
Para Copenhague:
Pinto Lopes & Cia. — 50
Para Bordeaux:
Alfredo Sinner & Cia. — 500
Total — 13.176

Desde 1º ... — 303.643
Desde 1º de julho — 999.109

MOVIMENTO DO PORTO

ENTRADAS DO DIA 28

De Buenos Aires e escs., vapor norueguez "Salta"; a F. Engelhart.
De Rotterdam e escs., vapor hollandez "Zaaland"; á S. A. Martinelli.
Do Rio Grande e escs., paquete nacional "Itaimbé"; a Lage Irmãos.
De Buenos Aires e escs., paquete americano "Southern Cross"; á Companhia Expresso Federal.
De Buenos Aires e escs., vapor hollandez "Gaasterland"; a Ed. Johnston.
De Hamburgo e escs., paquete allemão "Monte Olivia"; a Theodor Wille.
De Buenos Aires e escs., vapor italiano "Nazario Sauro"; á S. A. Martinelli.
De Buenos Aires e escs., paquete allemão "Holm"; a Theodor Wille.
De Itajahy e escs., vapor nacional "Etha"; a A. Camara.
De Rosario de Santa Fé e escs., vapor dinamarquez "Maryland"; á Cumming Young.
De Swansea (directo), vapor grego "Nicolas"; a Wilson Sons.
De Laguna e escs., paquete nacional "Aspirante Nascimento"; ao Lloyd Brasileiro.
De Hamburgo e escs., paquete allemão "General Belgrano"; a Theodor Wille.

SAIDAS DO DIA 28

Para Porto Alegre e escs., paquete nacional "Itapuhy".
Para Recife e escs., paquete nacional "Itaquatiá".
Para Pelotas e escs., paquete nacional "Itanerum".
Para Nova York e escs., paquete americano "Southern Cross".
Para o Havre e escs., vapor francez "Lipari".
Para Zarate e escs., vapor americano "Gold Shell".
Para Rosario e escs., vapor norueguez "Laura Slowland".
Para Nova Orleans e escs., vapor japonez "Manila Maru".
Para Buenos Aires e escs., paquete allemão "Monte Olivia".

Para Hamburgo e escs., paquete allemão "Holm".
Para Copenhague e escs., vapor dinamarquez "Maryland".
Para Victoria, vapor nacional "Almirante Jaceguay".
Para Nova York e escs., paquete nacional "Farnahyba".
Para Porto Arthur e escs., vapor americano "New-Jersey".
Para Buenos Aires e escs., vapor hollandez "Zaaland".
Para Buenos Aires e escs., vapor finlandez "Garryvale".
Para Caravellas e escs., vapor nacional "Itaraby".
Para Baltimore e escs., vapor hollandez "Lachaven".
Para Macáo e escs., vapor nacional "Itanema".
Para Genova e escs., vapor italiano "Nazario Sauro".
Para Villa Constitucion e escs., vapor inglez "Penower".

MARITIMAS

VAPORES ESPERADOS

Hamburgo, "Wangenwald" — 29
Porto Alegre, "Commandante Capella" — 29
Southampton e escs., "Asturias" — 29
Santos, "Almirante Jaceguay" — 29
Genova e escs., "Tomaso di Savoia" — 29
Bordeaux e escs., "Mosella" — 30
Rio da Prata, "La Coruña" — 30
Outubro:
Manáos e escs., "Affonso Penna" — 1
Rio da Prata, "Pincio" — 1
Portos do sul, "Campeiro" — 1
Nova York, "Indian Prince" — 1
Japão e escs., "Montevidéo-Marú" — 1
Belém e escs., "Pedro I" — 1
Rio da Prata, "Vauban" — 2
Portos do norte, "Campinas" — 3
Rio da Prata, "America" — 3
Nova York, "Vestris" — 3
Rio da Prata, "Almanzora" — 3
Amsterdam e escs., "Gelria" — 3
Rio da Prata, "Madrid" — 3
Genova e escs., "Florida" — 3
Rio da Prata, "Avandora" — 4
Rio da Prata, "Zeelandia" — 4
Portos do sul, "Itaperuna" — 4
Portos do sul, "Carl Hoepcke" — 4
Rio da Prata, "Infanta Isabel" — 4
Genova e escs., "Ré Vittorio" — 4
... "hel de Borbon" — 5
Trieste e escs., "Saturnia" — 5
Rio da Prata, "Cap Polonio" — 6
Portos do sul, "Douro" — 6
Nova York, "Western World" — 7

VAPORES A SAIR

Rio da Prata e escs., "General Belgrano" — 29
Porto Alegre e escs., "Itaguassú" — 29
Rio da Prata e escs., "Asturias" — 29
Rio da Prata e escs., "Tomaso di Savoia" — 29
Rotterdam, "Gaasterland" — 29
Montevidéo e esc., "Macapá" — 29
Laguna e escs., "Aspirante Nascimento" — 30
Hamburgo e escs., "Almirante Jaceguay" — 30
Nova Orleans, "Camamú" — 30
Nova York, "Lages" — 30
Rio da Prata e escs., "Mosella" — 30
Hamburgo, "La Coruña" — 30
Ponta d'Areia e escs., "Sumaré" — 30
Belém e escs., "Commandante Ripper" — 30
Porto Alegre e escs., "Itaberá" — 30
Outubro:
Genova e escs., "Pincio" — 1
Pará e escs., "Itaimbé" — 1
Rio da Prata e escs., "Montevidéo Marú" — 1
Camocim e escs., "Campeiro" — 1
Nova York e escs., "Vauban" — 1
Havre e escs., "Eubée" — 2
Genova e escs., "America" — 2
Nova York e escs., "Vestris" — 2
Porto Alegre e escs., "Campinas" — 3
Aracajú e escs., "Murtinho" — 3
Rio da Prata e escs., "Gelria" — 3
Southampton e escs., "Almanzora" — 3
Porto Alegre e escs., "Commandante Capella" — 3
Rio da Prata e escs., "Zeelandia" — 4
Rio da Prata e escs., "Florida" — 4
Recife e escs., "Itaquatiá" — 4
Londres e escs., "Avandora" — 4
Bremen e escs., "Madrid" — 4
S. Francisco e escs., "Etha" — 5
Rio da Prata e escs., "Infanta Isabel de Borbon" — 5
Rio da Prata e escs., "Saturnia" — 5
Hamburgo e escs., "Cap Polonio" — 5
Porto Alegre e escs., "Ucá" — 5
Rio da Prata e escs., "Ré Vittorio" — 6
Rio da Prata e escs., "Western World" — 7
Manáos e escs., "Douro" — 7

(562)

Movimento commercial em S. Paulo

CAFE'

SANTOS, 26.
MOVIMENTO GERAL
Passagens: — Saccas
Hoje — 30.510
Desde 1 do mez — 669.931
Desde 1 de julho — 2.424.882
Entradas:
Hoje — 34.645
Desde 1 do mez — 666.410
Média — 31.734
Desde 1 de julho — 2.424.000
Por via maritima:
Hoje —
Desde 1 do mez — 1.308
Desde 1 de julho — 2.312
Vendas:
Hoje — 50.000
Desde 1 do mez — 784.000
Desde 1 de julho — 2.470.000
Despachos:
Hoje — 49.731
Desde 1 do mez — 760.626
Desde 1 de julho — 2.456.602
Embarques:
Em 24 — 21.268
Desde 1 do mez — 588.671
Desde 1 de julho — 2.242.537
Existencia:
Em primeira e segundas mãos — 1.007.777
Café baldeado com destino a Santos — 30.510
Senno:
Paulista — 23.184
Campo Limpo (Armazem Regulador) — 896
Sorocabana — 4.691
Braz — 1.221
Pary e São Paulo — 318
Saidas:
Hontem — 2.229
Desde 1 do mez — 519.509
Desde 1 de julho — 2.188.356
DISTRIBUIDAS PARA:
Europa:
Hontem — 2.229
Desde 1 do mez — 221.485
Desde 1 de julho — 837.470
Estados Unidos:
Hontem —
Desde 1 do mez — 315.609
Desde 1 de julho — 1.302.211
Republica Argentina:
Hontem —
Desde 1 do mez — 6.325
Africa:
Desde 1 do mez — 8.966
Desde 1 de julho — 19.375
Oriente:
Desde 1 do mez — 1.625
Desde 1 de julho — 6.914
Asia:
Hontem — 100
Desde 1 de julho — 330
Diversos:
Desde 1 do mez — 233
Desde 1 de julho — 433
Consumo a bordo:
Desde 1 do mez — 1.355
Desde 1 de julho — 5.000
Cabotagem:
Desde 1 do mez — 136
Desde 1 de julho — 198

Em egual data do anno passado foi domingo.

CAFES ARMAZENADOS
Companhia Central de Armazens Geraes
— Saccas
Existencia anterior — 21.290
Entradas hontem — 3.030
Saidas hontem — 1.229
Existencia hontem — 23.091

ASSUCAR

S. PAULO, 26.

CAIXA DE LIQUIDAÇÃO

Foram hontem registrados negocios a termo de 500 saccas de assucar crystal; desde 23 de novembro ultimo foram registradas 49.500 saccas.

COTAÇÕES DO TERMO

Cotações affixadas hontem pela Bolsa de Mercadorias, para os generos negociados a dinheiro á vista por atacado e postos em São Paulo, livres de fretes, carretos, etc.

ABERTURA

Crystal — Base nova:
(Sacco novo).

	Comp.	Vend.
Setembro	—	—
Outubro	—	—
Novembro	56$500	58$000
Dezembro	56$200	57$500
Janeiro	56$300	—
Fevereiro	56$300	—

FECHAMENTO

Crystal — Base nova:

Setembro	—	—
Outubro	—	—
Novembro	—	57$000
Dezembro	57$000	57$000
Janeiro	—	—
Fevereiro	—	—

COTAÇÃO DO DISPONIVEL

Informações correspondentes ao movimento de hontem, fornecidas pela Bolsa de Mercadorias.

(Sacco de 60 kilos). — Comp. — Vend.

Refinado, filtrado,
Especial —
Primeira —
Idem, branco, 58 kilos —
Idem, bom, secco do Estado —
De Campos — 60$000
Mercado calmo.
Mascavo — 39$000 a 39$300
Mercado calmo.

ARMAZENS GERAES

Assucar crystal: — Saccas
Existencia anterior — 1.562
Entradas hontem — —
Saidas hontem — 1.000
Existencia hontem — 562
Assucar somenos: — Saccas
Existencia anterior — 501
Entradas hontem — —
Saidas hontem — —
Existencia hontem — 501
Assucar mascavo: — Saccas
Existencia anterior — 6.921
Entradas hontem — —
Saidas hontem — —
Existencia hontem — 6.921
Assucar redondo: — Saccas
Existencia anterior — 1.000
Entradas hontem — —
Saidas hontem — —
Existencia hontem — 1.000

ALGODÃO

S. PAULO, 26

Informações correspondentes ao movimento de hontem, prestadas pela Bolsa de Mercadorias.

COTAÇÕES DO TERMO

Abertura:
Algodão em rama:
Typo n. 5:

	Comp.	Vend.
Setembro	56$300	—
Outubro	57$500	—
Novembro	58$800	60$500
Dezembro	59$500	—
Janeiro	60$200	—
Fevereiro	61$000	—

Fechamento:
Algodão em rama:
Typo n. 5:

	Comp.	Vend.
Setembro	57$000	—
Outubro	58$000	—
Novembro	59$400	59$900
Dezembro	60$000	60$500
Janeiro	60$500	61$000
Fevereiro	61$500	62$500

CAIXA DE LIQUIDAÇÃO

Não foram hontem registrados negocios a termo de algodão em rama. Desde 1 de julho foram registradas 230.500 arrobas.

DISPONIVEL

Cotações affixadas hontem pela Bolsa de Mercadorias, para os generos negociados a dinheiro á vista por atacado e postos em São Paulo, livres de fretes, carretos, etc.

Do Estado, qualidade de commum — — —
Mercado, nominal.
Algodão em rama:
A dinheiro — 56$500 — 57$000
Mercado estavel.
A 90 dias — — —
Typo n. 7 a typo n. 9 — — —
Mercado, nominal.
Caroço de algodão:
A dinheiro:
Sem sacco — — —
Ensaccado — — —

ARMAZENS GERAES

Algodão em rama: — Kilos
Existencia anterior — 7.319.113
Entradas hontem — 146.318
Saidas hontem — 118.287
Existencia hontem — 7.377.144
Caroço de algodão: — Kilos
Existencia anterior — 27.246
Entradas hontem — —

CEREAES

S. PAULO, 26.

ARROZ

Cotações do termo

ABERTURA

... *agulha em casca:*
(Sacco novo).
— Comp. — Vend.

COTAÇÕES DO DISPONIVEL

Cotações affixadas hontem pela Bolsa de Mercadorias, para os generos negociados a dinheiro á vista por atacado e postos em São Paulo, livres de fretes, carretos, etc.

Agulha beneficiado:
Especial — 56$000 a 58$000
Superior — 54$000 a 55$000
Bom — 48$000 a 50$000
Regular — 45$000 a 47$000
Segunda de arroz — 30$000 a 32$000
Mercado frouxo.
Cattete beneficiado:
(60 kilos).
Especial — 47$000 a 48$000
Superior — 46$000 a 47$000
Bom — 40$000 a 42$000
Regular — 36$000 a 38$000
Mercado frouxo.
Segunda de arroz — 26$000 a 28$000
Mercado frouxo.
Quirera — 17$500 a 18$000
Mercado frouxo.

NA RUA

Agulha:
Arroz descascado (60 kilos):
Especial — 56$000 a 57$000
Bom — 42$000 a 46$000
Regular — 32$000 a 40$000
Cattete:
Especial — 49$000 a 51$000
Bom — 39$000 a 41$000
Regular — 36$000 a 38$000

FEIJÃO

COTAÇÕES DO DISPONIVEL

Mulatinho da secca:
Saccas de 60 kilos:
Claro:
Superior — 25$000 a 26$000
Bom — 24$500 a 25$000
Mercado estavel.
Barreado:
Superior — 25$000 a 26$000
Bom — 24$500 a 25$000
Mercado estavel.
Mulatinho das aguas:
Por 30 kilos:
Claro:
Superior — — —
Bom — — —
Mercado nominal.
Barreado:
Superior — — —
Bom — — —
Mercado nominal.
Branco:
(Saccaria usada),
60 kilos:
Limpo:
Superior — 40$000 a 41$000
Bom — 38$000 a 40$000
Mercado, firme.
Barreado:
Superior — 38$000 a 40$000
Bom — 36$000 a 38$000
Mercado, firme.

NA RUA

Feijão mulatinho (60 kilos):
Novo da secca:
Superior — 23$000 a 24$000
Manteiga:
Do Estado:
Novo superior — 36$000 a 38$000

MILHO

COTAÇÕES DO DISPONIVEL

(Saccaria usada).
Amarellinho — 19$000 a 19$500
Amarello — 18$500 a 19$000
Amarellão — 18$500 a 19$000
Branco crystal — 19$000 a 19$500
Branco commum — 18$500 a 19$000
Branco, dente de cavallo — 18$500 a 19$000
Mercado frouxo.

NA RUA

Amarellinho — 19$500 a 20$000
Amarello — 19$000 a 19$500
Mercado fraco.

ARMAZENS GERAES

Feijão: — Saccas
Existencia anterior — 3.524
Entradas hontem — —
Saidas hontem — —
Existencia hontem — 3.524
Arroz beneficiado: — Saccas
Existencia anterior — 7.523
Entradas hontem — —
Saidas hontem — —
Existencia hontem — 7.253
Arroz em casca: — Saccas
Existencia anterior — 6
Entradas hontem — —
Saidas hontem — —
Existencia hontem — 6
Milho: — Saccas
Existencia anterior — 3
Entradas hontem — —
Saidas hontem — —
Existencia hontem — 3

FARINHAS

COTAÇÕES DO DISPONIVEL

Cotações affixadas hontem pela Bolsa de Mercadorias, para os generos negociados a dinheiro á vista por atacado e postos em São Paulo, livres de fretes, carretos, etc.

de mandioca

Do Rio Grande do Sul:
(Saccos de 50 kilos):
De primeira — 19$000 a 20$000
De segunda — 17$000 a 18$000
De terceira — 14$000 a 15$000
Mercado frouxo.
Do Estado (sacco de 45 kilos):
De primeira — 10$000 a 10$500
De segunda — 9$500 a 10$000
De terceira — 9$000 a 9$500
Mercado frouxo.
Do Estado (sacco de 50 kilos):
De primeira — 11$000 a 11$500
De segunda — 10$000 a 10$500
De terceira — 9$000 a 9$500
Mercado frouxo.

NA RUA

Do Estado (45 kilos) — 11$000 a 12$000
Do Rio Grande do Sul (50 kilos) — 21$000 a 23$000

de trigo

Da Republica Argentina:
De primeira — 39$500 a 40$500
De segunda — 36$500 a 37$500
De terceira — — —
Mercado frouxo.
Dos moinhos nacionaes:
De primeira — 39$500 a 40$500
De segunda — 36$500 a 37$500
De terceira — — —
Mercado frouxo.

ARMAZENS GERAES

Farinha de trigo: — Saccas
Existencia anterior — 37$500
Entradas hontem — —
Saidas hontem — —
Existencia hontem — 37.300
Farinha de mandioca: — Saccas
Existencia anterior — 600
Entradas hontem — —
Saidas hontem — —
Existencia hontem — 600

BANHA

Cotações affixadas hontem pela Bolsa de Mercadorias, para os generos negociados a dinheiro á vista por atacado e postos em São Paulo, livres de fretes, carretos, etc.

Do Estado, em latas lithographadas, de 20 kilos, caixa de 60 kilos — — —
Do Estado, em latas lithographadas de 20 kilos, caixa de 60 kilos — — —
Do Rio Grande do Sul, em latas lithographadas de 20 kilos, caixa de 60 kilos — 155$000 a 160$000
Do Rio Grande do Sul, em latas lithographadas de 20 kilos, caixa de 60 kilos — 155$000 a 160$000
Mercado estavel.

NA RUA

Banha de porco (em lata):
De 2 kilos — 150$000 a 155$000

OLEO

COTAÇÕES DO DISPONIVEL

Cotações affixadas hontem pela Bolsa de Mercadorias, para os generos negociados a dinheiro á vista por atacado e postos em São Paulo, livres de fretes, carretos, etc.
De caroço de algodão:
Do Estado, em caixa com tres latas, 28 kilos, pelo liquido — 79$000 a 70$000
Mercado estavel.

NA RUA

Caixa com duas latas de 28 kilos, cada — 72$000 — —

ALFAFA

DISPONIVEL DA RUA

(Por kilo).
Do Estado — $650 — —
Do Rio Grande do Sul — $680 — —
Da Republica Argentina — $500 — $500
Mercado estavel.

AMENDOIM

DISPONIVEL DA RUA
(25 kilos):
Do Estado, commum — 12$000 — —

MAMONA

COTAÇÕES DO DISPONIVEL

Cotações affixadas hontem pela Bolsa de Mercadorias, para os generos negociados a dinheiro á vista por atacado e postos em São Paulo, livres de fretes, carretos, etc.
Mamona:
Informações fornecidas hontem pela Bolsa de Mercadorias:
(Saccaria usada):
Graúda — Nominal
Média — Nominal
Meuda — Nominal
Misturada — Nominal
Mercado nominal.

NA RUA

Mamona (60 kilos):
Média — 34$000 a 35$000
Meuda — 34$000 a 35$000

ARMAZENS GERAES

Mamona: — Saccas
Existencia anterior — 118
Entradas hontem — —
Saidas hontem — —
Existencia hontem — 118

TITULOS

S. PAULO, 26.

Vendas realizadas

FUNDOS PUBLICOS

HONTEM

OBRIGAÇÕES

145 do Estado, (Prophylaxia), nom, a — 865$000
100 do Estado, (B. M.), ao port., a — 860$000

LETRAS

100 da Camara da Capital, 1918, a — 92$000
100 da Camara da Capital, 1913, a — 82$000
10 da Camara da Capital, 1925, a — 90$000
14 da Camara de Ribeirão Preto, a — 93$000
200 da Camara de Campinas, a — 70$000
87 da Camara de Amparo, a — 88$000
56 da Camara do Espirito Santo, a — 86$000
100 da Camara de Jahu, a — 83$000

ACÇÕES

50 do Banco Commercio e Industria, a — 632$000
38 do Banco Commercial, a — 281$000

COMPANHIAS

271 da Mogyana E. de Ferro, a — 195$000
5 da Paulista E. de Ferro, a — 267$000
27 da Paulista E. de Ferro, a — 266$000

Offertas

	Vend.	Comp.
Apolices do Estado, da 3ª, 6ª e 12ª séries, a	810$000	780$000
Idem da 7ª, 11ª e 12ª séries, a	—	800$000
Idem, da Camara de Bauru', a	80$000	65$000
Idem, Federaes, ao port., a	635$000	620$000

SANTOS, 26.

Titulos cotados hoje:

APOLICES

Emprest. externo de libras		15.000.000
OBRIGAÇÕES		
Da Bolsa Official do Café:		
Série C	1:050$	—
Série D	1:000$	—
LETRAS		
Camara Municipal de S. Vicente	85$000	80$000
DEBENTURES		
Cia. Santista de Tecelagem	97$000	92$000
Cia. Santista de Tecelagem	97$000	95$000
Theatro e Casino Parque Balneario	1:000$	—
ACÇÕES		
Cia. Santista de Tecelagem	—	2:000$
Moinho Santista	650$000	550$000
Cia. Internacional de Armazens Geraes	—	1:000$000
Cia. Central de Armazens geraes	310$000	280$000
Cia. Paulista de E. de Ferro	262$000	257$000
Cia. Mogyana de E. de Ferro	193$000	186$000
Cia. Santista de Bordados	—	150$000
Cia. Ensaccadora e Beneficiadora	—	100$000
Cia. União de Transporte	45$000	40$000
Cia. Constructora de Santos	1:000$	1:000$
Cia. Santista de Habitações Economicas	—	310$000
Banco Noroeste do Estado de São Paulo	93$000	88$000

FRAQUEZA GENITAL! . . .
Ou esgotamento nervoso, soffreis?... Peça receita gratis ao Dr. G. Cruz — Caixa postal 2012 — Rio de Janeiro. (C 19561)

SOBRADOS NO CENTRO
Alugam-se dois proprios para escriptorios, com todos os requisitos de hygiene, servidos por elevador. Ver e tratar á rua Primeiro de Março, 157. (C 21807)

DINHEIRO
Promissorias, duplicatas, hypothecas, com Samuel. — Avenida Rio Branco numero 142, terceiro andar. (C 23431)

2º ANDAR NO CENTRO
Aluga-se um em boas condições e com todo o conforto; prefere-se alugar a casal sem filhos ou a uma senhora só. Trata-se á rua Senador Dantas n. 20. Telephone Central 6269. (C 22654)

PETROPOLIS
— Negocio —
Traspassa-se uma das melhores casas de COMESTIVEIS e REFINAÇÃO DE ASSUCAR, com freguezia de primeira ordem, negocio urgente. Vende-se livre e desembaraçada. — Trata-se com R. Pestana & Cia., á Avenida 15 de Novembro n. 657. (C 22130)

"Formitonicum"
PODEROSO FORTIFICANTE
Abre o appetite, engorda e dá forças. Vende-se em todas as pharmacias.
Um vidro, 3$000
Depositarios: Drogaria Pacheco, rua dos Andradas, 43. Lab. Homoeopathico: Alberto Lopes, rua Eng. de Denaro 26. (14116)

Empregado de Escriptorio
Importante estabelecimento de credito precisa de um empregado habilitado em serviços geraes de Contabilidade, tendo bôa calligraphia e pratica comprovada. Idade maxima 30 annos. Bom ordenado. Logar de futuro para pessoa intelligente e de capacidade de trabalho. Cartas do proprio punho, indicando idade, nacionalidade, referencias e pretenções para "Stamp" no escriptorio deste jornal. (1097)

NICKELADOR
Precisa-se á rua do Costa numero 39. (747)

MANTEIGA VIRGEM
Marca registrada — Kilo 10$300, Unico deposito Leiteria Palmyra. — RUA DO OUVIDOR n. 149. (308)

MECANICO
Para machina de escrever. Precisa-se á rua do Costa numero 39. (746)

Livraria Alves
Livros collegiaes e academicos. — RUA DO OUVIDOR, 166. (1181)

CASAS
Traspassa-se o contrato da casa numero 58 A da rua do Rezende, a qual tem todas as qualidades de moderna hygiene. Ver na mesma. (878)

TERRENO EM COPACABANA
Vende-se um magnifico, junto ao n. 536, da Rua Barata Ribeiro. Tratar no palacete que fica nos fundos do mesmo. (1178)

Fraqueza sexual
genital ou viril, psychica ou funccional do homem. Debilidade organica. Acção extemporaria, tardia ou prematura. Exiguidade ou insufficiencia do sexo, por mais recondita que seja, usar: Elixir e capsulas Meinicke. Peçam, por carta, prospectos ao Laboratorio Meinicke. Rua Marquez de Sapucahy, 314. Rio. (C 21575)

(199) FOLHETIM DO "CORREIO DA MANHÃ"

W. REYNOLDS

AS TRAGEDIAS DE LONDRES

Expressamente traduzido para o "Correio da Manhã"

—:—

O CLUB

Approximadamente pela época em que se verificavam os acontecimentos referidos no capitulo anterior, e antes que Bazzano tivesse entrado no hotel de Montoni, capital do Grão Ducado de Castelcicala, occorriam em Londres outras coisas não menos interessantes.

Eram pouco mais ou menos, as tres da tarde, de um desses dias de novembro, frios tristes e enevoados, durante os quaes apenas apparece o sol e, quando algo se dá parece disposto a voltar a refugiar-se entre as nuvens.

Meia duzia de elegantes cavalheiros falavam junto a uma das janellas de um desses magnificos edificios, nos quaes se acham estabelecidos os principaes clubs aristocraticos de Londres.

Não ha necessidade de dizer que aquelle club era um dos dezenove ou vinte que occupam São Jayme Street.

Todos os cavalheiros de que acabamos de falar estavam vestidos á ultima moda, e nenhum delles tinha em cima de si qualquer coisa que pudesse dar motivo a que os accusassem de não ter bom gosto.

Cadeias de ouro adornavam-lhes os colletes, cortados á ultima moda, de Paris, e o brilhante couro das botinas, sem uma só mancha de barro, mostrava que os que as usavam não tinham vindo, a pé, para o club.

— Que noticias ha pelo mundo politico, Greenwood? perguntou o marquez de Holsnesford.

— Nada de particular, respondeu o interpellado. Nosso partido está certo de derrubar os *whigs*, no anno proximo, e então farei ver aos eleitores independentes e illustrados, de Rottenborugh que podem conseguir alguma honraria por meio do seu representante.

— Supponho que você fará alguma para melhorar, não é, Greenwood? perguntou o respeitavel Smicksmack, tenente de granadeiros da guarda, que acabava de cumprir os dezenove annos. Uma baronia, pelo menos, heim? Se não me engano, não se fala por ahi noutra coisa.

— Creio que desta vez esse boato não está muito longe de exprimir a verdade, meu caro amigo! disse Greenwood.

— E eu lhe peço desde já que mantenha a lei sobre a caça, que o meu amigo o respeitava. Ginely Starkley tem intenção de propôr na sessão proxima, disse lord Dunstable, major de um regimento de cavallaria da Guarda, que poderia ter trinta e um annos.

— Uma nova lei sobre a caça! exclamou Greenwood, cujo rosto revelou horror. Sem duvida, o nosso amigo Gively não tem tenção de insistir sobre as multas e outras penalidades que existem contra os caçadores fortivos!

— Ao contrario! respondeu Dunstable, acredita, como eu, que as leis actuaes não são bastante severas, e redigiu um "bill" ou pelo menos redigiu-o por elle o advogado Rumnogg, em virtude do qual se condemnará a deportação perpetua todos quantos caçarem sem licença, e em quinze annos da mesma pena os que sejam bem atrevidos para encararem um passaro com intenção legal.

— Esse "bill" terá em mim o mais poderoso apoio! Dunstable! disse Greenwood. A verdade é que as leis contra os caçadores furtivos não podem peccar nunca por severas.

— Certo que não! observou o coronel Cholinondoley, homem de uns trinta e tres annos, que fazia parte do grupo situado ao pé da janella. Por minha parte considero que um assassino ou um ladrão de estrada são pessoas honradas em comparação a mim caçador furtivo.

— Seguramente! disse Dunstable. Um assassino mata uma pessoa, o ladrão de estrada rouba tambem uma pessoa, e, isso feito, não soffrem mais o morto ou o roubado, mas um caçador furtivo priva centenas de nobres e de cavalheiros, de uma diversão legitima, pisa a pés os direitos da aristocracia, por assim dizer e, por Deus!... eu defenderei sempre os privilegios da aristocracia com risco da propria vida!

— Oh! Certamente... certamente! disse por sua vez o marquez de Holsnesford, que por uma inflammação das gengivas se havia visto obrigado a prescindir por alguns dias, dos dente postiços de modo que não se ouvia bem o que elle falava. E' preciso defender constantemente a aristocracia, contra as massas, que estão sempre dispostas a assaltar-nos.

— E por outras muitas razões, observou Greenwood, mas eu sei manejar bem a canalha! Olhem! Sem ir mais longe! No outro dia, trinta ou quarenta eleitores independentes e intelligentes, de Rottenborugh, tinham-se reunido no *O Leão Azul* para me dirigirem algumas censuras com respeito á minha conducta na Camara, e pretendiam que eu renunciasse.

Dunstable perguntou:

— E que fez você?

— Oh! Eu conhecia bastante as pessoas com quem tratava, pois não era aquella a primeira vez que intentavam dar um passo de tal genero, continuou Greenwood. O meu agente na dita povoação tinha-me escripto, manifestando-me as intenções de taes individuos, e eu mandei-lhe instrucções sobre o que elle tinha a fazer. Os descontentes reuniram-se na taberna de "O rei Jorge", pronunciaram-se muitos discursos e crescia a barulhada contra mim. O presidente ia a pôr a votos uma resolução, dando-me um voto de censura, quando entrou o dono do estabelecimento e lhes dirigiu as seguintes palavras:

— Senhores! Tendo o sr. Greenwood sabido que os senhores tinham a intenção de se reunirem aqui esta noite, deu-me ordem de lhes preparar e servir uma pequena ceia, com o vinho e cerveja que queiram beber. A ceia já está na mesa e acho de bom comêl-a immediatamente, e depois então virão continuar nas suas deliberações.

— Soberbo! Excellente! exclamou Dunstable.

— Magnifico! Delicioso! prorompeu Cherry, que fazia parte do grupo.

— Que me matem se isto não é delicioso! disse Drapper, que se achava tambem presente.

— Bem! E que mais? perguntou o coronel Cholmondeley.

— Sim! Diga tudo! exclamou Smickamack.

— Oh! O resultado foi muito simples! continuou Greenwood. Os eleitores livres e independentes de Rottenborugh passaram á sala onde estava servida a ceia, comeram e beberam até se fartar... e em seguida approvaram um voto de confiança ao seu representante... Só um dos assistentes se abateve de votar em meu favor!

— E por quê?

— Simplesmente porque estava bebedo perdido e roncava debaixo da mesa! respondeu Greenwood. E teve ainda o atrevimento, o tal individuo, de escrever, no dia seguinte, uma carta a todos os jornaes do condado, para declarar que só *elle havia protestado!*

— Insensato! exclamou Cherry em voz alta.

— Silencio, Cherry!... Sois um!... disse o major.

— Um... quê, Smilax? perguntou o joven baronete.

— Um animal! Assim me matem! respondeu o major.

Ouviu-se uma gargalhada geral, á custa de Cherry, que se ruborizou até ao alvo dos olhos.

Quando o riso socegou, Dunstable perguntou:

— Que foi feito de Harborugh? Sabe-o alguem?

— Creio que está para as provincias, com Chichester, disse Greenwood. Harborugh e eu não nos falamos desde ha muito tempo, mas, ha poucos dias ainda, ouvi falar delle.

— Sabe da horrivel aventura em que a esposa delle se metteu? perguntou Smicksmack.

— Não creio que Harborugh se tenha preoccupado muito com isso. De ha muito viviam como cão e gato. Quando sir Roberto, que se achava então na França, soube do suicidio da esposa, voltou á Inglaterra para vender as coisas que tinham pertencido a lady Cecilia. Não me refiro senão ás suas joias, pois já sabemos que a casa Tavistock Square estava bem mobilada.

— Creio que, ao menos, Harborugh deixou isso, disse Dunstable.

— Ou melhor: foi o senhorio que ficou com ella, respondeu Greenwood. A intimidade com Reginaldo Tracy foi um máo negocio para lady Cecilia, mas eu já suspeitava disso, antes do escandalo, pois me lembro de o haver visto em um baile de mascaras, em Drury Lane.

— Em um baile de mascaras, Reginaldo Tracy? exclamou Dunstable.

— Sim. Eu estava lá disfarçado de pirata negro, e elle de frade.

— Malvado santo! disse Cholmondeley em tom de profunda indignação. Que deshonra elle arranjou sobre os seus! Você conhece meu mano arcediago? E' o moço mais alegre deste mundo. Tem as suas tres amantes, cavallos, cachorros e não se deita, noite alguma, senão em completo estado de embriaguez. Faz, porém, tudo isso, com discreção.

— De modo conveniente, sem duvida, murmurou Holsnesford. Mas, a proposito, Greenwood, você ha dias estava admirando de mais a minha bella Georgiana.

— E ainda penso nella com frequencia, millord, respondeu o deputado.

— Vou fazer-lhe uma proposta, se quer, continuou o marquez fazendo uma careta. Eu estou enamorado da sua egua "lady Cleopatra".

— E' um bello animal! exclamou Greenwood.

— Pois bem, troco a minha Georgiana pela sua egua. Combinado?

— Feito! respondeu Greenwood.

— Mas, como sabe você se ella se conforma com a troca? perguntou sorrindo Smicksmack.

— Estou convencido de que não fará objecção alguma, disse Greenwood. E' certo que toda escrava é livre emquanto pisa o solo deste paiz, como eu tenho dito muitas vezes aos livres e independentes eleitores de Rottenborugh mas estou certo de que consentirá em carregar a corrente de ouro com que eu terei o gosto de a prender.

— Bem dito, Greenwood! replicou o marquez. Mande a egua amanhã de manhã, para a minha cavallariça e venha buscar Georgiana quando quizer.

— Que homem é este Greenwood para fazer negocio! fez notar Dunstable.

E accrescentou:

— A proposito... Como vae o negocio das estradas de ferro, de Marrocos?

— Oh! Admiravelmente! respondeu o deputado. O marquez e eu já realizámos dez mil libras de lucro cada um.

— Mas eu perdi tres mil libras e uma aposta bastante importante que tinha feito! disse Cherry.

— Porque conservou por muito tempo as suas acções, querido amigo! disse friamente Greenwood.

Depois, voltando-se, exclamou:

— Não, boa mulher, não tenho que lhe dar!

Estas ultimas palavras, ditas em voz alta e acompanhadas de um movimento negativo, de cabeça, dirigiam-se a uma pobre mulher, esfarrapada e a tiritar, que tinha parado deante da janella onde se achavam agrupados os interlocutores, para pedir esmola.

A desgraçada lançou a Greenwood um olhar de indizivel angustia e depois afastou-se rapidamente, acabrunhada pela sequidão da negativa.

— Essa desgraçada foi linda nos seus tempos, disse Smicksmack. Apezar de ser de noite, distingui-lhe bem as feições.

— E eu tambem! disse em voz muito baixa Dunstable a Cholmondeley, num aparte.

E perguntou depois, com a voz como que suffocada:

— Eu não! Como é que hei de saber?

— Não sabe quem ella é?

— Se não me engano, é Lydia Hutchinson! Mas, meu Deus! Como está mudada!

(Continúa)

LEILÕES

Leilão de Penhores
— CASA ROCHA —
— DE —
— A. M. ROCHA & CIA. —
(Successores de GRUMBACH, ROCHA & CIA.)
Em 11 de Outubro de 1927
31 — PRAÇA TIRADENTES — 31
CASA FUNDADA EM 1916
(C 22777)

Leilão de Penhores
3 DE OUTUBRO DE 1927
Casa Simon Ettinger
— DE —
LEVY GOMES & C.
R. LUIZ DE CAMÕES — 55
De todas as cautelas vencidas
(C 22418)

DINHEIRO ?
A ECONOMICA
Penhores sobre joias e mercadorias
Rua do Lavradio n. 26
— TEL. C. 1162 —
ATTENDE CHAMADOS

LEILÃO DE PENHORES
— EM 4 DE OUTUBRO DE 1927 —
Casa J. Mendes
JOSÉ MOREIRA DA COSTA & C.ª
Successores
— BECCO DO ROSARIO N. 9 —
das cautelas vencidas, podendo os senhores mutuarios reformal-as ou resgatal-as até á hora do leilão. (C 21351)

Leilão de Penhores
D. OLIVEIRA
— Rua Chile n. 18 —
EM 5 DE OUTUBRO DE 1927
Fazem leilão dos penhores vencidos e avisam aos srs. mutuarios que podem reformar ou resgatar as suas cautelas até a vespera do leilão. (937)

Cia. AUREA BRASILEIRA
Leilão em 6 de outubro
Filial, r. 7 de Setembro, 187 (986)

Leilão de Penhores
LIBERAL, BERLINER & CIA.
EM 8 DE OUTUBRO DE 1927
RUA LUIZ DE CAMÕES 58 E 60
(C 23540)

Implorando a caridade

ANGELA PECURANO, viuva, com 86 annos de edade, completamente cega e paralytica.

MARIA VENTURA, de 96 annos de edade, viuva.

PAULINA DE FIGUEIREDO, viuva, com tres filhos e impossibilitada de trabalhar.

ENTREVADA, rua do Chichorro n. 47, casa XVIII, doente, impossibilitada de trabalhar, tendo duas filhas, sendo uma tuberculosa.

CARLOTA, pobre velhinha sem recursos.

ELVIRA DE CARVALHO, pobre cega e sem amparo de familia.

FRANCISCA DA CONCEIÇÃO BARROS, cega de ambos olhos e aleijada.

UM INFELIZ ALEIJADO.

FELICIANA LUCAS, viuva, paralytica.

VIUVA SANTOS, com 68 annos de edade, gravemente doente de molestia incuravel.

JULIETA — EMILIA, duas pobres irmãs.

THEREZA, pobre ceguinha sem auxilio de ninguem.

VIUVA SOARES — Sem poder trabalhar.

JOSEPHINA GUIMARÃES DA SILVA, viuva com filhos e sem recursos.

COZINHEIROS

OFFERECE-SE um cozinheiro de forno e fogão. R. Vaz Toledo, 27 F. Engenho Novo. (C 22587) A

PRECISA-SE de uma cozinheira que durma no emprego. Tratar na rua do Uruguay n. 48. (C 23455) A

PRECISA-SE de uma cozinheira que cozinhe fino e variado, conhecendo bem a sua arte; assenta-se que de referencias, para rua Haddock Lobo, 191. (C 21594) A

CREADOS

PRECISA-SE de uma mocinha para copeira; rua da Assembléa n. 104, 1º andar. (C 22837) B

PRECISA-SE de uma copeira e arrumadeira, na rua da Passagem n. 115. (C 21693) B

EMPREGOS DIVERSOS

AMOSTREIRO. Casa de Armarinhos por atacado precisa de um empregado com bastante pratica para a Secção de Amostras. Cartas com referencias e ordenado desejado, para a Caixa Postal n. 1302. (C 22773) C

EMPREGOS — A R. J. T. Light & Power Co., tendo limitado numero de vagas a preencher no quadro effectivo de Motorneiros e Conductores, "bonds", convida os candidatos que satisfaçam as condições necessarias a fazerem seu "registro". Para mais informações á rua do Costa n. 39. (745) C

PRECISA-SE de cortadores na Companhia Calçado Cleveland. Rua Figueira de Mello n. 313. (C 22829) C

PRECISA-SE de um vendedor, a commissão de artigos de cimento armado; informações de producto com um nosso trabalhador, podendo trabalhar com outras commissões. Escreva para a caixa postal n. 784. (C 23546) C

PRECISA-SE de boas camiseiras. Rua da Assembléa n. ... (C 22847) C

PRECISA-SE de pessoas que queiram explorar um sitio, por conta propria, na estação de Rodeio, E. F. C. B., tratando attestado da estação. Tratar, Avenida Atlantica 786, das 7 horas da tarde. (C 22762) C

TRABALHADORES. Precisam-se para serviços braçaes, á rua do Costa n. 39. (748) C

CENTRO

ALUGAM-SE dois magnificos pavimentos do predio da AVENIDA MEM DE SÁ N. 272, completamente reformados, com boas accommodações e excellentes installações. Trata-se com o Sr. Monteiro da Fonseca, á rua do Ouvidor, esquina de Quitanda "Lar Brasileiro". (C. 22840) D

ALUGA-SE a loja da travessa de S. Manoel ... perto do mercado, completamente limpa. (C 21851) D

ALUGA-SE um bom quarto com mobilia ou sem, pensão ou não, para casal. Rua do Ouvidor 137, 2º andar. (C 22869) D

ALUGA-SE ... das 1 ás 3 1/2 horas. Rua S. José, 36. (C ...) D

ALUGA-SE ... Avenida Central n. 147. Aluguel ... (C 23156) D

ALUGAM-SE dois quartos, em casa de familia, sem crianças, perto da praça da Republica. Tem telephone. Trata-se na rua Frei Caneca n. 51, 1º andar. (C 23551) D

ALUGA-SE um quarto muito bem mobilado ... rua Paulo de Frontin n. 16, 1º andar. Tel. ... (C 21806) D

ALUGA-SE em casa de familia um bom quarto ... rua do Riachuelo n. 270, terreo, ... aquecedor ... rua dos Invalidos n. 126. (C 23540) D

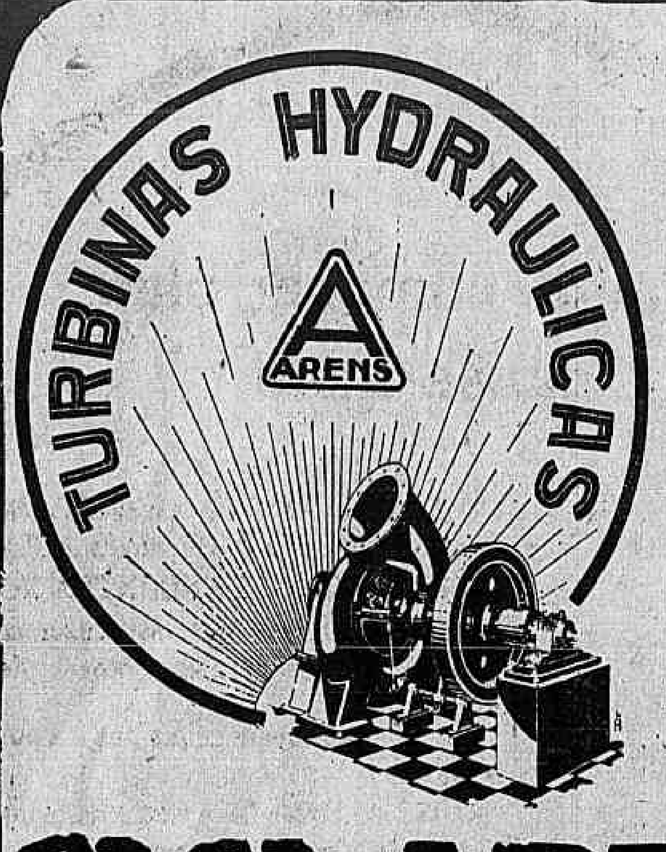

O maior e melhor fabricante
Peçam catalogos e informações

CASA ARENS
SOCIEDADE ANONYMA
Av. Rio Branco, 26 — Rio de Janeiro
R. Florencio de Abreu, 106-c — S. Paulo

ALUGAM-SE o 1º e 2º andares do predio da rua do Rosario, 60, proprio para escriptorio, perto do 1º de Março. Trata-se na loja. (C 22434) D

ALUGA-SE magnifica sala, para escriptorio, consultorio ou atelier, com 3 sacadas; rua da Carioca, 53, 1º andar. (C 22728) D

ALUGA-SE um lindo quarto com 2 janellas, sem mobilia a casal sem filhos. frente Rosario, entrada Becco das Cancellas n. 19, 2º andar. (C 22735) D

ALUGAM-SE á Rua Regente Feijó, 52 e 54, perto da Praça Tiradentes, dois magnificos predios de 2 pavimentos, recem-acabados em cimento armado, juntos ou separados. Tratar na Rua Luiz de Camões 74 (loja). (C. 21572) D

ALUGA-SE um quarto, com pensão ou sem, para casal ou rapaz; mobiliado ou não. Ouvidor n. 131, 2º andar. (C 22719) D

ALUGA-SE um quarto de frente bem mobilado, a casal, que trabalhe fóra, ou a moços do commercio. (Sem pensão). Rua Senador Dantas n. 38. (C 21762) D

ALUGA-SE em casa de familia um bom quarto bem mobilado para senhor de tratamento, á rua Sylvio Romero n. 18. (C 23466) D

ALUGAM-SE sala e quarto mobilados, com pensão, em casa de familia, á praia do Flamengo n. 388. (C 21819) E

ALUGA-SE em casa de tratamento uma sala com pensão para cavalheiros; tambem um quarto em porão habitavel. Rua Candido Mendes n. 35, com placa de medico na porta. (C 23545) E

ALUGAM-SE esplendidos quartos, com optima pensão, a casal ou senhoras de tratamento. Rua Silveira Martins 161, Cattete. (C 21845) E

ALUGA-SE uma sala de frente com pensão, para casal ou rapaz. Rua Benjamin Constant n. 40. Tel. B. M. 3605. (C 23520) E

ALUGA-SE um quarto em casa de familia a rapazes solteiros, ou pessoas do commercio. Rua de Santa Christina n. 23, Gloria. (C 22766) E

ALUGA-SE um quarto mobilado a senhor de respeito, Cattete, 385, sob. proximo ao largo do Machado. (C 23514) E

ALUGAM-SE uma bonita sala de frente e quarto, em casa de familia; Rua da Gloria, 80. (C. 21840) E

ALUGAM-SE pequenos appartamentos no predio recentemente construido; preços modicos ver e tratar á rua do Russel n. 52. (C 17938) E

FLAMENGO — Alugam-se um ou dois aposentos a casal ou cavalheiro, boa mesa, centro de jardim; rua Ferreira Viannan, 35. (C 23451) E

POR motivo de viagem, passa-se o contrato de um lindo appartamento, a quem ficar com os moveis. Negocio do occasião e para quem tiver gosto. — Telephone Beira Mar, 1193, das 9 ás 2 horas. (C. 21478) E

PENSÃO RITZ — Tendo passado para NOVA PROPRIEDADE, foi reformada convenientemente e póde agora attender aos pensionistas mais distinctos e exigentes. Possue lindos e luxuosos appartamentos para casaes, com pensão, salas e quartos para solteiros e a preços commodos. Rua Santo Amaro n. 44. Cattete. Tem telephone. (C 22713) E

CATTETE — Passa-se a casa da ladeira da Gloria n. 14, casa VI, ricamente pintada e forrada, installação de luz e sanitaria magnifica, esquentador, fogão a gaz, 5 quartos, 2 salas, emfim, com todo conforto; ver e tratar das 2 horas ás 4. (C 21725) E

SALA com todo o conforto aluga-se a casal de tratamento. Rica mobilia e pensão excellente. Preço modico. Rua Silveira Martins n. 70. (C 23437) E

(17573)

ALUGA-SE por contrato o grande predio da rua Barão de S. Felix n. 220, casa de esquina proprio para botequim e mais duas lojas no mesmo, com frente para a rua General Caldweel n. 23-29, 1º e 2º andares, com 18 salas e quartos, presta-se para grande pensão familiar. Um minuto da estação Central do Brasil. (C 21796) D

ALUGA-SE em casa de familia, um quarto mobilado, á rua Carlos de Carvalho n. 20, sob. (C 23484) D

ALUGA-SE o predio da rua do Senado n. 333, as chaves estão defronte no n. 308, quitanda. (C 21752) D

OURO

Prata, platina, brilhantes, joias velhas, compram-se e paga-se bem na Joalheria Raphael. São José, 43. (71)

ALUGA-SE uma sala ricamente mobilada com entrada independente, á rua Paulo de Frontin n. 76, sobrado. (C 21827) D

ALUGA-SE sobrado de esquina em salão corrido para officina ou coisa semelhante, rua General Camara, 278. (C 23480) D

ALUGAM-SE quartos mobilados com agua corrente a senhores e casaes sem filhos; desde 120$. Riachuelo, 136. (C 23413) D

ALUGA-SE espaçoso quarto mobilado a pessoas de tratamento, á rua Senador Dantas n. 84, sobrado. (C 23473) D

ALUGAM-SE superiores e decentes escriptorios com telephone, á rua do Rosario n. 159, sobrado. (C 22674) D

ALUGA-SE sala e quarto bem mobilado; rua Barão Guaratyba, 25. Phone B. M. 1505. (C 22793) E

ALUGAM-SE quartos sem moveis. Becco do Rio 71. Cattete. (C 21638) E

ALUGA-SE uma sala muito bem mobiliada com o sem pensão e mais um bom quarto para cavalheiros de tratamento, Correia Dutra 24a. (C 21542) E

ALUGA-SE excellente quarto mobilado com optima pensão, em casa de familia austriaca. Rua Cattete, 109. (C 21806) E

ALUGAM-SE esplendidos! quartos com ou sem moveis, com agua corrente, casa acabada de construir. Rua Candido Mendes n. 57, Gloria. (C 21753) E

ALUGA-SE á rua Benjamin Constant n. 139 — espaçosa sala de frente e quarto, bem mobilados. (C 21767) E

ALUGA-SE sala de frente, com ou sem moveis e pensão, em casa de familia. Rua do Cattete n. 98, 1º andar. (C 21733) E

ALUGA-SE uma sala ampla e luxuosa a casal, ou a solteiros, á rua Santo Amaro n. 44. Tem telephone. (C 22713) E

ALUGA-SE só a familias e cavalheiros de respeito, no hotel English, boas salas e quartos, grande recreio, para estadia, terão boa reducção, asseio, conforto, mesa farta e boa. — Rua Cattete n. 176. Phone 841 B. M. (C 21677) E

ALUGAM-SE optimos quartos mobilados com agua corrente a rapazes do commercio, cavalheiros de tratamento, casaes, desde 150$ a 180$; á rua do Riachuelo n. 166. Tel. Central 3198. (C 22693) E

GRANDE casa para pensão ou Hotel Praça José de Allencar 8, com 38 quartos. Trata-se na Pharmacia á mesma Praça. (C 22575) E

QUARTO mobilado. Aluga-se um esplendido a cavalheiro distincto. Teleph. B. M. 3451. (C 22506) E

A cura do Rheumatismo

É sabido que o rheumatismo é uma molestia infecciosa que produz estragos gravissimos no organismo. Para a sua cura de nada valem os analgesicos de allivios ephemeros nem os medicamentos de applicações externas verdadeiros palliativos.

O dr. J. M. Gomes acatado scientista depois de longas experiencias, descobriu o remedio especifico desse terrivel mal a que deu a denominação de "Rheumalina" o que constitue uma victoria therapeutica.

Não ha rheumatismo, seja qual fôr a sua origem que não ceda dentro de poucos dias com o tratamento pela "Rheumalina" que é um medicamento interno, extrahido de plantas da flora indigena — Em todas as drogarias e pharmacias.

Depositarios: ANTONIO A. PERPETUO & Co.
151, Rosario — T. N. 5545 (6088)

HERNIAS

Cura radical - sem dôr e sem operação

Sem prejuizo das proprias occupações. Attestados de medicos, advogados, engenheiros, operarios, etc.; á disposição dos interessados. Consultorio do

DR. MENEZES DORIA
RUA SANTO ANTONIO N. 4, 3º ANDAR
(alto da Confeitaria Paschoal)
(5504)

ALUGA-SE á rua do Ouvidor, 10.., 1º andar, proximo á Av. Rio Branco, uma grande sala e outra menor, enceradas e com elevador. (C 23430) D

CASA pequena, com 3 ou 4 quartos, precisa-se, não longe do centro. Carta, urgente, a L. B. 170, neste jornal. (C 22855) D

COMPANHEIRO de quarto — Aluga-se, em sala de frente, mobiliada, vaga com pensão. Rua da Quitanda n. 72, 2º andar. (C 22864) D

CASAL de tratamento deseja alugar, em casa de familia, no centro da cidade, um espaçoso, arejado, limpo e bem mobiliado aposento. Resposta para a caixa postal n. 1.184. (C 22602) D

CASA — Aluga-se o optimo sobrado da Avenida Mem de Sá n. 146; as chaves estão no pavimento terreo. Trata-se na rua S. Pedro n. 133. (C 21774) D

PENSÃO — Fornece-se, a mesa, farta e variada, 5 pratos as refeições, almoço e jantar 110$; meia pensão 55$000. Rua da Quitanda n. 72, 2º andar. Refeição avulsa 2$500. (C 22864) D

SALA ou quarto mobilados ou não, alugam-se em casa de pequena familia a pessoas de todo respeito. Av. Mem de Sá n. 200, sobrado. (C 21782) D

CATTETE

ALUGAM-SE salas de frente e quartos mobilados á rua Santo Amaro. 72. (C 21530) E

ALUGA-SE uma boa sala de frente e um quarto sem pensão, todo conforto. Rua do Cattete n. 84. (C 22747) E

ALUGAM-SE tres quartos com agua corrente e boa cozinha. Exclusivamente á familia de tratamento. Rua Almirante Tamandaré n. 26. Tel. B. M. 4155. (C 22683) E

ALUGA-SE por contrato de cinco annos, o predio n. 51 da rua Carvalho Monteiro, completamente limpo, com seis quartos, duas salas, etc., podendo ser visto das 2 ás 4 horas da tarde. (C 23439) E

ALUGA-SE optima sala de frente, a casal com pensão, á rua Silveira Martins n. 80. Tel. 609 B. M. Lado da praia. Casa de todo o respeito. (C 22590) E

ALUGA-SE magnifica sala de frente com sacada Santo Amaro, 63. (C 22757) E

CATTETE — Passa-se, na ladeira da Gloria n. 14, casa VI, com duas salas, cinco quartos, toda forrada e pintada de novo, com installação sanitaria muito boa, assim como de luz, esquentador e fogão a gaz, podendo ficar com a mobilia que lhe aprouver; emfim, só vendo se fará idéa; tem telephone; tratar na mesma, de 1 ás 3 horas. (C 23543) E

ENTRADA independente — Aluga-se um appartamento, com todo conforto, á rua Santo Amaro, 44. Tem telephone. (C 22714) E

FLAMENGO — Salas e quartos ricamente mobiliados, optimo passadio, a preços razoaveis, para moradores; na pensão Schleder, rua Senador Vergueiro n. 112. (C 22683) E

LARANJEIRAS

ALUGA-SE uma sala confortavel a casal ou dois cavalheiros de alto trato em casa de familia. Largo do Machado n. 43. (C 22835) F

ALUGA-SE optima sala de frente, a casal com pensão, á rua Silveira Martins n. 80. Tel 609 B. M. Lado da praia. Casa de todo o respeito. (C 22771) F

ALUGAM-SE casas a 170$ e 125$ e quartos desde 60$ a 80$. Tratar á rua Cosme Velho n. 307, com Marcondes. (C 23522) F

ALUGA-SE em casa de familia estrangeira uma sala de frente bem mobilada, completamente independente, como unico inquilino a um ou dois senhores sérios ou casal que trabalha fóra fóra. Tem banho quente e frio. Rua Alice n. 84, Laranjeiras. (C 22785) F

ALUGA-SE em casa de familia uma espaçosa sala de frente, e um quarto bem mobilado com pensão, a casal ou a pessoas de todo respeito, pede-se referencia e dá-se. Rua das Laranjeiras n. 259. Tem telephone. (C 21722) F

ALUGA-SE uma casa para pequena familia, á rua das Laranjeiras, 172, casa 16. Pode ser vista das 11 ás 15 horas. (C 21743) F

ALUGA-SE uma sala de frente, independente, a cavalheiro, bem mobilada e asseiada; rua Pinheiro Machado n. 34. (Laranjeiras). (C 23450) F

PENSÃO MANCHESTER — Alugam-se quartos muito bons para casaes, com pensão, 400$ por mez; sem pensão, 200$, á rua das Laranjeiras n. 187. (C 21817) F

APPARTAMENTO de tres quartos, bem mobilados, com ou sem pensão. Aluga-se na rua Laranjeiras, 362. Tel. B. M. 1176. (C 21754) F

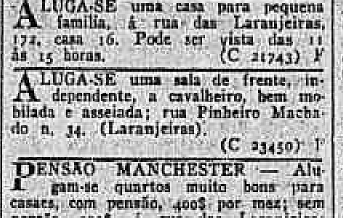

(28)

BOTAFOGO

ALUGA-SE, em casa de uma senhora, um bom quarto, com ou sem mobilia, a uma senhora que trabalhe fóra; para ver e tratar á rua S. Clemente 460 casa n. VII. (C 22790) G

Marca que o mundo inteiro admira!!!

Grande stock; preços de assombrar.
ALFREDO PAVAGEAU
Rua da Constituição n. 63
— RIO —
Filial: Av. 15 Novembro n. 465 — Petropolis. (244)

ALUGA-SE em casa de uma senhora, um bom quarto, com ou sem mobilia, a uma senhora que trabalhe fóra; para ver e tratar á rua S. Clemente n. 460, casa n. VII. (C 22790) G

ALUGA-SE a casa á rua das Palmeiras 78 Botafogo, com 5 quartos e 3 salas. Trata-se no n. 80. (C 23407) G

ALUGA-SE optimo predio, com todo o conforto para familia de tratamento, á rua General Polydoro, 192, Botafogo. (C 21820) G

ALUGA-SE uma casa por um conto de réis ou vende-se por 130 contos, com jardim, garage, sala de visitas, de jantar, de espera, copa, cozinha, despensa, quatro dormitorios e banheiro; logar alto e saudavel, com linda vista, á rua Sarapuhy n. 11, distante 200 metros da rua S. Clemente; começa na rua Icatu e esta na rua Alfredo Chaves, esquina da rua S. Clemente n. 460; trata-se no local até ás 10 horas ou das 12 em deante; á Av. Rio Branco n. 90, com Julio Junqueira, de Aquino. (C 21703) G

ALUGAM-SE dois bons quartos a rapazes do commercio, com pensão. Preços modicos. Marquez Abrantes n. 151, B. M. 3543. (C 21800) G

ALUGA-SE um optimo quarto em casa de familia, com ou sem pensão. Pedem-se referencias e trata-se á rua Real Grandeza n. 152. (C 22653) G

ALUGA-SE ou vende-se esplendido predio com todo conforto para grande familia de tratamento, á praia de Botafogo n. 114. As chaves estão no armazem n. 120, da mesma praia, para mostrar e tratar. (C 2174.) G

BOTAFOGO — Aluga-se esplendida residencia para familia de tratamento, á rua Marquez de Abrantes n. 142. Chaves, por favor, no 136. (C 22775) G

Dep. R. S. dos Passos, 71. Caixa 2$500 (860)

COPACABANA

ALUGA-SE uma boa sala de frente, com ou sem moveis á rua Prudente de Moraes 35 (Ipanema). (C 22848) H

ALUGA-SE a casa moderna da rua Avaré n. 38 (transversal a Barroso e F. Magalhães). Posto 3, tendo 2 salas, 4 quartos e terraço. Trata-se na mesma casa. (C 22805) H

ALUGA-SE em casa de familia um quarto mobilado com pensão a casal distincta. Rua Gustavo Sampaio, 158, Leme. Phone Sul 3148. (C 21864) H

ALUGAM-SE esplendidos quartos e apartamentos mobiliados com agua corrente, a pessoas de tratamento, proximo aos banhos de mar, á rua Buarque n. 39, Leme, telephone 2770. Bondes e omnibus á porta. (C 22362) H

ALUGA-SE o predio 892 A da rua Copacabana, mobilado, ou não com 5 quartos, 2 salas, 2 saletas, etc. para familia de tratamento. (C 22645) H

ALUGAM-SE dois quartos a casal ou rapazes solteiros. Rua Joaquim Nabuco n. 63, posto 6, Copacabana. (C 21787) H

ALUGA-SE para rapazes quartos em casa de familia estrangeira. Tres quadras da praia. Toneleiros, 131. (C 23286) H

ALUGA-SE a casa da rua Carlos Sampaio n. 46, esplanada do Senado. Está aberta das 10 ás 12 horas. Trata-se na rua do Uruguayana, 89, das 3 1/2 ás 5 1/2. (C 22069) H

ALUGAM-SE um espaçoso quarto e um appartamento a casaes ou cavalheiros de tratamento, com pensão; á rua Figueiredo Magalhães n. 141, esquina de Toneleiros; telephone Ipanema 1625. (C 23453) H

APPARTAMENTOS. Quartos e salas muito socegadas e perto da praia (posto 6), com todo conforto e boa cozinha para familia e cavalheiros. Tem campo de tennis. R. Sá Ferreira n. 19. Tel. Ipan. 160. (C 22507) H

QUARTOS com agua corrente para familias e cavalheiros, conforto moderno, perto da praia, bonde e auto-omnibus, cozinha boa; preços modicos. Rua Barroso n. 43. Tel. Ipan. 1327. Hotel Balneario. (C 22507) H

COPACABANA 607 — Alugam-se dois quartos, sendo um de frente, ou uma sala grande, de frente. Unicos inquilinos, Café matinal. Casa de familia. Referencias. (C 22609) H

CASAS em Ipanema — Alugam-se diversas, uma com tres quartos, duas salas, garage e mais dependencias, por 500$000. Tambem uma com dois quartos, sala e mais dependencias, por 320$, contrato por dois annos. Ver e tratar na rua Nascimento Silva numeros 15 e 17. Zona esgotada. (C 21691) H

LINDO BUNGALOW, acabado de construir, com garage e lindo mobiliario, podendo ser visto a qualquer hora — Aluga-se, á rua Joanna Angelica n. 110. (C 21855) H

(313)

GAVEA

ALUGA-SE bons predios com 6 quartos e mais dependencias por 600$000.
Cada um, á rua S. Clemente 72 e Marquez de São Vicente 219. Informações tel. Ipanema 1081. (C 22351) I

ALUGA-SE por 750$ a casa mobilada da rua das Accacias n. 34, perto do novo Jockey-Club; trata-se á rua General Camara n. 24, Peixoto & Companhia. (C 22679) I

APOSENTO MOBILADO. Aluga-se em casa de familia de grande tratamento, á rua Marquez de S. Vicente n. 347, Gavea, com janella para a rua, com ou sem pensão, a senhora ou a casal sem filhos. Banho quente ou frio, telephone grande jardim, clima saluberrimo, local muito fresco, ponto de parada dos bondes á porta, quatro salas em commum. Não ha outros inquilinos nem crianças. Dão-se e pedem-se informações idoneas. Ver e tratar das 12 ás 18 horas. (C 22644) I

RIO COMPRIDO

ALUGA-SE um quarto com janella, em logar saudavel, a pessoas de respeito, na rua do Itapiru n. 173, casa 27, em frente á rua Navarro. (C 21788) J

ALUGA-SE uma casinha com sala, quarto e cozinha, e mais commodidades, na rua Escobar n. 36. (C 23507) J

ALUGA-SE boa sala de frente com ou sem mobilia, com pensão. Aristides Lobo n. 8 (C 23491) J

105 (642)

ALUGA-SE o predio completamente reformado. Rua Sampaio Vianna, 19, casa 4. Trata-se Norte 4861. (C 22646) J

TIJUCA

ALUGA-SE o espaçoso e confortavel predio da rua Dr. José Hygino, 233, esquina de Conde de Bomfim, com 4 quartos, salas, garage, etc. As chaves no 576 de Conde de Bomfim. Aluguel 750$. (C 21706) K

ALUGA-SE uma boa sala de frente, bem mobilada, com entrada independente, telephone, com ou sem pensão, propria para casal ou senhores distinctos, em casa de familia de tratamento. Rua Felix da Cunha 56. Conde de Bomfim. (C 22850) K

ALUGA-SE um bom quarto em casa de familia com pensão e com ou sem mobilia. Tratar com Villa 4859. Rua Desembargador Izidro 133. (C 22863) K

ALUGA-SE um quarto de frente, em casa de familia seria, a casal sem creanças ou a moças solteiras; rua Pareto n. 13. Tel. Villa 4934. (C 23517) K

ALUGA-SE á travessa Soledade, 12, Mattoso, excellente vivenda com todo o conforto, com dois pavimentos, a qual acaba de passar por completa reforma. Trata-se á rua dos Ourives, 121, sobrado, das 8 ás 17 horas. (C 21701) K

(571)

ALUGA-SE quarto a casal distincto, com ou sem pensão. Rua Conde de Bomfim n. 567. Phone Villa 2301. (C 22770) K

ALUGAM-SE 2 esplendidos aposentos em casa de familia á rua Moura Brito n. 42. Telephone Villa 4723. (C 21714) K

ALUGA-SE a casa da rua Colina, 59. Caves na mesma. Tratar á rua de S. Francisco Xavier, 395. Tel. Villa 1583. (C 21783) K

ALUGA-SE em casa de familia distincta, boa sala independente sem mobilia, com pensão, a casal sem crianças. Conde de Bomfim n. 527. (C 22331) K

ALUGA-SE um bello quarto mobilado, banhos quentes e frios e mais commodidades; tem telephone, na rua Maris e Barros n. 406. (C 22476) K

ALUGA-SE a casa 3 da rua Haddock Lobo n. 293 e o optimo sobrado do n. 291; chaves no 289; trata-se á rua Visconde de Inhaúma, 93. (C 22670) K

SÃO CHRISTOVÃO

ALUGA-SE por 300$ a casa 19 da rua Abilio, em S. Christovão; trata-se á rua General Camara n. 24. Peixoto & C. (C 22681) L

ALUGA-SE uma casinha com sala, quarto e cozinha, e mais commodidades, na rua Escobar n. 36. (C 21858) L

ALUGAM-SE sobrados e lojas completamente novos, á rua Francisco Eugenio ns. 176 e 178-A; as chaves estão nos mesmos. (C 22828) L

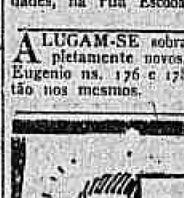

NOVO SABONETE MEDICINAL,

composto de succo da Piteira que desde os mais remotos tempos é utilizada pelo povo como milagrosa no tratamento das molestias da pelle. Occupando-se della, diz PIRES DE ALMEIDA NO SEU FORMULARIO OFFICIAL E MAGISTRAL: "TEM SIDO APPLICADO NO CURATIVO DAS ULCERAS E DA LEPRA". É do conhecimento de todos que a lavagem da cabeça com o succo da Piteira COMBATE RADICALMENTE A CASPA E A QUÉDA DOS CABELLOS, FAZENDO VOLTAR NOVOS E VIGOROSOS PELLOS.

Se quizerdes bellos cabellos, linda cutis e livre de sardas e pannos, deveis usar o "PITAZOL".

DEPOSITARIOS: A. GESTEIRA & CIA. — RUA GONÇALVES DIAS, 59 — RIO.
Preço do sabonete .... 1$500
(420)

ALUGA-SE por 350$ o predio á r. Coronel Brandão n. 12; em São Januario. Informações á rua General Camara, 24, com os srs. Peixoto & C. (C 22678) L

VILLA ISABEL

ALUGA-SE a confortavel casa, com grande terreno todo arborizado, e todos os requisitos de hygiene e confortos modernos, para familia de tratamento. Preço 250$; trata-se á Praça 7 de Março n. 3, Villa Isabel. (C 22820) M

ALUGA-SE o predio da rua Angelo Bittencourt n. 9, tendo duas salas, dois quartos, com janellas para a rua, fogão a gaz, logar saudavel; as chaves na esquina da rua José do Patrocinio, 48. Villa Isabel. (C 23423) M

ESTACIO

ALUGA-SE boa casa na rua Affonso Cavalcanti n. 150. Está aberta. (C 22794) O

ANDARAHY

ALUGAM-SE casas novas, acabadas de construir, systema Bangalow, na rua Antonio Salema. Tratar na mesma rua n. 56, Pharmacia Santa Therezinha. (C. 22687) N

ALUGA-SE por contrato á familia de tratamento, o confortavel predio á rua Gurupy n. 11, Andarahy. Ver e tratar de 9 ás 15 horas. (C 22642) N

LAPA

ALUGAM-SE quartos arejados e mobilados com ou sem pensão. A' rua Visconde Paranaguá 15, Lapa, é a segunda rua á esquerda da Rua Taylor. (C 22865) P

ALUGAM-SE quartos mobilados ou não, com ou sem pensão para casaes de tratamento. Largo da Lapa, 28. (C 21841) P

ARRENDA-SE para contrato um excellente terraço para exploração de reclames ou estação radiographica. Largo da Lapa, 28. (C 21842) P

ALUGA-SE um optimo quarto de frente mobilado em casa de familia. Rua Joaquim Silva 34 terreo. Lapa. (C 22837) P

ALUGA-SE uma espaçosa sala de frente com muita limpeza e optimamente mobilada, assim como quartos para casaes e cavalheiro do commercio. Rua Maranguape n. 32, sob. Telephone Central 1052. (Lapa). (C 22776) P

ALUGA-SE um bom quarto com pensão. Rua Augusto Severo, 82 (Lapa). (C 22748) P

SANTA THEREZA

ALUGA-SE uma casa mobilada em Santa Thereza, com linda vista para o mar e a cidade, bondes á porta a cinco minutos da Carioca. Preço modico. Informações com o sr. Americo no largo da Lapa n. 32; tem jardim e terreno. (C 22769) S

ALUGA-SE por 850$000 o predio á rua Barão de Petropolis n. 526 (largo do França), com excellentes accommodações para familia de tratamento; trata-se á rua General Camara, 24, Peixoto & C. (C 22680) S

MANGUE

ALUGAM-SE o predio á rua V. Duprat n. 25, as chaves estão á rua V. de Itaúna, 457 e a loja á av. H. Valladares, 141. Tratar á rua Barão de Ubá, 45, S. Christovão. V. 6194. (C 23476) T

SUB. CENTRAL

ALUGA-SE ou vende-se uma boa casa com 4 quartos, 2 salas, com todo conforto, agua nascente, grande chacara de frutas. Luz em casa e na rua. Preço do aluguel 300$. Rua Laurindo Filho n. 228, Linha Auxiliar. (C 21862) U

ALUGA-SE uma boa casa situada á rua Licinio Cardoso n. 235, casa XV, á familia de tratamento. Aluguel 230$, tres mezes em deposito, ver no local e tratar á Av. Rio Branco, 117, 1º andar, sala 22. (C 22647) U

ALUGAM-SE optimas casinhas completamente novas, á rua Victor Meirelles n. 65; E. do Riachuelo; chaves com o sr. Gomes, á rua Marechal Bittencourt n. 52; trata-se á rua Visconde de Inhaúma n. 93, sob. (C 22671) U

ALUGA-SE uma casa com dois quartos, duas salas e mais dependencias e jardim, á frente, preço 180$, á rua Macedo Costa ponto dos bondes de Inhaúma. (C 23443) U

ALUGA-SE o armazem da rua 24 de Maio, esquina de Marechal Machado Bittencourt, est. de Riachuelo. (C 23167) U

ALUGA-SE ou vende-se confortavel predio, em centro de jardim, á rua 24 de Maio n. 74, com telephone e todos os requisitos de hygiene e conforto modernos, para familia de tratamento. A casa tem diversas linhas de bondes e auto-omnibus á porta. Póde ser vista a qualquer hora e tratada no armazem em frente, com o sr. Abilio. (C 21518) U

ALUGA-SE o predio á rua Barbosa da Silva n. 62, estação do Rocha. Trata-se á rua Buenos Aires n. 100, sob., com o sr. Maia, das 15 ás 17 horas. (C 23428) U

NICTHEROY

ALUGA-SE confortavel aposento mobilado e com pensão, a casal de trato, em casa de familia. Praia de Icarahy. Rua Cabral n. 285, canto de Octavio Carneiro. (C 21723)

ALUGA-SE uma casa em Icarahy, perto dos banhos de mar, á rua Moreira Cesar n. 75, com 2 quartos, 2 salas, copa, cozinha e W. C. (C 22640) W

A's SENHORAS

O ELIXIR DAS DAMAS, tonico utero-ovarino, do Dr. Rodrigues dos Santos, é um agente therapeutico de uma acção energica e segura nas molestias proprias das senhoras, nas irregularidades da menstruação, difficuldades e colicas uterinas, hemorrhagias durante a menstruação suspensão tardia, dôres nos ovarios, catarrhos uterinos, etc. O ELIXIR DAS DAMAS modifica e corrige o estado nervoso das senhoras, actuando tambem sobre os intestinos, regularisando suas funcções.

A' venda em todas as pharmacias. (396)

ILHAS

ILHA do Governador — Alugam-se duas pequenas casas. Trata-se na Estrada Paranapuan n. 8, Freguezia, ou á rua S. José n. 46, com o dr. Chaves. (C 23440) Y

PAQUETA'. Alugam-se 2 quartos independentes, luz, alguns moveis, a casal modesto ou rapazes. Informações na praia da Ribeira, 87. (C 22612) Ilhas

ISOLADORES
Companhia Paulista de Material Electrico.
RIO DE JANEIRO
Rua São José, 76.
(17526)

VENDAS DE PREDIOS E TERRENOS

A prestações desde 30$ mensaes. — Vendem-se terrenos em Ricardo de Albuquerque, estação seguinte a Deodoro. Agua e luz. Brevemente teremos casas promptas para vender a 110$ por mez. Pela manhã mostram-se os lotes, e aos domingos e feriados tem quem os attenda o dia todo. Informações em Ricardo, Villa N. S. de Pompeia ou no escriptorio da empresa. Rua da Alfandega n. 5, 2º andar, sala 5, de 13 ás 17 horas. (C 23339) 1

ATTENÇÃO. Vende-se por 5 contos a vista e mais 40 contos em prestações minimas de 100$; o predio recentemente reconstruido, c. excellentes accommodações e grande chacara, á rua das Dores n. 39, entre a estação do Meyer e Todos os Santos, rua toda calçada; outro em menor ponto com 2 salas, 2 quartos e W. C., e tambem com grande terreno, por 2 contos á vista e mais 14 contos em prestações, á rua Capitão Carlos n. 14, proximo á Estrada Porto de Inhaúma n. 76 e com boa praia de baibos, na estação de Bomsuccesso; trata-se á rua do Lavradio n. 148, 1º andar, com o proprietario Vicente Duranto, todos os dias uteis das 12 ás 19 horas. Tel. Central 2770. (C 23725) 1

COMPRA-SE uma casa em uma das ruas transversaes ao Flamengo (entre Cattete e praia). Trata-se á rua da Assembléa n. 115, com Armando. (C 21822) 1

CASA — Vende-se, com duas salas, dois quartos, cozinha, quarto de banho e pequena chacara, dando uma renda de 260$ mensaes, em logar saluberrimo, Lins de Vasconcellos, por 32 contos; tratar com Alberto, á rua da Alfandega n. 68, loja. (C 21729) 1

ENTRE Silvestre e Aguas Ferreas, á Ladeira dos Guararapes n. 177, junto as duas linhas de bondes, vende-se terrenos em lotes de diversos tamanhos, todo plantado de fructeiras, com agua, luz e esgoto. Preço a partir de 5:000$000 em prestações ou a vista. Tratar, rua 7 de Setembro 59 2º N. 4899. (C 22563) 1

EXCELLENTE NEGOCIO — Vende-se por 110:000$ uma soberba propriedade de verão, a 45 minutos do Cáes Pharoux, com installações proprias para regular familia, tendo garage, estabulo, cocheiras, etc., com terreno de frente medindo 145 metros, no saluberrimo bairro do Fonseca — Nictheroy. Informações á rua General Camara 172, sob., das 14 ás 18 horas. (C 23459) 1

POR 15:000$000 — Vende-se boa casa para pequena familia, unida á estação de Ramos e bonde. Só o ponto e o terreno valem isso. Avenida dos Democraticos n. 1.109. (C 21724) 1

PREDIO — Vende-se o da rua Visconde de Santa Isabel n. 223, proximo ao Jardim Zoologico, em leilão, pelo PALLADIO, quinta-feira, 29 do corrente, ás 4 1/2 horas. (C 23412) 1

TERRENO. Vende-se á rua General Roca, um com 4.260 metros quadrados, proprio para fabrica, garage, construcção, etc. Tratar com o dr. Amado, R. Rosario, 76, das 3 ás 5. (C 21687) 1

PREDIO — Flamengo, vende-se o magnifico e luxuoso da rua Senador Vergueiro 87, onde se acha installada a Embaixada da França, com entrada tambem pela Praia do Flamengo n. 320, em leilão, pelo PALLADIO, terça-feira, 4 de Outubro de 1927, ás 4 horas. (C. 21847) 1

TERRENOS. Vendem-se tres lotes á rua Itaqui; um com 10 x 40, junto ao n. 75, outro com 10 x 40, junto ao n. 79 e outro 8,50 x 40, esquina de travessa Sargento Ferreira; esta rua fica perto da estação de Ramos, está toda a rua construida e tem agua, e luz tratar na rua da Harmonia n. 54. Facilita-se algum pagamento. (C 21780) 1

PHARMACIA — Vendem-se uma armação de peroba, toda de desarmar, em tres corpos, nova e moderna e uma vitrine para perfumarias de porta inteira; ver e tratar na rua Harmonia n. 54. (C 21780) 1

TERRENO — Haddock Lobo, esquina da rua Campos Salles até á rua Dr. Sattamini, vende-se este magnifico grande terreno que mede 34,70 pela rua Haddock Lobo; 220,00 pela rua Campos Salles e 42,50 pela rua Dr. Sattamini, ou sejam: 8.360m2, mais ou menos, em um só lote ou retalhadamente, em leilão pelo PALLADIO, Sabbado, 1º de Outubro de 1927, ás 4 horas. (C. 21846) 1

TERRENOS em Senador Camara, á villa Viegas, vende-se a dinheiro e a prestações, desde 37$500, lotes de 11x50; ruas aceitas pela Prefeitura construcção livre; trata-se com o sr. Christovão Alves no local. (C 22471) 1

TERRENOS a prestações, com ou sem entrada inicial, em Paraiso, em Quintino. Trata-se na rua Julião, rua General Belgarde n. ... Eng. Novo. (C 21455) 1

TERRENO — Vende-se no melhor ponto da rua Emilio de Menezes, 8 x 62, junto do bonde e perto da est. de Piedade, trata-se á rua da Lapa n. 50, sob. Sr. Machado. (C ...) 1

VENDE-SE uma casa por ... contos, com 2 quartos, 2 salas, cozinha, W. C., agua, etc., terreno de 10 x 50; outra por 15 contos, com 2 quartos, 2 salas, cozinha, W. C. e mais dependencias; tem agua, gaz, terreno de 10 x 46; ver, na rua Camarista Meyer ns. 150 e 155; chaves no n. 155. Tratar á rua do Ouvidor n. 58, 2º andar, das ... Tel. Norte 5139. (C 23516) 1

VENDE-SE o terreno á rua ... Barbosa, junto ao n. 27, na estação de Piedade. Trata-se á rua Harmonia n. 96. (C ...) 1

VENDEM-SE casas reconstruidas nas ruas Cosme Velho e ... Laranjeiras, desde 35 a 50 contos. Norte 3987. (C ...)

VENDE-SE lote de terreno, rua Cosme Velho, com 10 ms. de frente por 37 ms. de fundos. Norte 3987. (C ...)

VENDEM-SE diversos lotes de terrenos em S. Clemente, esquina da rua Bambina. Chaves no sobrado n. 104. Tratar rua do Rosario ... sala 2. Dr. Emilio. (C ...)

VENDEM-SE na praça Arthur Bernardes, em frente ao Jockey-Club, quatro predios novos, rendendo mensalmente 1:800$ e impostos. Norte 3987. (C ...)

VENDE-SE por 20:000$ uma casa á rua Cosme Velho n. 130. Norte 3987. (C 23516)

VENDE-SE um terreno na rua ... Ottis, junto á esquina da praça Arthur Bernardes, Norte 3987. (C ...)

VENDE-SE um terreno de esquina em Ramos, 11,50x36 Fone Ip. ... (C ...)

VENDE-SE um magnifico terreno em Copacabana, junto ao n. 536 da Rua Barata Ribeiro. Tratar no palacete que fica nos fundos do mesmo terreno. (17...)

VENDE-SE uma casa com 2 quartos, 2 salas, fogão a gaz, etc., em Villa Izabel. Trata-se rua Ouvidor 166, com Oliveira. (C ...)

VENDE-SE um esplendido predio em centro de jardim, com 3 quartos, 3 salas, aquecedor, fogão a gaz, pequeno pomar e logar para garage, rua Borda do Matto n. 32 (Andarahy); trata-se no mesmo. (C ...)

VENDE-SE o grande armazem da rua Gomes Carneiro n. ..., antiga do Costa, junto á rua Marechal Floriano. Entrega-se já. Preço ... contos. Tratar com Figueiredo. Uruguayana n. 95. (C ...)

VENDE-SE por 40 contos grande predio á rua dos Coqueiros, ... bons quartos e de um só pavimento. Tratar com Figueiredo. Uruguayana ... (C ...)

VENDE-SE um predio de dois pavimentos, na rua Conde de Irajá, Botafogo. Telephonar para Central ... (C ...)

VENDE-SE uma boa casa, a 10 minutos da praia de banhos e a 30 do Rio, com 2 salas, 5 quartos, W. C. e bom quintal, com mais dependencias, na rua Visconde de Uruguay, em Nictheroy. Logar de grande futuro. Preço de occasião 34 contos. Trata-se com o sr. Alcibiades Cabral, na rua do Rosario numero 99, loja, das 2 ás 3 horas. (C ...)

VENDE-SE o predio da rua Mario Barreto n. 14, Botafogo, proprio para familia de tratamento. Tratar com o dr. Costa Velho Junior, á rua Republica do Perú n. 16, sobrado, das 5 ás 6 horas da tarde. (C ...)

VENDE-SE o palacete da rua Barão do Bom Retiro n. 244, centro de terreno, 5 quartos, 3 salas, porão habitavel, jardim na frente, com pomar e sacra; metade do valor. Tratar no mesmo. (C ...)

VENDEM-SE diversos terrenos e predios em Botafogo e Copacabana. Ver e tratar com João Seraphim Corrêa, escript. rua Buenos Aires ..., sob. Tel. Norte 6444, das 2 ás 4 horas da tarde. (C ...)

VENDE-SE uma casa com 2 quartos, 2 salas, cozinha, W. C., com grande terreno medindo 21 ms. de frente e 86 ms. de fundos, á rua Nogueira n. 56, estação Quintino Bocayuva. Ver a qualquer hora e tratar á rua D. Anna Nery n. 347 (Rocha). (C ...)

VENDE-SE um predio com ... quartos, tres salas, cozinha, despensa, etc., com terreno medindo 17 x 48 metros, á rua Santa Henrique n. 148, praça Saens Peña, com o sr. Dias. (Tel. Villa ...). (C ...)

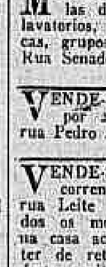

VENDAS DIVERSAS

BOMBAS centrifugas, monophasicas e triphasicas — Vendem-se. á rua Treze de Maio n. 9 A, frente para o theatro Municipal. (C ...)

MOVEIS. Vendem-se de occasião, salas de jantar, dormitorio, camas, lavatorios, guarda-roupas, mesas, cas, grupos de vime e varios avulsos. Rua Senador Dantas n. 34. (C ...)

VENDE-SE um Ford, modelo 1926, por 2:000$; ver na Garage ... rua Pedro Americo, de 1 ás 4 horas. (C ...)

VENDE-SE em leilão, no dia ... do corrente, ás 5 horas da tarde, na rua Leite Leal n. 9, Laranjeiras, todos os moveis e utensilios existentes na casa acima, tudo de 1ª ordem, por ter de retirar-se a familia para fóra desta capital. (C ...)

VENDE-SE um bem montado botequim, em Nictheroy, perto das Barcas, 3 minutos, com contrato e optima moradia para familia; trata-se no Café Esperança, rua General Andrade Neves n. 71. (C ...)

ACHADOS E PERDIDOS

CASA Liberal — Rua Luiz de Camões, 58/60. Perdeu-se a cautela n. 248.045, desta casa. (C ...)

CASA Gonthier — Henry, Filho & Cia. — Rua Luiz de Camões, n. ... e 47. Perdeu-se a cautela n. ..., desta casa. (C ...)

COMPANHIA Aurea Brasileira — Filial; rua Sete de Setembro, 187. Perdeu-se a cautela n. 21.564, da serie A, da Filial desta Companhia. (C ...)

CASA de penhores Arthur Alvim — Rua Luiz de Camões n. 40. Perdeu-se a cautela n. 127.976, desta casa. (C ...)

PERDEU-SE a caderneta da Caixa Economica n. 522.527, da 3ª serie. (C ...)

PERDEU-SE a caderneta n. ..., da 3ª serie, da Caixa Economica Federal. (C ...)

PERDEU-SE a caderneta da Caixa Economica n. 646.603, da 3ª serie. (C ...)

VIANNA, Irmão & Cia. — Perdeu-se a cautela n. 139.675, desta casa. (C ...)

VIANNA, Irmão & Cia. — Rua Pedro I, antiga Espirito Santo, n. 30. Perdeu-se a cautela n. ..., desta casa. (C ...)

TRASPASSA-SE

CASA — Traspassa-se o contrato da casa n. 58-A da Rua do Rezende, a qual tem todas as qualidades de moderna hygiene. — Ver na mesma. (879)

DIVERSOS

ALMANACK Lembranças 1928, cart. 3$500, brochado 2$500. Almanack Senhoras 1928, cart. 3$500 broch. 2$500. Livraria Azevedo, rua Uruguayana ... (C 22819)

A vida actual da sociedade

determina, muitas vezes, um cansaço nervoso que se manifesta sob varias fórmas, concorrendo para grande depressão mental, fadiga, desgosto e incapacidade physica e intellectual; bem assim incommodos do apparelho digestivo e especialmente insomnias. Todos esses males desapparecem, promptamente, com os comprimidos "Bayer" de Adalina, absolutamente inoffensivos, os quaes acalmando os nervos, concorrem para um somno profundo e reconfortador.

Comprimidos Bayer de
Adalina

(609)

A TERRO. Acceita-se terra para aterro á rua Marechal Pires Ferreira, 18, Laranjeiras. (C 23544) 3

ACCEITAM-SE cabellos cortados, a cabellos, crespos e lisos, posticos, cabelleiras velhas e tudo que contenha cabellos. Paga-se bem, á rua Visconde de Itauna n. 139. (C 23408) 3

BUICK Typo 26, 7 log. Uso particular, perfeito funccionamento, Capota, pintura e pneus novos, carro de luxo e conforto. Equipado e prompto a funccionar. Falar com Snr. Sebastião. Rua do Passeio, 64. (1042) 3

CAVALHEIRO distincto procura moça nova, até 25 annos, para a proteger occultamente e offerecer-lhe uma linda amizade. Carta, por favor, a Augusto. (C 22661) 3

COMPRAM-SE vestidos, capas, peles, chapéus e roupas brancas, tudo que represente valor. Quem melhor paga é Mme. Machado. Rua da Lapa n. 50, sob. Tel. Cent. 2009. (C 21530) 3

ALTA NOVIDADE — Vestidos para passeio e baile a $$800. Lindos mantaux de seda e lã a 100$, e outros artigos recebidos agora, occasião unica. Rua da Lapa n. 50, sob. Tel. Central 2009. Mme. Machado. (C 21530) 3

CARTOMANTE — D. Maria Emilia, a celebre e 1ª do Brasil e Portugal, consagrada pelo povo e imprensa, a ultima palavra da cartomancia e em sciencias occultas; das pessoas do interior, consultas por carta, satisfação rigoroso sigillo; residencia á rua Visconde de Uruguay n. 157, em Nictheroy, e caixa postal 1.688, Rio de Janeiro. (C 23511) 3

COMPRA-SE cabello em tranças, largo de S. Francisco n. 2, 3º, sala 1. (C 23405) 3

COMICHÃO — EMPIGENS, eczemas. Darthros, Sarnas, Espinhas e Brotoejas — applique DERMICURA (não é pomada). Em todas as drogarias e pharmacias. (C 21570)

DINHEIRO — 700 contos — Empresta-se qualquer quantia, desde 5 contos, sob hypotheca de predios e terrenos, mesmo no suburbio; juros de 12 a 15 % ao anno. Rua Larga numero 61, sobrado. (C 22688) 3

DA-SE pensão a domicilio. Cozinha de primeira ordem; casa de familia. Rua Benjamin Constant n. 72. Telephone B. Mar 3605. (C 23519) 3

DINHEIRO sob promissoria e duplicatas, juros bancarios; sob hypothecas, juros de 9 a 12 %. Compra predios e terrenos e faz boas offertas. Outras informações com Fernandes, becco das Cancellas n. 11, 1º andar. (C 21586) 3

DESEJAES a felicidade?... ter saude, força e vigor?... viver satisfeito e contente com vosso sofrimento?... remettei já, bem perfeita a vossa data, com carta registrada ou vale do correio, a quantia de 10$000 ao Laboratorio do Dr. Kirsten; Caixa Postal n. 337 — Rio de Janeiro. (C 21540) 3

DINHEIRO — Dá-se a juros baratos, sobre predios, alugueis, usufructos, apolices, inventarios, construcções, rapidez. Avenida Passos n. 2, sobrado, dr. Mattos, das 11 ás 5 horas. (C 22843) 3

DINHEIRO — Empresta-se sob hypothecas, alugueis de predios, juros de apolices, mesmo em usufructo, e quaesquer outras applicações de dinheiro. Rua da Lapa n. 50, sob. Tel. Central 2009. (C 21465) 3

FERIDAS chronicas. Vós que soffreis ha longos annos desta enfermidade e tendes procurado todos os recursos sem encontrar, escrevei para Friburgo, E. do Rio, ao velho pharmaceutico Lucas Vieira, na certeza de obter allivio immediato. (C 18816)

HYPOTHECAS de dez contos para cima. Uruguayana, 99, 1º andar. (C 10931) 3

IMPOSTO da renda. — Carteiras de identidade — Casamentos — Registro de marcas — Junta Commercial — Impostos geraes, etc. Rua da Carioca n. 41, 2º, sala 8. (C 23813) 3

ILLUSTRAÇÃO, armações, empalhação, concerto de moveis — Lamartine Guarrega-se. Tels. Villa 308; ou B. Mar 115. (C 21728) 3

Mme. ZAMBELLI Escola de Chapeos e Córte fundada em 1900. Acceita discipulas e dá completas com 25 lições. Córte moldes por medida. Rua S. José n. 83. Deposito dos manequins mecanicos. (C 23007) 3

MOVEIS, compram-se avulsos ou casas mobiladas, pianos, cofres, mesas, crystaes, tapetes, machinas de costura, etc., e todo objecto que represente valor; Telephone á ANDRÉ Norte 6332 é quem melhor preço paga. (C.22727) 3

MACHINAS de escrever. Concerta-se qualquer marca com garantia, reforma-se, vende-se por menor preço, vende-se qualquer marca, só na casa da rua São Pedro n. 37, tel. Norte 3639. (C 21866) 3

MACHINAS de escrever, qual marca, por preços baratissimos. Alugam-se e vendem-se a prazo, á rua General Camara n. 105. (C 22098) 3

MODISTA de alta costura e executa dos finos especialista em Kimonas, pelo que perfeitamente executa-se qualquer modelo em 24 horas. Rua Senador Dantas n. 33, sob. Tel. Central 357. (C 21886) 3

MANICURE. Massagens estheticas. Attende ás pessoas distinctas, no seu gabinete á rua do Cattete n. 120. Tel. B. M. 1088. (C 22731) 3

MODAS a preços de reclame faz-se dos modelos de verão e gaucinos vestidinhos e enxovaes. Tel. B. M. 1088. Rapidez e perfeição. Rua do Cattete, 120. (C 22730) 3

MACHINAS Remington 11 e 12, silenciosas — portateis novas — Corona 4, modernas — Underwood e Royal modernas e outras, a preços sem duvida; no largo do Capim n. 8, 1º. Magalhães. (C 23810) 3

OVOS Legorn legitimo, vende-se á rua Prudente de Moraes 35, Ipanema, preço 5$800 a duzia. (C 22840) 3

OPERARIOS Alerta! — Cheguaram 2.035 palletós de casemira fina de 8$ liquidam-se a 5$, 10$, 14$, 18$, 20$ e 25$000; coletes e calças; camisas de meia de 3$ a 20$; ternos de casemira fina de 50$ por 25$ e de 50$ por 30$; ternos de casemira e outros, de 150$ por 95$; e ternos de 250$ por 15$; chapéos de 18$ por 9$ e 30$; ternos de brim de 30$ por 13$ e 40$ por 20$; e mais outros artigos a 20$ e 90$; liquidam-se sem assentos; na Rua Senador Dantas n. 4. (C 23474) 3

PIANOS BRASIL, tão perfeitos como os melhores estrangeiros; alugam-se e vendem-se a prazo. Rua de Carioca n. 105. (C 22998) 3

PERNEIRAS do Paraná — Desconfie das sob quaesquer. Rua Barão S.; Vende-se a varejo e por atacado. Attende-se a pedidos do interior. Rua 202, Avenida Passos, 102. (C 22778) 3

PIANOS novos, allemães de 1ª classe, só na Casa Freitas; vendas facilitadas; não compram sem visitar estaaa casa, Rua Luiz de Vasconcellos, 23, em frente á est. Eng. Novo. (C 20245) 3

PIANO — Aluga-se por 10$. Telephone Central 1989, com o sr. Motta, na Rio Branco n. 164. (C 22444) 3

PENSÃO a domicilio, farta, variada e bem feita, de casa de familia; preços razoaveis, á rua 24 de Maio n. 409. Teleph. Jardim 903. (C 23348) 3

PIANOS. Vende-se dos melhores autores, preço 600$, 800$, 1:000$, 1:200$, 1:500$, 1:700$ e 1:900$. Av. Lauro Muller n. 62, antigo Boulevard S. Christovão. (C 23408) 3

PIANOS e auto-pianos allemães, R. Ferreira & Cia. Rua Mariz e Barros 389 e 691. (Edificios proprios). T. Villa 3963. A maior casa importadora. Não comprem sem visital-a ou pedir catalogos. Liquida-se a varejo, um saldo de materiaes para machinas e teclados. (4930)

PIANOS LUX

NÃO TEM RIVAL

Unicos fabricados com madeiras do paiz. Contendo 88 notas, teclado de marfim, e de tres pedaes — Vendas a dinheiro e a prestações gozarão do abatimento de 5 % os professores e alumnos de institutos; tambem aluga-se. AVENIDA 28 DE SETEMBRO, 341 Telephone Villa 2328 (1183) 3

PENSÃO ODEON. Tem vagas excellentes quartos. Preços razoaveis. (C 23542)

UMA grande fortuna, por um conto de réis. Por uma insignificante quantia vende-se 10 trilhões de marcos que no futuro proximo será uma grande fortuna; a Allemanha será dentro em breve a grande potencia que era antes da guerra; cartas para Renerw. Caixa Postal 835. (C 23515) 3

SENHOR brasileiro de meia edade, independente e com recursos, deseja proteger uma moça modesta e educada, cuja boa apparencia e que não tenha compromissos. Cartas para este jornal a Almeida. (C 22791) 3

SENHOR educado, branco, brasileiro, bem collocado, procura moça branca, pobre, sadia, até 25 annos, necessitada de amparo, que queira viver modestamente, porém bem tratada, em optima cidade proxima do Rio. Carta detalhada neste jornal para Victor. (C 21715) 3

TELEPHONE Beira Mar, traspassa-se de mesa; informa Rio Mensageiro. Largo da Carioca 1. (C 22869) 3

VAE viajar? compre as suas malas e outros artigos de viagem na Casa Sumanela, Avenida Passos 102 que lhe serve muito bem e mais barato 40 a 50 % que nas outras casas. (C 22779) 3

VARICES e ulceras varicosas. Tratamento moderno, rapido e seguro. Dr. Antonio Pittu. R. da Carioca, 22. Das 2 ás 4. (C 21346) 3

MEDICOS

VARICES

ULCERAS VARICOSAS DAS PERNAS

Cura radical sem operação e sem dôr

DR. REGO LINS

AVENIDA RIO BRANCO N. 175
Das 15 ás 17 horas (C 15436)

Cura da Gonorrhéa radical e sem dôr syphilis. Dr. Pedro Magalhães — Av. Almirante Barroso, 1, 2º and., 9 ás 10. T. C. 1009 (C 21780) 6

CLINICA DE SENHORAS

Prof. Octavio de Andrade e Dr. Cesar Esteves, especialistas, tratamento sem operação de perturbações menstruaes, colicas, corrimentos, etc., diagnostico precoce da gravidez. Largo S. Francisco n. 25, das 9 ás 11 e de 1 ás 4 horas. Telephone Central 1591. (C 18246) 6

Cura da Gonorrhéa Clinica do Prof. Pedro Moura. Vias Urinarias — Molestias das Senhoras — Operações. Consultorio: R. Carmo 5 — 1 ás 6 hs. — C. 2652 — R.: Rua Barão Icarahy, 17. B. M. 4. (C 18111) 6

DR. BRANDINO CORRÊA

Molestias do apparelho Genito-Urinario dos homens e da mulher. OPERAÇÕES: Utero, ovarios, prostata, rins, bexiga, etc. Cura rapida por processos modernos, sem dôr da

GONORRHÉA

e suas complicações: Prostatites, orchites, epididymites, estreitamentos, etc. Diathermia, Darsonvalização. Rua Republica do Perú n. 19 (antiga Assembléa), das 14 ás 19 hs. Domingos e Feriados, das 7 ás 10 hs. (C 18247) 6

MEDICOS. Vendem-se instrumentos para gynecologia, partos, oculista, mesas aseplicas, etc. Preços baratissimos para liquidar. Escriptorio commercial do sr. Victor Guedes Pinto. Rua do Rosario n. 137, sob. Tel. Norte 3049. (C 22608) 8

MOLESTIAS

das senhoras e das vias urinarias

Gonorrhéa — tratamento e cura dos corrimentos, perdas sanguineas, colicas, tumores do ventre, ovarios, estreitamentos da urethra, molestias da bexiga, prostata e rins, rheumatismo, hemorrhoidas, etc.

HYDROCELE

Tratamento por mais antigo e volumosa que seja, igual processo garantido e pouco benigno, com mais de 30 annos de ensino e operações sem cortante, sem dôr e sem precisar o afastamento das occupações habituaes.

DR. CRISSIUMA FILHO
RUA RODRIGO SILVA 7—

GONORRHÉAS e suas complicações em ambos os sexos. Cura rapida por processos seguros e rapidos, DR. JOÃO ABREU — DR. DUARTE NUNES. Das 8 ás 10 horas. Teleph. 5803 N. — Rua S. Pedro 182. (1185)

CONSULTAS GRATIS

Pelo Dr. Luiz Lima Bittencourt, especialista em molestias dos

OLHOS, OUVIDOS, GARGANTA E NARIZ

todos os dias, das 9 ás 11 horas e pagas das 16 ás 18 horas. Consultorio — Rua Buenos Aires, 158 (entre Andradas e Uruguayana)
Tambem faz o tratamento da catarata sem operação, nos casos indicados. (C 23433)

BLENORRHAGIA

Cura radical pela diathermia e raios ultra-violeta (methodo inteiramente novo no Brasil, o de melhores resultados, actualmente conhecido, tratamento rapido, cura em poucas applicações, indolores e sem o menor perigo—technica de Negelschmith, Berlim e Kowarschik, Vienna). Dr. Cocio Barcellos, ex-assistente da Fac. de Med., medico da Polic. de Botafogo. Das 9 ás 11 e 4 ás 6. Tel. C. 3.864. S. José, 53.
Aviso — Consultas e tratamentos com hora marcada — Das 9 ás 6. (1937) 6

HYDROCELE, ORCHITES, TUMORES DOS TESTICULOS E ESTREITAMENTO DA URETHRA

HYDROCELE e estreitamento da urethra — Cura radical, sem dôr, sem operação cortante e sem privar o doente de sua occupações habituaes.
DR. LUIZ DE MARCOS — Uruguayana, 105, das 2 ás 4. (17061)

USE
MÔLHO DO NORTE
O melhor molho de mesa
(924)

Doenças venereas Cirurgia geral com especialidade dos orgãos genitaes e urinarios. Tratamento da gonorrhéa (corrimento) e das suas complicações na urethra, prostata, testiculos, bexiga, rins, utero e ovarios; da syphilis, dos cancros moles e das adenites, etc., — pelo DR. JULIO DE MACEDO, á Rua da Carioca 54-A (das 8 ás 11 e de 1 ás 6 horas) — Serviço nocturno das 8 ás 9 horas. — Tel. C. 3051. (C 22823) 6

Impotencia seu tratamento. Av. Almirante Barroso, 1 2º andar, 8 ás 19 — DR. PEDRO MAGALHAES, 9 ás 19. (C 21779) 3

DOENÇAS DE OUVIDOS NARIZ E BOCCA — Cura garantida OZENA (fetidez do nariz) Processo inteiramente novo.
DR. EURICO DE LEMOS
professor livre dessa especialidade na Faculdade de Medicina do Rio de Janeiro. Consultorio: rua da Republica do Perú n. 19, 1º andar (antiga rua da Assembléa), das 12 horas ás 17. (C 23549) 6

MOLESTIAS
— DO —
CORAÇÃO e VASOS

Methodos modernos de diagnostico e tratamento
Dr. F. de Arêa Leão
Com longa pratica da especialidade e grande tirocinio clinico
A' RUA GONÇALVES DIAS, 67
Das 2 ás 5 horas — Tel. . 1115 (1184)

PARTEIRAS

SENHORAS Utero, ovarios, colicas, corrimentos, regras irregulares e prolongadas. Av. Almirante Barroso n. 1, 2º andar. Das 9 ás 19. DR. PEDRO MAGALHAES. C. 1009. (C 21781) 8

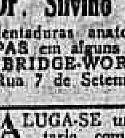

A SENHORA

Está triste? As suas regras são dolorosas e irregulares, tome CAPSULAS SEVENKRAUT (Apiol, Sabina e Arruda) que ficará bôa. Tubo 7$. A' venda na Drogaria Huber, R. 7 de Setembro, 61. (C 18904) 7

DENTISTAS

Dr. Silvino Mattos laureado especialista em dentaduras anatomicas, SEM CHAPAS em alguns casos e em PONTES (BRIDGE-WORKS). Preços modicos. Rua 7 de Setembro, 194, das 8 ás 5. (C 22781) 7

ALUGA-SE um bom consultorio dentario com apparelhos electricos, á rua da Carioca, terças, quintas e sabbados, das 7 ás 4. Informações Jardim 178. (C 22606) 7

CIRURGIÃO-dentista, possuindo bom gabinete e alguma clinica, procura a collega para associarem. Cartas neste jornal para J. P. (C 22761) 7

DR. SILVINO MATTOS

Laureado especialista em DENTADURAS COM OU SEM PRESSÕES, á guiza dos dentes naturaes. Preços razoaveis. Rua 7 de Setembro, 194. (C 22781) 7

DENTISTAS — Vendem-se cadeira de 2 pistões, dita "Sombra", motores electricos, mesa servidora (parede), armarios, etc.; um gabinete completo, com cadeira de um pistão. Preços baratos, para liquidar. Rua do Rosario 137, sob. Tel. Norte 3049. (C 22607) 7

DENTADURAS, obturações e outros trabalhos, a preços modicos; pagamentos combinados. José Gonçalves. Rua Sete de Setembro, 190. Phone 5351 C. Consultas das 8 ás 6 da tarde. (C 22843) 7

DENTISTA — Vendem-se motor electrico da Dental, uma adaptação, gerador Morrison e outros artigos; rua Senhor dos Passos n. 56. (C 23513) 7

DR. ALDO CUNHA — Trabalhos dentarios á hora, rapido, garantido e sem dôr, diariamente, das 9 ás 18 hs., á rua Marechal Floriano, 57. Tel. Norte 4354. (C 21508) 7

Dentista — Heitor Corrêa — Especialista em trabalhos a ouro e dentes artificiaes. Travessa São Francisco, 12. Tel. 3440, Central. (17053)

AS DENTADURAS quebradas ou defeituosas reparam-se em horas, ficando como novas, no consultorio do laureado especialista dr. Silvino Mattos; á rua Sete de Setembro, 194. (C 22781) 7

PROFESSORES

AULAS particulares de portuguez, arithmetica, algebra, contabilidade. Rua S. Pedro n. 145, sala 14. (C 23281) 9

BANCO DO BRASIL — Funccionarios do Banco preparam candidatos aos concursos. Rua da Alfandega, 72, sobrado. Aulas nocturnas. (C 23117) 9

CURSO DE MUSICA BORGERTH. Piano, violino, theoria e solfejo. Rua Aguiar n. 21 — Largo da Segunda-Feira. (C 19462) 9

COPIAS a machina no mimiographo: Sete de Setembro, 107, ESCOLA URANIA. (C 23463) 9

Dactylographia — Escola Urania, na r. Sete de Setembro 107. Portuguez, Francez e Inglez. (C 23463) 9

DACTYLOGRAPHIA — Mensalidade, 10$, ESCOLA ROYAL; rua Carioca, 41 e Archias Cordeiro n. 159. Não se illudam. Tel. Cent. 3636. Prof. A. Castro. (C 21620) 9

E. MERCANTIL — Escola Urania; rua Sete de Setembro n. 107. Arithmetica e contabilidade bancaria. (C 23464) 9

ARITHMETICA — Escola Urania; Sete de Setembro, 107. E. Mercantil, portuguez, inglez e tachygraphia. (C 23464) 9

INGLEZ ensina o seu idioma em classe e particular. Lecciona tambem só correspondencia commercial; Sete de Setembro, 107, Escola Urania. (C 23464) 9

BANCO do Brasil. Funccionario do mesmo prepara candidatos ao proximo concurso; Sete Setmbro, 107, Escola Urania. Central 3772. (C 23464) 9

CURSO Commercial, com cinco materias, 60$. Pela manhã e á noite, 40$; rua Sete de Setembro, 107, Escola Urania. Cent. 3772. (C 23464) 9

TACHYGRAPHIA — Escola Urania; rua Sete de Setembro, 107. Arithmetica e escripturação mercantil. (C 23464) 9

PROFESSOR diplomado lecciona, em sua residencia e no domicilio do alumno, portuguez, francez, inglez e arithmetica. Inf. Sul 2411. (C 22797) 9

PROFESSORA parisiense, com longa pratica do ensino, lecciona francez e inglez a preços modicos. Rua do Ouvidor n. 163, 3º andar, sala 38 (elevador). (C 21522) 9

PRATICO PROF. ensina, em particular, portuguez, francez, inglez, arithmetica, escripturação mercantil, correspondencia, dactylographia, etc., na rua S. José, 34, 2º. Tel. C. 5537. (C 23512) 9

PROFESSORA de dansa, lecciona, em sua residencia, aulas particulares. Informações: tel. B. M. 570. (C 22784) 9

PEDRO II — Port., inglez e arith., dentro do programma, 15$; Sete de Setembro, 107, Escola Urania. (C 23464) 9

FRANCEZ pratico — M. De Fossey — Rua Sete de Setembro n. 107, 2º andar. (C 21653) 9

MOÇA ingleza, distincta, lecciona o seu idioma praticamente. R. Buenos Aires n. 54, 2º, proximo á Avenida. (C 21813) 9

MOÇA ingleza, ensina seu idioma. Rua Evaristo da Veiga, 28, 1º. C. 203. (C 22666) 9

PROFESSORA de piano diplomada, á rua do Senado n. 10, sob. Central 1839. (C 22742) 9

PROFESSOR de portuguez, francez, hespanhol e latim; tratar á rua Marquez de Olinda n. 57, Botafogo, das 9 ás 11. (C 21758) 9

PROFESSORA ALLEMÃ ensina allemão, inglez e francez, theorica e praticamente, em casa das alumnas e na sua residencia. Exito garantido. Tel. Beira-Mar 2639. D. Ida. (C 21695) 9

PROFESSORA ensina piano e francez a principiantes. Vae a domicilio. Res.: rua Silveira Martins, 164. Telephone Beira-Mar 2724, das 10 ao meio-dia — D. Maria de Souza. (C 21704) 9

PROFESSOR BARBOSA — Lecciona portuguez, francez, inglez e contabilidade; preços modicos. Becco do Carmo n. 20. (C 21394) 9

SE QUER saber depressa, francez, inglez, allemão, professora ensina com brevidade. R. Estacio de Sá, 37. (C 22617) 9

Todos os sabbados
"AULA DE INGLEZ"
SYSTEMA AMERICANO
Methodo aperfeiçoado para o ensino da lingua ingleza
FASCICULO .... 1$000
Em todas as livrarias e pontos de jornaes.
Em S. Paulo e Bello Horizonte: LIVRARIA ALVES
Editores: R. Carioca, 46 — RIO (775)

TACHIGRAPHIA. "Pitman-Viegas" 2ª edição augmentada. Para estudo sem professor. Em todas as livrarias e na casa Crashley, rua do Ouvidor, 58. (C 20004) 9

ULTIMOS ANNUNCIOS

ALUGAM-SE com muita decencia e conforto, uma sala de frente e um escriptorio podendo ser com moveis modernos. Rua dos Ourives 32, exige-se boas referencias. (C 22876) D

ALUGA-SE bom quarto, vagas em sala, pessoas de tratamento, dá-se refeições a domicilio, rua S. José 39. (C 22870) D

ALUGA-SE uma boa sala independente, mobilada, com pensão, rua Carvalho Monteiro n. 17. (C 22884) E

ALUGAM-SE bonita sala e quarto em casa de familia, á rua Corrêa Dutra 70. (C 21869) E

ALUGAM-SE bons quartos a casal ou rapazes, em casa de familia. Mesa de 1ª ordem. 42 Largo do Machado 42. (C 22880) E

ALUGA-SE um quarto com duas janellas com optima pensão a casal ou dois cavalheiros em casa de familia. Rua das Laranjeiras 17. Sob. Teleph B. M. 3991. (C 22881) F

ALUGAM-SE, magnifica sala ou quarto de frente, com mobiliarios novos e de estylo, agua corrente e optimo passadio. Preço modico, casa reformada e de todo respeito. Corrêa Dutra 23. Flamengo. (C 22879) E

APPARTAMENTO, aluga-se um composto de saleta, quarto gabinete para vestir com agua corrente, com ou sem mobilia, sem pensão, café de manhã a senhor de tratamento, unico inquilino, á rua Gago Coutinho n. 59. (Largo do Machado). (C 22868) E

CASA — COPACABANA

Vende-se terreno 12 x 40, Colonial, salas visitas, jantar, almoço, copa, cozinha, despensa, 4 quartos, banheiro completo, sala de toilette, material electrico de primeira ordem, lustres finos, garage para dois carros, lavanderia, jardim, varanda, terraço, preço 150:000$000, sem intermediarios, no posto 4; póde ser habitada immediatamente; está nova. Cartas a Ary neste jornal. (C 21697)

PORTA

Para engraxate ou Bilhetes, á rua GENERAL CAMARA numero 278. Café. (C 23481)

SALA — CENTRO

Aluga-se á rua Sete de Setembro, 231, sobrado, uma espaçosa sala muito clara e com agua corrente, propria para consultorio ou atelier. Trata-se na loja. (C 21755)

Quando comprar oleo,
pense nisto

O Texaco Motor Oil não é apenas um bom oleo; E' O OLEO DE MAIS ALTA QUALIDADE QUE SE ENCONTRA NO MERCADO, fabricado para satisfazer ás exigencias dos modernos motores de automoveis.

Um dos principaes requisitos é a pureza do oleo.

O Texaco Motor Oil é isento de todos os traços de oleo escuro, parafina, alcatrão e outros residuos gommosos que sujam as velas, os pistões e as valvulas.

Os motores lubrificados com Texaco funccionam suavemente e não são sujeitos a desgaste prematuro. A sua garantia é o nome Texaco, com a marca estrella vermelha e o T verde.

Fabricado por
THE TEXAS COMPANY, U. S. A.
Distribuidores no Brasil:
THE TEXAS COMPANY (South America) LTD.

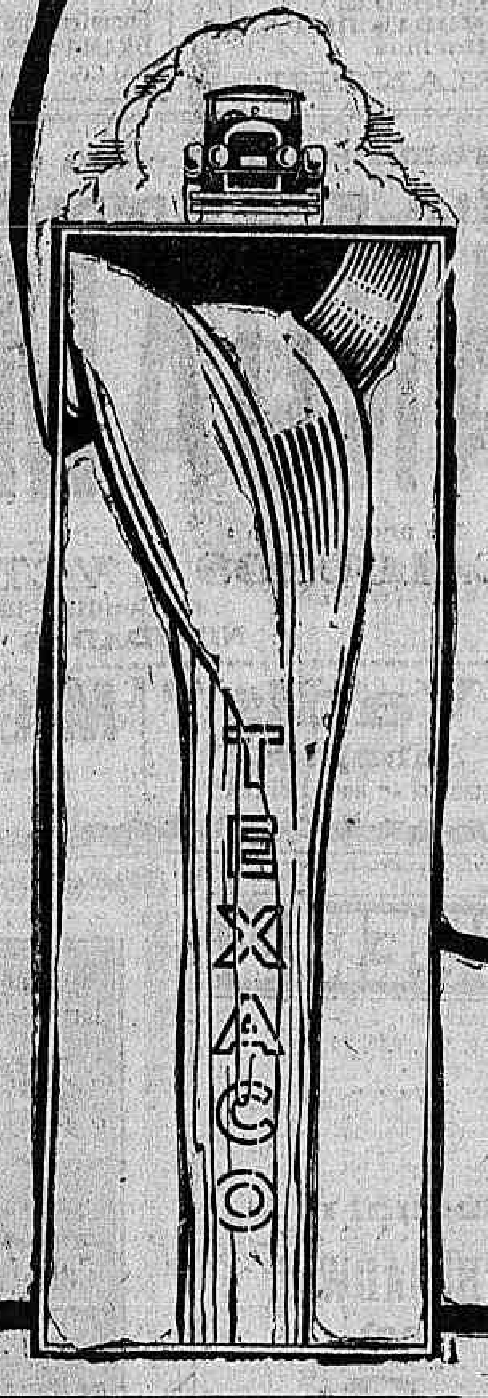

TEXACO
MOTOR OIL

Cama Mechanica Portatil
Ultima palavra em commodidade —— Peso 8 kilos.
FAB. DE CAMAS DE FERRO — CATTETE N. 55.
Tel. 2391, B. M.
CORRÊA DA SILVA
(C. 17124)

XAROPE PEITORAL
— DE —
ANGICO COMPOSTO
TOSSES, BRONCHITES AGUDAS ou CHRONICAS,
CATARRHOS, CONSTIPAÇÕES, INFLUENZA,
: : : ASTHMA, COQUELUCHE, DEFLUXO, etc. : : :
Vende-se em todas as Pharmacias e Drogarias — Deposito: "Pharmacia Bragantina" — Rua Uruguayana n. 105. (17431)

MEUS EXAMES GYMNASIAES

Podeis prestar, suavemente, de quantas materias quizerdes adquirindo os LIVROS AUXILIARES DO ESTUDANTE, de:

Pontos de Chimica — Physica — Cosmographia — Mineralogia e Geologia — Chimica Philosophica — Geographia — Historia do Brasil — Chorographia — Historia Universal — Lições de Portuguez — Lições de Francez — 62 Poesias Selectas do Inglez — O Nosso Governo, ou Lições de Instrucção Civica — Analyse Logica em poucas Lições, etc., etc.

Todos de accôrdo com os programmas do collegio Pedro II.

Milhares foram os alumnos que passaram com estes livros, organizados por professores Gymnasiaes o anno passado!...

Em todas as LIVRARIAS desta capital e na

Livraria Zenith

RUA S. BENTO, 40-B. S. PAULO

(849)

AEVOS
A LAMINA QUE REVOLUCIONOU O MERCADO.
(3941)

Z. MALLMANN
AUCTIONEER

Will sell in auction to morrow larfe quantity beautiful oriental carpets at his sall reom in the Rua Republica do Perú n. 41 (Assembléa).
Sale to commence at 2 p. m.
(1148)

MAGNESIA S.PELLEGRINO
REFRESCANTE E DESINFECTANTE DO ESTOMAGO E INTESTINO

(307)

Ouro Platina JOIAS
Brilhantes - Prata - Dentaduras
Antiguidades
Compram-se e pagam-se os melhores preços.
na *JOALHERIA THEREZINHA* — URUGUAYANA, 41.
(409)

"FARELLO SERTÃO"
(DE CAROÇO DE ALGODÃO)
Alimento sem rival para os animaes. Augmenta consideravelmente a producção do leite. O mais rico em proteina e o mais economico
COMPANHIA INDUSTRIA E VIAÇÃO DE PIRAPÓRA
Pirapóra — E. F. C. B. — Minas.
Escriptorio: Rio — R. Sacadura Cabral, 1, 1º andar.
PRAÇA MAUÁ
(C 17096)

VINHO RECONSTITUINTE GRANADO
QUINIO-CARNE-LACTOPHOSPHATO DE CALCIO-PEPSINA E GLYCERINA
PRÉTUBERCULOSE-ANEMIA-FRAQUEZA GERAL-FALTA DE APPETITE-CONVALESCENÇAS, ETC.
Unico fabricado com vinho genuino purissimo directamente importado
O PREFERIDO PELA CLASSE MEDICA
(1045)

PREDIO NO CENTRO
Traspassa-se um optimo no centro bancario, com ou sem installações, quatro annos de contrato
RUA SÃO PEDRO, 37

TRADUCÇÕES
(Incl. technicas e scientificas)
e
CORRESPONDENCIA COMMERCIAL
em
Inglez — Francez — Allemão — Hespanhol — Hollandez e Italiano — Acceita-se qualquer trabalho na AGENCIA WILL — Rua Chile n. 7 — 1º andar.

PIANO PLEYEL

Vende-se um. — RUA VINTE E QUATRO DE MAIO numero 268 — Sampaio. (C 22613)

ENGENHEIROS

Vende-se um transito estado novo, preço de occasião. Rua da Assembléa n. 51. — "Casa Guimarães". (C 23471)

Cavallo de puro sangue

Vende-se um inglez de tres annos, bonita estampa, muito manso; trata-se pelo telephone Norte 6479 — CARVALHO (C 22470)

LINGUA ITALIANA

Lições praticas. Preparam-se alumnos para o concurso Itamaraty. — Telephone Beira Mar 3687. (C 22817)

PIANO — COMPRA-SE

Embora precisando reparos; paga-se bem. — TELEPHONE CENTRAL n. 4307. (C 22813)

GERENTE DE PENSÃO

Senhora que dá referencias e com pratica, offerece seus serviços. — Informa-se: Telephone Norte 1.110. (C 22634)

LOTERIAS

CAPITAL FEDERAL

Resumo da extracção de hontem:

2.855	50:000$000
46.258	10:000$000
5.779	5:000$000
844	2:000$000
2.827	2:000$000

ESTADO DE SERGIPE

Sabe-se por telegramma
Extracção de hontem:

22.794	100:000$000
31.019	15:000$000
42.803	5:000$000
20.925	2:000$000

Resultado da loteria de hontem:

1º Premio	2855—14
2º "	6253—14
3º "	5779—20
4º "	0844—11
5º "	0827— 7
Moderno	558—15
Rio	052—13
Salteado	5

PARA HOJE

1328 2088

1643 6661

VARIANDO...

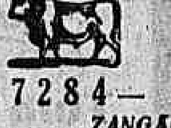

—7284—
ZANGÃO.

RIO MENSAGEIRO

Junto a este jornal — Entrega volumes a domicilio e recados urgentes e garantidos. Telephone Central 58. (C 18612)

Quartos — Banhos de mar

Para rapazes do commercio e casal distincto, arejados, mobilados com ou sem pensão. Logar saudavel. Praia do Flamengo n. 8, 1º andar. (C 22818)

BALSAMO BATLLE PARA AS HEMORROIDES

De Montevidéo e B. Aires, recebo por cada correio dos meus representantes muitas felicitações pelo exito obtido na cura das hemorroides. Approvado pelo D. N. de S. Publica do Rio, sob o n. 3879 — Copacabana, 571. (C 23818)

BALSAMO BATLLE

500 bisnagas foram despachadas para o meu representante em N. York, devido ao successo curativo das hemorroides. Approv. pelo D. N. de S. Publica do Rio sob o n. 3879. — Copacabana, 571. (C 23818)

MARAVILHOSO HOTEL

Praia do Flamengo. Preço de reclame para hospedes moradores, casal 750$000; solteiro, 450$000, com refeições. Aposentos confortaveis, agua corrente, mobiliario de estylo, restaurante de primeira ordem. Em frente aos banhos de mar; á rua Machado de Assis n. 26. (C 18968)

PACKARD

Vende-se um typo sport, 6 cylindros, licenciado. Para ver e tratar á Garage Brasileira, á rua Marquez de Abrantes n. 178. Tel. B. M. 2829. (C 22839)

DEVE INTERESSAR-ME

Para annuncios nos auto-omnibus da Empreza N. Auto Viação Lda., dirija-se a E. Rodrigues. — Telephone Norte 941 (C 23048)

ODEON — COMPANHIA BRASIL CINEMATOGRAPHICA — GLORIA

Dia 10 A Castellã do Libano

HOJE – Repete o ODEON este film de sensação da FIRST NATIONAL

UMA GRANDE AVENTURA

PROGRAMMA SERRADOR

COM ANNA NILSSON — ROBERT FRAZER — LIONEL BARRYMORE

No programma:
REVISTA ODEON
com noticiario e MODAS DE PARIS
e as bailarinas
IRMÃS BIANCHI

HORARIO:
Complemento: 2,00 - 4,20 - 6,00 - 8,30 - 10,00.
DRAMA: 2,30 - 4,30 - 6,30 - 8,30 - 10,40.
PALCO: 4,00 - 8,10 - 10,20.

SESSÃO DAS MOÇAS
Poltronas . . . . 3$000 —— Camarotes . . . . 15$000
A' NOITE . . . . 4$000 e 20$000

2ª FEIRA
Uma artista linda em um film lindo
Corinne Griffith
em
O Poder da Seducção
— First National —
PROGRAMMA SERRADOR

HOJE – Um programma lindo – em que vemos
MARY CARR e BELLE BENNETT no film da UNIVERSAL

O 4º MANDAMENTO

HORARIO
Comedia e jornal: 2,00 - 3,25 - 5,15 - 7,15 - 9,25.
Quarto Mandamento: 2,10 - 4,00 - 6,00 - 8,10 e 10,20.

No programma:
CALOUROS E VETERANOS (O Troie)
explendido film da UNIVERSAL
e NOVIDADES INTERNACIONAES

2ª FEIRA
A UNITED ARTISTS apresentará
O FIM DO MUNDO
com
Norma Shearer
e
Jack Pickford

Tome nota destas datas e não perca estes films do PROGRAMMA SERRADOR

O HOMEM DE AÇO — Milton Sills — HOJE – no IRIS

Quo Vadis? — Emil Jannings — Amanhã – no AMERICANO

MIGUEL STROGOFF — (Yvan Mosjoukine) — Dia 1 — no Cine REAL (Engenho Novo)

SEGREDOS — NORMA TALMADGE — Amanhã – no HADDOCK LOBO

A TIA DO CARLITO — (S. Chaplin) — Dia 10 – no IRIS

CAPITOLIO — Paramount Pictures — IMPERIO

CAPITOLIO
HORARIO
2, 3.20, 5, 6.40, 8.20, 10, 10.20

A abrir espectaculo:
ELEGIA
Um primor dramatico da Paramount, em 2 acto

A seguir: A FRAGATA INVICTA
com Wallace Beery, Esther Ralston, Charles Farrell, George Bancroft, etc.

IMPERIO
HORARIO
2, 3.20, 4.40, 6, 7.20, 8.40, 10

A abrir espectaculo:
Jornal Paramount n. 3
E
FIGURINOS DE BROADWAY
(Wolf's Clothing)

Uma obra da «Warner Brothers» que se recommende pela sua technica modernissima
Um film do Programma MATTARAZZO

A seguir:
O CAVALLEIRO MYSTERIOSO
(The Mysterious Rider)
com JACK HOLT, BETTY JEWEL, etc.

PARISIENSE
Emp. V. R. Castro

HOJE — HOJE

Continuação do grande successo

Continuam a attrahir ao Parisiense a mais selecta frequencia, os dois extraordinarios films, que nos mostram, um

Porque Paris Fascina

A mais bella revista de FOLIES BERGERES, o expoente maximo do luxo e da alegria, representada pelas mais bellas mulheres de Paris. Um film que faz rejuvenescer, emfim um film de maravilhas.
As dansas mais artisticas e modernas. Film colorido.
Outro

O Phantasma do Louvre

O mysterio que assombrou por largos annos a Cidade Luz — Paris.

Segunda-feira, 3. Dois films monumentaes A NOIVA DA TEMPESTADE, com a meiga e bella DOLORES COSTELLO e AMOR... E PERNA, alta comedia pelo já conhecido LARRY SEMON.

OS DOIS FILMS VICTORIOSOS "Viagem ao Brasil" e o "Apache"
Programmados em quasi todos os cinemas do Rio e Nictheroy
Dias 3 e 4 segunda e terça nos
Cinema Americano em Copacabana
Cinema Velo — Rua Haddock Lobo
Dias 6 e 7 quinta e sexta-feira, no
Cinema America
Na TIJUCA
Dias 10, 11 e 12 segunda, terça e quarta no CINEMA COLLYSEU

RIALTO — HOJE

—Nova e victoriosa phase do elegante cinema da Avenida—
A obcessão elegante da semana:
ROULIEN
A «coqueluche» elegante do momento - O «az» da Frivolidade, e sua «troupe», com
CHARITO MORENO
Continuação do maravilhoso successo de hontem — As 4, 8 e 10 hs.
Com a dynamica revuette «BOUDOIR» - Exito del UN TROPEZON (tango); O PRIMEIRO FLIRT; PIERROT SEM SORTE; (serenata estupida); IL M'A VUE NUE - etc., etc. — O «sketch» - relampago - O Tango
O Black-Bottom, a Frivolidade, emfim!

NA TELA – (em todas as sessões
Corinne Griffith em TRES HORAS
– Producção FIRST NATIONAL –

CENTRAL
EMPREZA PINFILDI

Sabbado:
UM NOVO SUCCESSO
"CARLITO CONDE"
MONUMENTAL

Breve:
RALPH LEWIS
"A ULTIMA EDIÇÃO"

(HOJE) 4 grandiosas sessões ás 3 horas — 5 3|4 — 8 1|2 e 10 1|2 (HOJE)
GRANDIOSO SUCCESSO — ENCHENTES SOBRE ENCHENTES!

NA TELA
Tom Mix em

Pelas alturas
Um extraordinario film de aventuras

Carlito na
Casa de penhor
2 ACTOS HILARIANTES

NO PALCO
COLOSSAL SUCCESSO.
ARTE E BELLEZA!
Ember and Santos
Bailes americanos modernos — Acrobacia e deslocação — Successo do "Black-Bottom"
Pela 1ª vez no Brasil
SUZETTE & ALEX
Notavel duo lyrico
ARCOS-Verdeguer
— Duo comico —
MARIO — ALBA
Celebres duettistas
Marystina
Bailarina hespanhola
HORTENCIA e MARIA
Bailarinas fantasistas
LES MAROCO
e
LUIZA LERMA
Trio comico e bailes.
OZON —
O homem Serpente.
RITA RENATA,
Cantora a voz.
SACHA VIDOFF.
Notavel violinista
ADOLPH & PARTNER
acrobatas comicos

Successo da Troupe Yumazettis
Salto da morte — Gymnastica difficil — Acrobacia sensacional

CIRCO CENTRAL VARIEDADES (Praia Botafogo 472)
HOJE — As 8 3|4 — Grande espectaculo — HOJE — Estréa da troupe IRMÃOS SENNA & OS DYONISIOS — Revistas modernas — Grande successo Troupe YUMAZETTIS — acrobatas. MURGA SEVILHANA — e mais 18 collossaes attracções.
(C 22877)

HOJE, amanhã
Cinema AMERICA
R. Conde Bomfim 334 Tel. V. 4575

SABBADO e domingo no
Cinema BRASIL.
R. Haddock Lobo 437 T. V. 2012

O film maravilhoso da «United Artists»

Resurreição

com
ROD LA ROCQUE e DOLORES DEL RIO

Cinema AMERICANO
Rua Copacabana, 743 — Telephone Ipanema 622
HOJE — ULTIMO DIA! HOJE — ULTIMO DIA!
Sorte ou azar?
8 actos do Prog. Serrador, com BEN ALEXANDER e LLOYD HAMILTON.
DESFORRA DA MEDICINA
5 actos impagaveis do Prog. Serrador, com Mr. FABRE
CHEGA O HOMEM
comedia em 2 partes.
Sexta-feira — QUO VADIS?

Amanhã!
QUO VADIS?
10 actos do Prog. Serrador" com
Emil Janings

CINEMA ATLANTICO
R. Copacabana 580 Tel. Ip. 1521
HOJE e AMANHÃ
TRISTEZAS DE SATANAZ
10 actos da Paramount, com Adolphe Menjou, Ricardo Cortez e Lya de Putti.
O PRESENTE DE NUPCIAS
6 actos da Paramount, com MARY ALDEN.
UMA AVENTURA NA ARABIA
comedia em 2 partes.
O mundo em fóco n. 155
Sabbado — MR. WU

CINEMA VELO
R. Haddock Lobo 188 T. V. 874
HOJE e AMANHÃ
VIUVA DE NINGUEM
7 actos da Paramount, com LEATRICE JOY.
CABARET
8 actos da Paramount, com Gilda Gray e Tom Moore.
OS TRES ROMEUS
comedia em 2 partes.
O mundo em fóco 154
Sabbado — MR. WU

Cinema BRASIL
Rua Haddock Lobo, 437 — Telephone Villa 2012
HOJE e AMANHÃ HOJE e AMANHÃ
MR. WU
8 actos assombrosos da Metro-Goldwyn-Mayer, com
Lon Chaney e Renée Adorée
DANSARINA DE ALUGUEL
7 actos da Metro-Goldwyn-Mayer, com JOAN CRAWFORD e OWEN MOORE.
OSSOS DO OFFICIO
comedia em 2 partes.
SABBADO: RESURREIÇÃO.

CINEMA GUANABARA
P. Botafogo 506 T. Sul 2418
HOJE e AMANHÃ
DIREITOS DA MOCIDADE
9 actos da "Universal", com LEE PARRY.
PENA DE MORTE
6 actos do Prog. Matarazzo com CLARA BOW.
MANTENDO A PALAVRA
comedia em 2 partes.
Sabbado: ARGUCIAS DE CUPIDO.

CINEMA TIJUCA
R. Conde Bomfim 344 T. V. 3655
HOJE e AMANHÃ
GENTE SEM MODOS
7 actos do Prog. Matarazzo, com Louise Fazenda.
NOTA PERFUMADA
7 actos do mesmo prog. com Patsy Ruth Miller.
O VIUVO ALEGRE
comedia em 2 partes.
Sabbado: SUSTENTANDO A NOTA.

Cinema Haddock Lobo
R. Haddock Lobo, 20. T. V. 480
HOJE — ULTIMO DIA!
AMAR E ESPERAR
7 actos do Prog. Serrador, com MARY ASTOR.
MALICIA FEMININA
8 actos do Prog. Serrador, com CARMEN BONI.
Amanhã: Norma Talmadge em SEGREDOS.